

Pisarovina-Lasinja, 11.05.2024.

PREDMET: Informacija br. 2

Datum: 10.05.2024.

Mijenjaju se i dodaju slijedeće odredbe:

Dopuna čl.9 PP:

Park vozača:

Natjecateljska vozila će biti raspoređena u Park A ("Jamnica") i Park B ("Kupske večeri"), a vozila dostave (prikolice i/ili šlep vozila) na posebno mjesto kod Parka B („Kupske večeri“) prema uputama osoblja.

Prilog: Prostorna skica

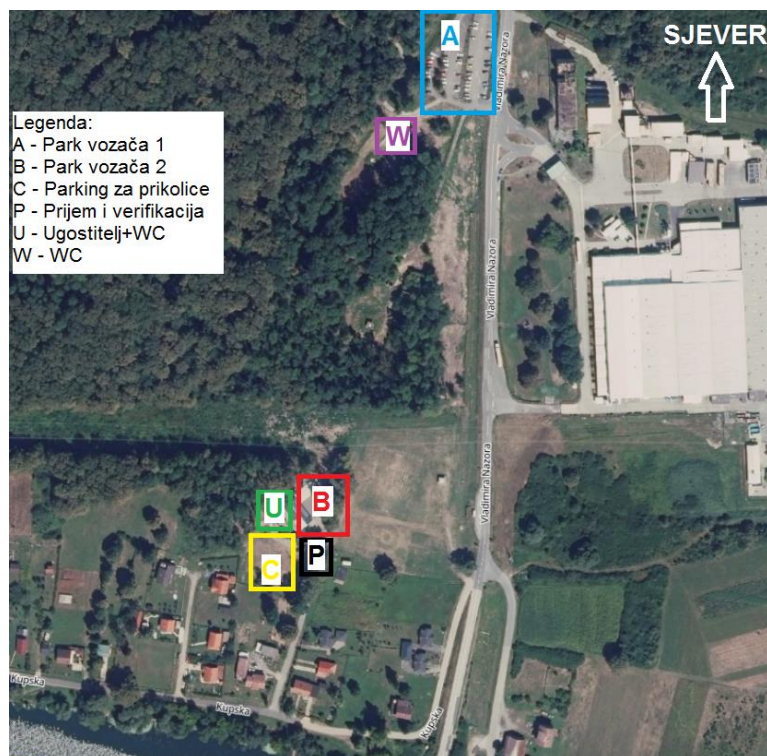

KPA:

Predviđeno vrijeme vožnje 1:54.

Izmjena čl. 15. PP:

Skica staze „Lasinja“

Iz sigurnosnih razloga, mijenja se udaljenost od vrata br. 26 u sektoru br. 5 do vrata br. 27 u sektoru br. 5 sa 40m na 20m.

Iz sigurnosnih razloga, mijenja se pozicija vrata br. 29, 30, 31 u sektoru br. 6.

Pisarovina-Lasinja, 11.05.2024.

Na osnovu provedenih izmjena, mijenja se ukupna duljina staze objavljena u informaciji br. 1 sa 1500m na 1480m.

Prilog: Skica staze

Lokacija	Vrata/Eunj	Razlika udaljenosti (m)	Ukupna udaljenost (m)
Park vozača		0	-850
Ured natjecanja		303	-550
Zatvaranje ceste		403	-150
Predstart		50	-100
Start		100	0
Sektor 1	1	24	54
	2	30	84
	3	49	129
	4	27	156
	5	24	180
	6	24	200
	7	24	220
	8	163	380
Sektor 2	9	20	400
	10	18	418
	11	18	436
Sektor 3	12	180	456
	13	20	471
	14	15	481
Sektor 4	15	12	491
	16	14	506
	17	13	581
	18	75	656
	19	10	666
	20	10	676
Sektor 5	21	15	691
	22	15	706
	23	20	726
	24	70	796
	25	15	811
	26	15	826
	27	40	866
Sektor 6	28	40	886
	29	85	971
	30	30	1001
	31	15	1016
Sektor 7	32	90	1106
	33	10	1116
	34	10	1126
	35	10	1136
	36	10	1146
	37	10	1156
Sektor 8	38	190	1346
	39	33	1379
	40	31	1410
	41	30	1440
Cilj		50	1480
Parkirana vozila za povrat		120	1600
Okret		40	1640
Zatvaranje ceste		30	1670

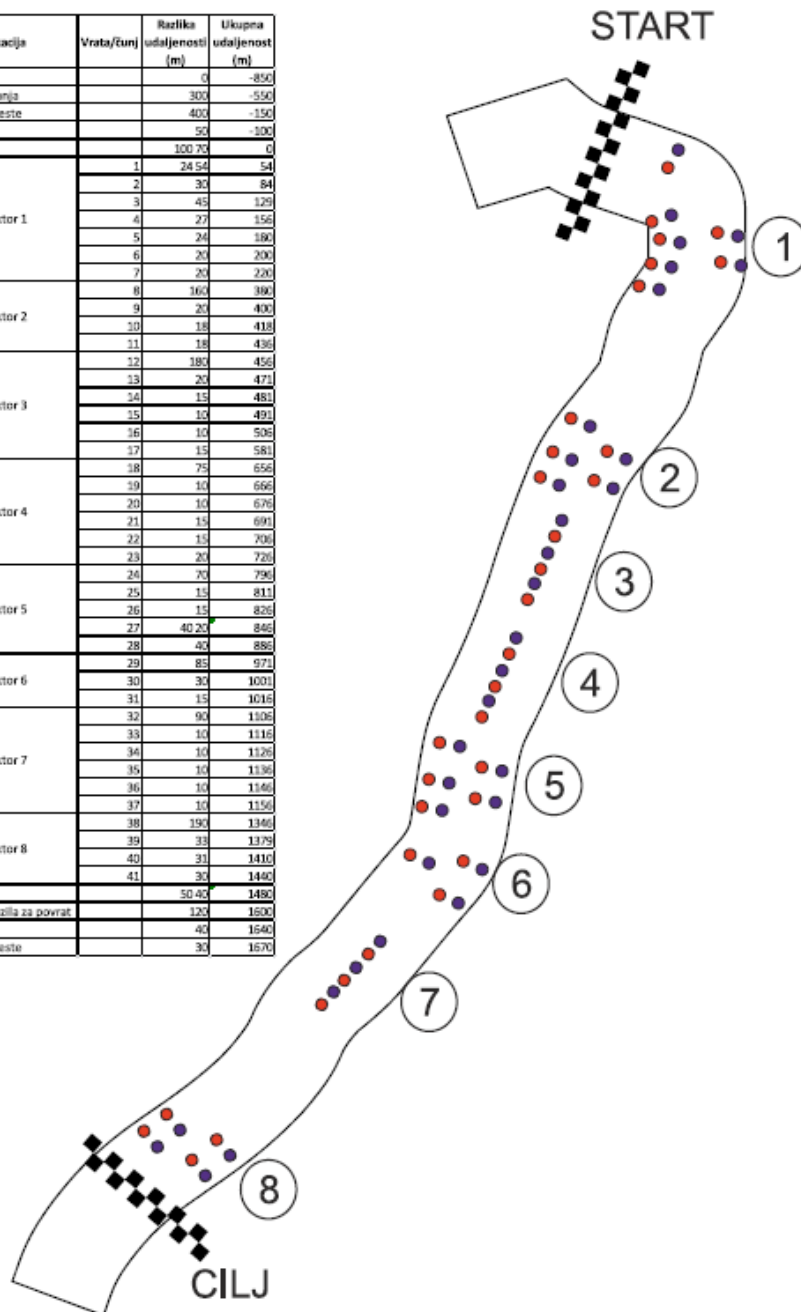

Direktor natjecanja

Miroslav Krpan