

Dátum/Date:	2026. 06. 11.	Időpont / Time:	19:00
Tárgy/Subject:	<b>1. sz. Szervezői közlemény / Organiser's communication</b>	Dok. No. :	<b>8.2.</b>
Kitől/From:	Szervező / Organiser	Oldal szám / No. of pages:	2
Kinek/To:	Minden nevező / versenyző / All Crews	Melléklet/ Attachments:	-

## 1. Belépés és közlekedési rend a szervizparkban

A szervező ezúton tájékoztatja a nevezőket a korábbi évek gyakorlatától eltérő közlekedési rendről.

A csatolt térképen található jelölések és jelentésük:

1.	<b>Szervizautók bejárata (térkép: #1)</b>	A szervizjárművek kizárólag ezen a bejáraton keresztül hajthatnak be és ki (a megfelelő matricával) a szervizpark területéről.	Csütörtökön a szervizterületként működő területre a ki- és behajtás a megfelelő matricákkal lehetséges.
		Csütörtökön a következő matricákkal lehetséges a belépés:	szervizjármű, pályabejáró, csapatvezető, vezetőség szervező, matricákkal, segítőjármű valamint versenyautóval
		Pénteken és szombaton a következő matricákkal lehetséges a belépés:	szerviz, segítőjármű, vezetőség, szervező matricákkal, valamint versenyautóval IEO idő előtt
2.	<b>Versenyautók bejárata (térkép: #2)</b>	Csütörtökön, pénteken és szombaton a következő matricákkal lehetséges a belépés:	vezetőség, VIP, média, csapatvezető matricákkal, valamint versenyautóval
		VIP, média és csapatvezető matricával a szervizparkba hajtani NEM engedélyezett; kizárólag a térképen számukra kijelölt parkoló használható.	
3.	<b>Expo Center I. és III. kapuk</b>	I. kapu (térkép: #3)	rendező, vezetőség matricákkal és versenyautóval engedélyezett a behajtás
		III. kapu (térkép: #4)	VIP, média, csapatvezető, vezetőség matricákkal lehetséges a belépés
4.	<b>Egyéb járművek parkoló / FREE Park (térkép: #5)</b>	A Megyeri út másik oldalán, a vásártér területén szabadon használható, minden jármű számára.	

Minden további, a szervizparkra vonatkozó szabályozás a versenykiírás 3. sz. melléklete szerint.

## 2. Technikai átvétel megközelítése és a helyszín működése

A 2026. 06. 12. (péntek) napon 7:30h-tól kezdődő technikai átvétel megközelítésének javasolt (legrövidebb = 1.450 m) módja:

1. A szerviz elhagyása a „szervizautók bejáratán” (#1)
2. majd tovább a vásártéren kialakított nézői parkoló (#5) irányába – be kell kanyarodni a vásártér területére,
3. majd az ipari úton tovább, 1.150 m-re található a helyszín
4. Sorban állás kapun kívül az út jobb oldalán, kapun belül a sportbírók iránymutatása szerint

A technikai átvétel után ugyanezen az útvonalon javasolt a visszatérés a szervizparkba.

A technikai átvétel megközelítésekor és az onnan történő visszatéréskor a versenyautók számára engedélyezett a „szervizautók bejáratának” használata.

A fenti útvonalról térképvázlatot közlünk a csapatok számára.

## 3. Pályabejárás szabályai

A szervező ezúton is felhívja minden nevezett versenyzőpáros figyelmét, hogy a pályabejárás NEM edzés! A vonatkozó szabályok betartása minden pályabejárást végző versenyzőpáros számára kötelező.

A közúti szakaszokon történő pályabejárást a szervező nem korlátozza. A kizárólag az erdészeti utakon kijelölt pályaszakaszok bejására vonatkozó korlátozásokat a versenykiírás 2. sz. melléklete tartalmazza.

## 1. Entry and traffic arrangements in the Service Park

The organiser hereby informs competitors of the traffic arrangements, which differ from the practice of previous years.

The markings shown on the attached map and their meanings are as follows:

1.	<b>Service vehicle entrance (map: #1)</b>	Service vehicles may enter and leave the Service Park only through this entrance, with the appropriate sticker.	On Thursday, entry to and exit from the area operating as the service area is permitted with the appropriate stickers.
		On Thursday, entry is permitted with the following stickers:	service vehicle, reconnaissance, team manager, organiser, management stickers, as well as by competition car
		On Friday and Saturday, entry is permitted with the following stickers:	service,auxiliary, organiser, management stickers, as well as by competition car before IEO time
2.	<b>Competition car entrance (map: #2)</b>	On Thursday, Friday and Saturday, entry is permitted with the following stickers:	management, VIP, media, team manager stickers, as well as by competition car
		Vehicles with VIP, media or team manager stickers are NOT permitted to enter the Service Park; they may only use the parking area designated for them on the map.	
3.	<b>Expo Center Gates I and III</b>	Gate I (map: #3)	Entry is permitted with organiser and management stickers, and by competition car.
		Gate III (map: #4)	Entry is permitted with VIP, media, team manager and management stickers.
4.	<b>Other vehicle parking / FREE Park (map: #5)</b>	Located on the other side of Megyeri út, in the fairground area, and freely available for all vehicles.	

All further regulations concerning the Service Park are set out in Appendix No. 3 to the Supplementary Regulations.

## 2. Access to scrutineering and operation of the venue

The recommended route to scrutineering starting at 7:30 hrs on Friday, 12 June 2026 (shortest route = 1,450 m) is as follows:

1. Leave the service area through the “service vehicle entrance” (#1);
2. Then continue towards the spectator parking area established on the fairground (#5) – turn into the fairground area;
3. Then continue along the industrial road; the venue is located 1,150 m further on;
4. Queue outside the gate on the right-hand side of the road; inside the gate, follow the marshals’ instructions.

After scrutineering, it is recommended to return to the Service Park using the same route.

When accessing scrutineering and returning from it, competition cars are permitted to use the “service vehicle entrance”.

A sketch map of the above route will be provided to the teams.

## 3. Reconnaissance regulations

The organiser hereby reminds all entered crews that reconnaissance is NOT practice. Compliance with the applicable regulations is mandatory for all crews carrying out reconnaissance.

The organiser does not restrict reconnaissance on public road sections. The restrictions applicable to reconnaissance of route sections located exclusively on forestry roads are set out in Appendix No. 2 to the Supplementary Regulations.

*Lakatos Róbert sk.*  
Sportszakmai vezető  
59. Mecsek Rallye



# TECHNIKAI ÁTVÉTEL SCRUTINEERING

Épü-Okító Kft / Pécs, Északmeger dűlő 6.  
59. Mecsek Rallye  
2026. 06. 12.

**Épü-Okító Kft**  
Technikai átvétel / Scrutineering  
Pécs, Északmeger dűlő 6.

**Expo center**  
Rally HQ + Servicepark  
Pécs, Megyeri út 72.

1  
5

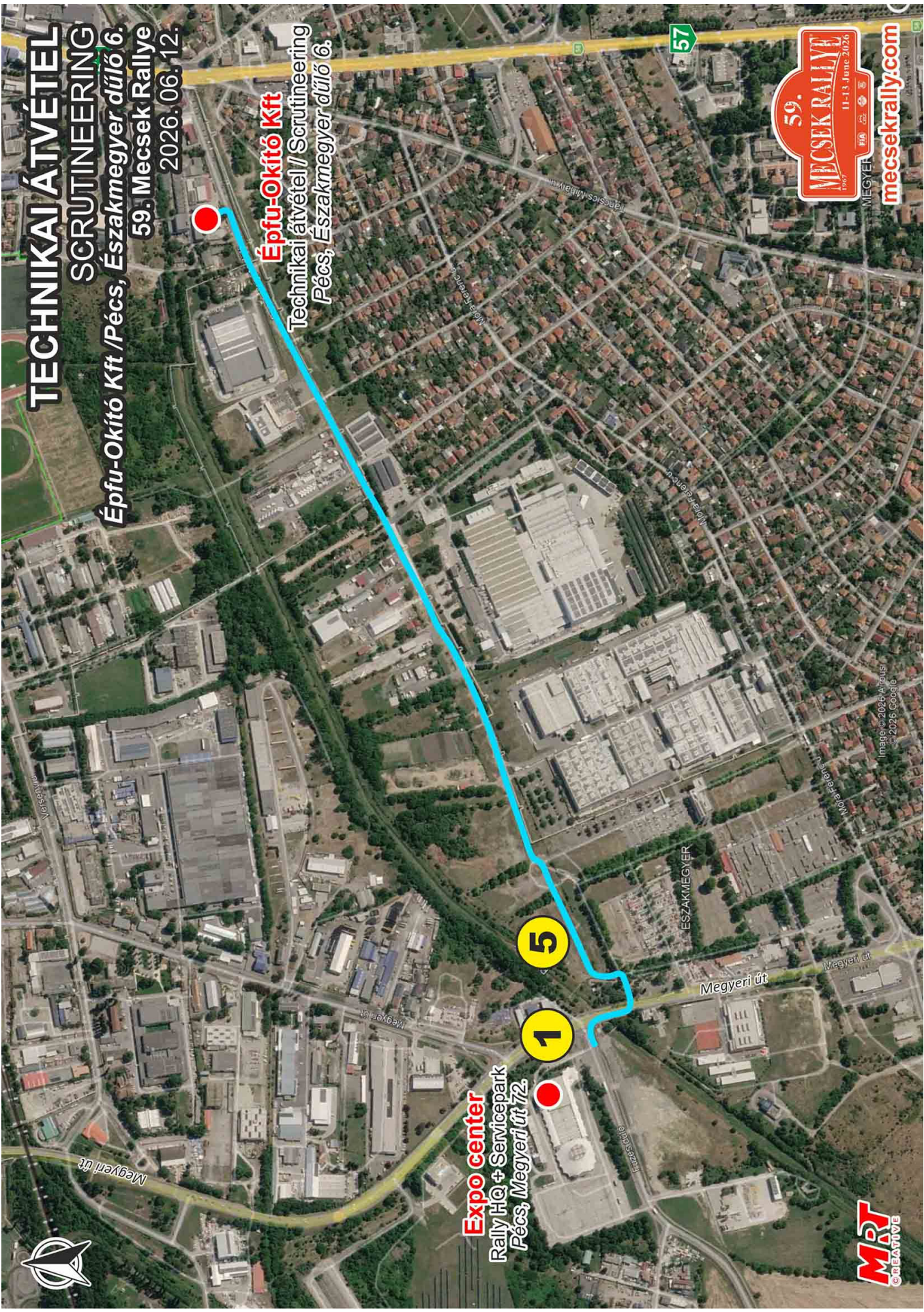
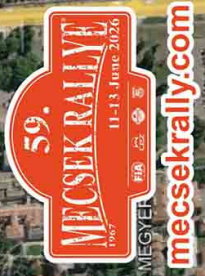

**TECHNIKAI ÁTVÉTEL**  
**SCRUTINEERING**  
Építő-Okító Kft / Pécs, Észak-magyar dűlő 6.  
59. Mecsek Rallye  
2026. 06. 12.

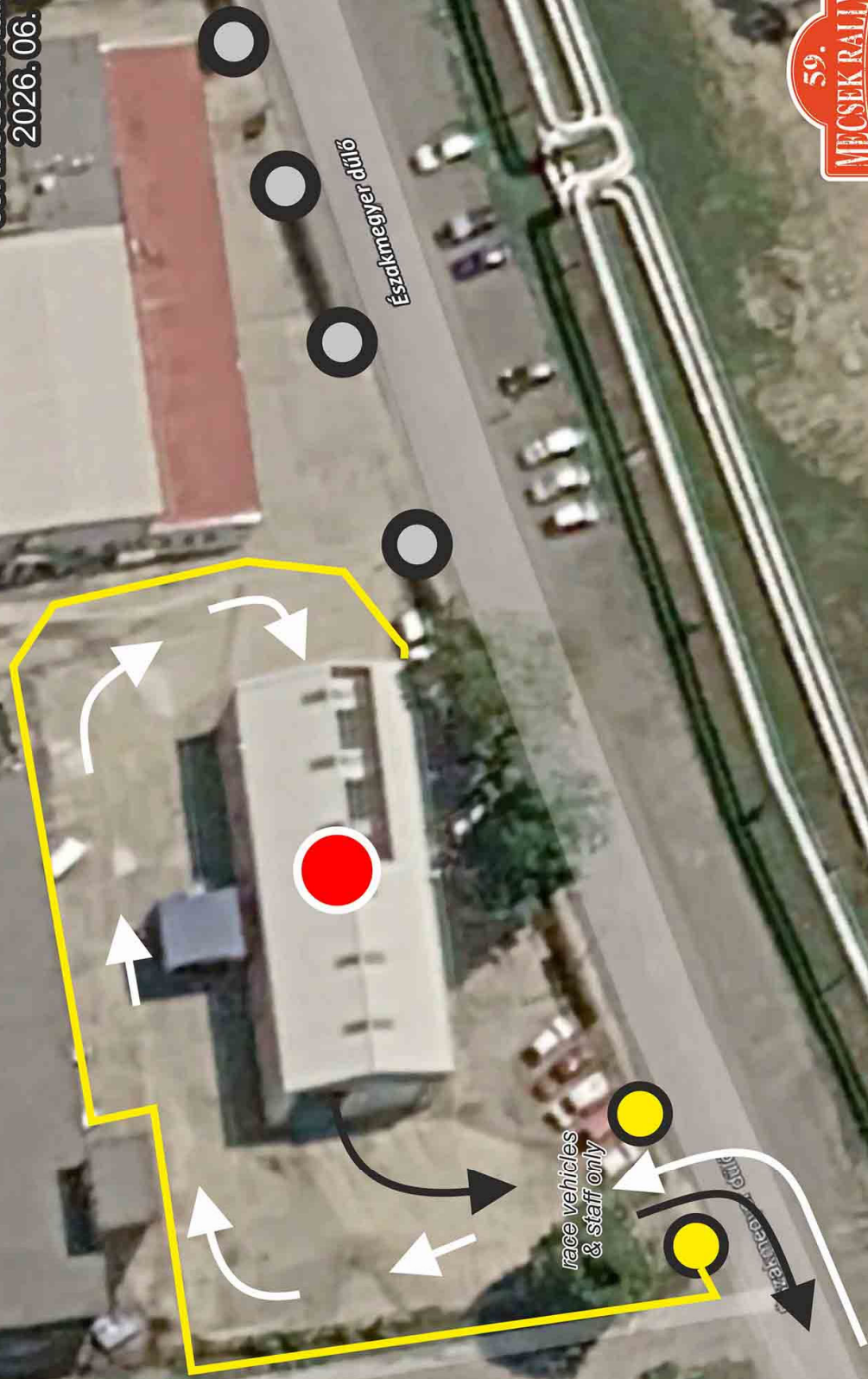

Észak-magyar dűlő

race vehicles  
& staff only

Szervizpark  
1,47km



[mecsek rallye.com](http://mecsek rallye.com)

