

1962 2025

60.

ADAC RALLYE ERZGEBIRGE 27.-29.03.25

RALLYE - GUIDE



facebook.com/Erzgebirgsrallye | www.erzgebirgsrallye.de

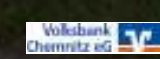
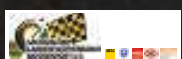

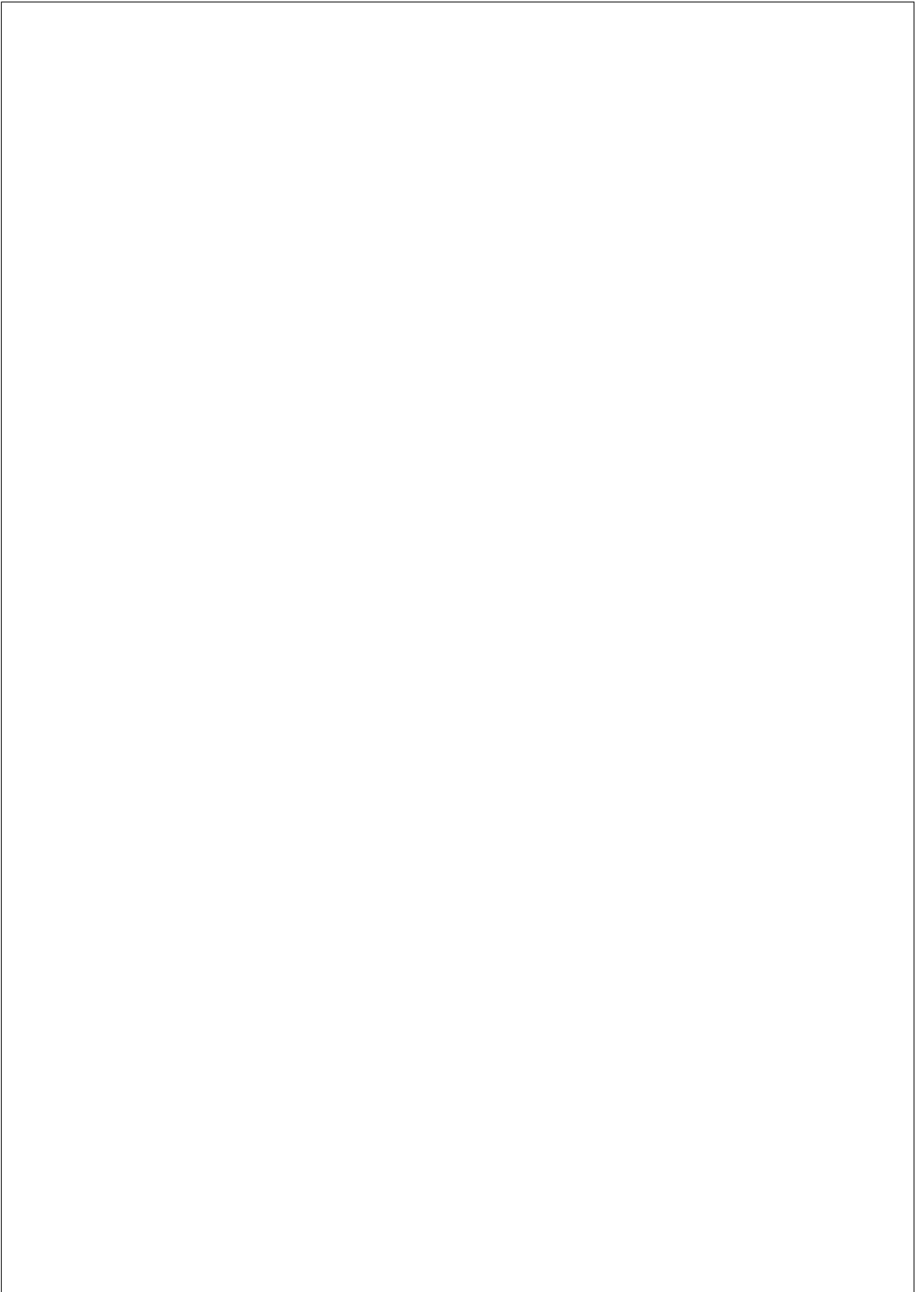

Dieser Rallye Guide gilt nur zur Information,
er hat keine regulative Gültigkeit.

INHALTSVERZEICHNIS

- 01. EINLEITUNG & BEGRÜSSUNG**
- 02. KONTAKTDATEN DES VERANSTALTERS**
 - 02.01 PERMANENTE KONTAKTDATEN**
 - 02.02 KONTAKTDATEN RALLYELEITUNG**
- 03. ZEITPLAN WÄHREND DER RALLYE**
- 04. SERVICEPARK & Parc Ferme**
 - 04.01 ALLGEMEINE INFORMATIONEN SERVICEPARK**
 - 04.02 UMWELT**
- 05. TANKEN**
- 06. BESICHTIGUNG**
- 07. TECHNISCHE ABNAHME, VERPLOMBUNGEN UND MARKIERUNG**
- 08. START & ZIEL**
- 09. MEDIA**

Anhang : Karten & Pläne

Übersicht Stollberg
Service Stollberg
Fahrerlager LEGENDS
Regrouping AH Nicolai
Remote Service Zone (RSZ) Annaberg
Übersichtskarten DRM
Übersichtskarte LEGENDS

Tabelle Tankstellen Nicht-FIA-Kraftstoff

Zeitplan DRM V1.2
Zeitplan LEGENDS V1.2

01. EINLEITUNG & BEGRÜSSUNG

Herzlich willkommen zur 60. ADAC Rallye Erzgebirge

Sehr geehrte Gäste, Motorsportinteressierte, Teilnehmerinnen und Teilnehmer,

es ist uns eine große Freude, Sie zur diesjährigen Rallye Erzgebirge willkommen zu heißen! Nach langer Vorbereitung und zahlreichen Meetings steht endlich unsere Jubiläumsveranstaltung vor der Tür. Die ganze Mühe hat sich gelohnt und wir sind stolz darauf, Ihnen ein spannendes und unterhaltsames Wochenende bieten zu können.

In diesem Jahr erwartet uns eine aufregende Mischung aus alten und neuen Fahrzeugen. Diese Vielfalt ist nicht nur ein Fest für Augen und Ohren, sondern zeugt auch von der Leidenschaft und dem Engagement der Fahrerinnen und Fahrer sowie der vielen Oldtimer-Enthusiasten. Jedes einzelne Fahrzeug erzählt seine eigene Geschichte und verkörpert die Faszination für die Automobilität in all ihren Facetten.

Auf dem Programm stehen herausfordernde Wertungsprüfungen für alle Teilnehmer. Während es für einige um jede Zehntelsekunde geht, werden andere durch die Tradition motiviert, ihre Fahrzeuge aus den Garagen zu holen. Sie können sich auf beeindruckende Fahrzeuge, spektakuläre Drifts, anspruchsvolle Kurven und möglicherweise auch herausfordernde Streckenbedingungen freuen.

Die Organisation einer Rallye erfordert nicht nur Zeit, sondern auch die Zusammenarbeit vieler engagierter Menschen. Hier möchten wir besonders unseren Helfern danken, die unermüdlich im Hintergrund arbeiten, um das Event auf die Beine zu stellen. Ohne ihr tatkräftiges Zutun wären die vielen kleinen und großen Aufgaben, die im Vorfeld zu bewältigen sind, kaum zu stemmen. Ihr Einsatz, Ihre Begeisterung und Ihre Teamarbeit sind das Herzstück dieser Veranstaltung.

Auch den vielen ehrenamtlichen Funktionsträgern, den Sportwarten der Streckensicherung, den Ärzten und Sanitätern, der Feuerwehr und all den anderen Helferinnen und Helfern gebührt unser Dank. Uns ist bewusst, dass ohne Sie alle die Durchführung dieser Veranstaltung nicht möglich wäre.

Wir möchten uns herzlich auch bei allen bedanken, die uns finanziell und materiell unterstützen. Ihr Engagement und Ihre Großzügigkeit ermöglichen es uns, dieses Ziel zu erreichen. Vielen Dank für Ihre wertvolle Unterstützung.

Ein weiteres wichtiges Element in der Planung waren die hervorragenden Beziehungen und die enge Zusammenarbeit mit den Behörden, Städten und Gemeinden. Dank ihrer Unterstützung konnten wir die notwendigen Genehmigungen einholen und alle Sicherheitsvorkehrungen treffen, um Ihnen ein unbeschwertes und sicheres Rallye-Erlebnis zu ermöglichen. Wir schätzen die gute Zusammenarbeit sehr und sind dankbar für das Vertrauen, das uns entgegengebracht wird.

Wir bedanken uns bei allen Anwohnern und Bürgern für ihr Verständnis und ihre Toleranz. Doch nicht nur wir wollen uns bedanken. Auch Sie als Zuschauer möchten wir um Ihren Dank bitten, indem Sie die Anweisungen der Sportwarte befolgen und nicht auf Feldern, Wiesen und Privatgrundstücken parken.

Wir wünschen allen Anwesenden unvergessliche Stunden. Genießen Sie diese traditionsreiche Veranstaltung und erfreuen Sie sich am Motorsport mit historischen und modernen Rallyefahrzeugen. Freuen Sie sich auf das Wiedersehen mit Rallyekolleginnen und -kollegen und erleben Sie eine spannende Zeit im Fahrerlager, auf den Serviceplätzen sowie auf und an den Strecken.

Wir wünschen allen Teams viel Erfolg, eine unfallfreie Fahrt und den Zuschauern ein fesselndes Rallyeerlebnis!

Wir würden uns freuen, Sie auch am 24. Mai zum 1. Lößnitzer Rallyesprint und am 18. Oktober beim ADAC Slalom Cup in Chemnitz begrüßen zu dürfen.

Daniela Pöttsch

Organisationsleiter/Geschäftsführer (ehrenamtlich)
Chemnitzer Automobil- und Motorradclub e.V. im ADAC

Artikel 02. KONTAKTDATEN DES VERANSTALTERS

02.01 PERMANENTE KONTAKTDATEN

Chemnitzer Automobil- und Motorradclub e.V. im ADAC

Rehwiesenstrasse 8

09125 Chemnitz

Telefon : +49 371/4330908

Mobil : +49 172 759 62 15

Fax : +49 371 44459545

E-Mail : geschaeftsstelle@chemnitzeramc.de

Das Rallyesekretariat ist zu folgenden Zeiten erreichbar:

Täglich bis 26. März 2025 von 18:00 Uhr bis 20:00 Uhr unter 0172/7596215

Organisationskomitee

Mike Adam, Marcel Baumann, Oliver Bittner, Barbara Eilert, Ulrike und André Erler, Christin Franke, Marc Fritzsche, Simon-Peter Fröhlich, Bernd Gottschalck, Uwe Groschupp, Katja Heinig, Holger Hergert, Mirko Hille, Andreas Huber, Denny Michel, Antje und Andreas Olzmann, Remo Palm, Steffen Polster, Daniela Pöttsch, Enrico Stöckel, Carsten Thiele, Frank Trützschler, Kai Tzschentke, Steven Vaegler, Martin Zurhoff, Jana Ziegler,

Offizielle

	Name	DMSB Lizenznummer	
Organisationsleiterin (OL)	Daniela Pöttsch	Liz. -Nr.	SPA 1100097
Rallyeleiter (RyL):	Martin Zurhoff	Liz. -Nr.	SPA 1121956
Stellv. RyL:	Remo Palm	Liz. -Nr.	SPA 1037590
Veranstaltungssekretär:	Dennis Broedel	Liz. -Nr.	SPA 1028652
Leiter der Streckensicherung (LSRy):	André Erler	Liz. -Nr.	SPA 1099014
Leiter der Streckensicherung (LSRy):	Oliver Bittner	Liz. -Nr.	SPA 1161837
Leiter der Streckensicherung (LSRy):	Steven Vaegler	Liz. -Nr.	SPA 1198890
Sicherheitsbeauftragter Beifahrer 00	Jens Barthel	Liz. -Nr.	SPA 1129933
Sicherheitsbeauftragter Beifahrer 000	Uwe Penner	Liz. -Nr.	SPA 1043596
Techn. Kommissare (Obmann):	Uwe Führer	Liz. -Nr.	SPA 1076854
Techn. Kommissare:	Ralf Kleebusch	Liz. -Nr.	SPA 1039795
Techn. Kommissare:	Dirk Raithel	Liz. -Nr.	SPA 1129738
Techn. Kommissare:	Detlef Härtel	Liz. -Nr.	SPA 1038609
Techn. Kommissare:	Jens Raithel	Liz. -Nr.	SPA 1152221
Techn. Kommissare:	Martin Weber	Liz. -Nr.	SPA 1214418
Medizinische Einsatzleiterin*:	Ulrike Erler	Liz. -Nr.	SPA 1155709
Zeitnahme (Obmann):	Peter Rother	Liz. -Nr.	SPA 1026419
Teilnehmerverbindungsperson:	Benjamin Derda	Liz. -Nr.	
Auswertung:	Uwe Volberg	Liz. -Nr.	SPA 1053709
Pressebetreuung:	Denny Michel	Liz. -Nr.	
Umweltschutzbeauftragter:	Holger Hergert	Liz. -Nr.	SPA 1124812

DMSB Delegierte:

	Name
Serienmanager ADAC e.V.	Tanja Geilhausen
ADAC Delegate	Andreas Bachmeier
DMSB Safety Delegate	Peter Spannbauer

02.02 KONTAKTDATEN RALLYELEITUNG

Rallyezentrum (HQ), Ort und Kontaktdetails

Ort	Datum	Öffnungszeiten
Art&Event KultSchlachthof Schlachthofstraße 7 09366 Stollberg	27.03.2025 bis 29.03.2025	9.00 Uhr 22.00 Uhr

Offizieller Aushang (Ort): Virtueller Aushang

Virtueller Aushang (Link): https://www.adac-sport.com/ADAC_Rallye_Erzgebirge_2025_346/
und „Sportity“ App (Passwort für die App: **DRM2025**)

Artikel 03. ZEITPLAN WÄHREND DER RALLYE

	Ort	Datum	Zeit
Veröffentlichung der Nennliste und Versand der Nennbestätigungen		25.03.2025	
ROAD-BOOK-Ausgabe für freiwilliges Besichtigen	HQ	27.03.2025	08:30 Uhr bis 10:30 Uhr
Freiwilliges Besichtigen	Ausnahme RK Gablenz 2 / 4 Oberdorf 10 / 12	27.03.2025	09:00 Uhr bis 14:00 Uhr
ROAD-BOOK-Ausgabe	HQ	27. und 28.03.2025	Zur Dokumentenabnahme
<u>NUR Teilnehmer der Trainingsveranstaltung und ADAC Rallye Erzgebirge</u>			
Dokumentenabnahme (Dokumentenabnahme der Teilnehmer für das Training und die Rallye Erzgebirge) <i>(Prüfung der Dokumente , Ausgabe der Startnummern, Rallyeschilder, Serviceunterlagen und sonstiger Unterlagen)</i>	HQ		11:45 Uhr bis 16:45 Uhr
Technische Abnahme (Technische Abnahme der Teilnehmer für das Training und die Rallye Erzgebirge)	GTÜ, Zwickauer Straße 89, 09366 Stollberg	27.03.2025	12:15 Uhr bis 16:45 Uhr
Serviceparköffnung für Großbauten (über 7,5t)	Schillerplatz Stollberg	27.03.2025	14:00 Uhr bis 16:00 Uhr
Serviceparköffnung	Schillerplatz Stollberg	27.03.2025	16:00 Uhr
Freiwillige Dokumentenabnahme <i>(Prüfung der Dokumente , Ausgabe der Startnummern, Rallyeschilder, Serviceunterlagen und sonstiger Unterlagen)</i>	HQ	27.03.2025	17:45 Uhr bis 20:45 Uhr Detaillierter Zeitplan mit Nennbestätigung
Freiwillige Technische Abnahme	GTÜ, Zwickauer Straße 89, 09366 Stollberg	27.03.2025	18:15 Uhr bis 21:15 Uhr Detaillierter Zeitplan mit Nennbestätigung
Dokumentenabnahme <i>(Prüfung der Dokumente , Ausgabe der Startnummern, Rallyeschilder, Serviceunterlagen und sonstiger Unterlagen)</i>	HQ	28.03.2025	05:00 Uhr bis 07:00 Uhr Detaillierter Zeitplan mit Nennbestätigung
Technische Abnahme	GTÜ, Zwickauer Straße 89, 09366 Stollberg	28.03.2025	06:00 Uhr bis 08:00 Uhr Detaillierter Zeitplan mit Nennbestätigung

Beginn der Besichtigung	Ausnahme RK Gablenz 2 / 4 Oberdorf 10 / 12	28.03.2025	06:00 Uhr siehe Art. 8 der Ausschreibung
Ende der Besichtigung	Ausnahme RK Gablenz 2 / 4 Oberdorf 10 / 12	28.03.2025	16:00 Uhr siehe Art. 8 der Ausschreibung
Nennschluss Mannschaften	HQ	28.03.2025	09:00 Uhr
Ausgabe des Trackingsystems	Serviceplatz	27. und 28.03.2025	
Fahrerbesprechung	Virtueller Aushang		
Erste Sitzung der Sportkommissare	HQ	28.03.2025	14:30 Uhr
Aushang der geänderten Nennliste und der Startliste für die Etappe 1.	Virtueller Aushang	28.03.2025	15:30 Uhr
Start Etappe 1 – 1. Fahrzeug	ZK 0 Ausfahrt Service	28.03.2025	16:35 Uhr
Ziel Etappe 1 – 1. Fahrzeug	Parc Fermé in	28.03.2025	22:46 Uhr
Aushang der Startliste für die Etappe 2.	Virtueller Aushang	29.03.2025	06:30 Uhr
Start Etappe 2 – 1. Fahrzeug	Parc Fermé out	29.03.2025	07:30 Uhr
Ziel der Veranstaltung – 1. Fahrzeug	Parc Fermé	29.03.2025	18:25 Uhr
Technische Schlusskontrolle	<i>GTÜ, Zwickauer Straße 89, 09366 Stollberg</i>	29.03.2025	Nach Zielankunft
Rücknahme des Trackingsystems	Serviceplatz	28. und 29.03.2025	
Aushang der vorläufigen Endergebnisse	Virtueller Aushang	29.03.2025	20:30 Uhr
Aushang der Endergebnisse	Virtueller Aushang	29.03.2025	Nach Ablauf der Protestfristen und gemäß Entscheidung der Spokos
Siegerehrung	Via Bulletin	29.03.2025	21:30 Uhr

Artikel 04. SERVICE PARK & Parc Ferme

04.01 ALLGEMEINE INFORMATIONEN SERVICE PARK

Service Park Stollberg (Donnerstag bis Samstag) : Schillerplatz und Fahrschulplatz
(GPS N50 42,655 E12 46,635)
Untergrund: Asphalt / Betonpflaster

Toiletten sind vorhanden.

(siehe auch Übersicht Stollberg und Plan Service Park im Anhang RG)

Anfahrt: Fahrschulplatz über Hohensteiner Straße vor Bahnübergang links (Stadteinwärts) oder nach Bahnübergang rechts (stadtauswärts)

Um einen reibungslosen Aufbau des Serviceplatzes zu ermöglichen, müssen alle Teams folgendes einzuhalten

1. Donnerstag 27.März 14:00 Uhr bis 16:00 Uhr alle TEAMS mit Fahrzeugen über 7,5 Tonnen
2. restliche Teams ab 16:00 Uhr

Zugmaschinen sind platztechnisch bitte abzukoppeln und auf dem Trailerplatz unbedingt abzustellen.

Für die Anfahrt zu den Serviceplätzen erhalten alle Teilnehmer mit der Nennbestätigung im virtuellen Aushang eine Anfahrtsbeschreibung mittels Karte, welche unbedingt einzuhalten ist.

Mit LKW größer 7,5t bitte **nicht** zur Anmeldung in den Fahrschulplatz fahren, bitte telefonische Absprache mit SP-Manager :

Mike Adam 01622683232 !

Stromanschlüsse sind im Service Park vorhanden. Entsprechende Kabel/Adapter sind von den Teams selbst mitbringen.

Eine Wasserentnahme steht **NICHT** zur Verfügung. Es sind eigene Kanister mitzubringen.

Im Fahrerlager LEGENDS ist keine Strom und Wasserversorgung verfügbar

Remote Service Zone (RSZ) Annaberg-Bucholz

Kätplatz Annaberg-Buchholz, Ernst-Roch-Straße

GPS: 50° 34.612'N 13° 0.809'E

Untergrund: Asphalt / Schotter (Wettbewerbsfahrzeuge stehen auf Asphalt)

Toiletten sind vorhanden.

Die Regeln betreffend Remote Service Zonen DMSB RR Art. 60 müssen befolgt werden.

Ablauf RSZ:

Ankommende Servicefahrzeuge fahren in den Bereich „Service“ (Siehe Plan RSZ) bis alle Flächen belegt sind. Nach Ende der Servicearbeiten muss die RSZ sofort wieder verlassen werden um für nachfolgende Teams Platz zu machen.

Sollten alle Flächen momentan belegt sein müssen weitere ankommende Servicefahrzeuge in den Bereich „Warteraum Service“ fahren und dort warten bis Flächen frei sind.

Um gegenseitige Rücksichtnahme der Service-Teams wird dringend gebeten !!

Empfohlene Anfahrt:

Stollberg Richtung Zwönitz > Zwönitz Richtung Geyer > Geyer Richtung Annaberg > Tannenberg > B95 Richtung Annaberg > Annaberg > Ernst Roch Straße / Kätplatz (Zentralparkplatz)

Service Stollberg - RSZ Annaberg ca. 30km

LEGENDS

Fahrerlager

Fahrerlager: Spedition Schuster Bahnhofstraße 26 , Stollberg (siehe Plan im Anhang)

Untergrund: Asphalt

Toiletten sind vorhanden.

Um gegenseitige Rücksichtnahme der Service-Teams wird dringend gebeten !!

Parc Ferme

Der Parc Ferme am Freitag und Samstag befindet bei der Firma Dürr Somac, Stollberg, Zwickauer Str. 30 (im Betriebesgelände)

Das Einfahren von Begleit/Service-Fahrzeugen in das Betriebsgelände zum Abholen der Fahrer ist NICHT gestattet !! Bitte warten Sie außerhalb.

Alle Fahrzeuge müssen *spätestens 2 Stunden nach Aufhebung des Parc fermé* aus dem Parc Ferme entfernt sein.

**Danach wird das Gelände verschlossen und es besteht *kein Zugang* mehr !!!
(Auflage des Eigentümers)**

04.02 UMWELT

Es wird eine Kautions für die Reinigung des zugeordneten Serviceplatzes/Fahrerlager in Höhe von EUR 100,00 zusammen mit dem Nenngeld erhoben. Die Kautions wird bei vollständiger Räumung des gereinigten Serviceplatzes/Fahrerlagerplatzes nach Abnahme durch den Serviceplatz/Fahrerlager-Beauftragten per Überweisung erstattet.

Der zugewiesene Serviceplatz/Fahrerlagerplatz ist durch Öl- und Benzin undurchlässige Kunststoffplanen gegen mögliche Verschmutzungen zu sichern. Es dürfen zur Zeltbefestigung keine Erdnägeln eingeschlagen werden. Die Sicherungen dürfen nur durch Ballast erfolgen.

Anfallender Müll ist bei der Abreise mitzunehmen.

Serviceplatz-Verantwortlicher Mike Adam 0162 268 323 2 DRM
Fahrerlager-Verantwortlicher Lutz Paul 0179 126 556 4 LEGENDS

Nach Verlassen ohne Kontrolle des Serviceplatzes/Fahrerlagers (nach 24:00 Uhr) erfolgt keine Rückzahlung. Es wird weiterhin ausdrücklich darauf hingewiesen, dass keine Behälter für die Entsorgung von Altölen, Bremsflüssigkeiten, sowie ölverschmutzten Putzlappen o. ä. zur Verfügung stehen. Für die Entsorgung des/der Müllbeutel sowie des Sondermülls ist jeder Teilnehmer selbst verantwortlich. Bei Zuwiderhandlungen und Nachweisbarkeit trägt der Teilnehmer die Entsorgungskosten.

Auf Serviceplätzen/Fahrerlager ist jegliche Art von Feuer (incl. Grillen mit Holzkohle) verboten. Bei festgestellter Nichtbeachtung erfolgt Meldung an die Sportkommissare.

Pro Team ist ein Serviceauto, welches entsprechend angemeldet und gekennzeichnet (Rallyeschild mit Fahrzeug „Kennzeichen“ und runder Aufkleber auf dem Fahrzeug geklebt) ist, zulässig.

Bei Vorfällen (Beschädigungen, Ölverlust, Unfällen ect.) auf den Verbindungsetappen ist laut StVO sofort die Polizei zu benachrichtigen. Weiterhin ist darüber sofort das Rallyezentrum zu informieren.

Im Servicepark/Fahrerlager ist Schrittgeschwindigkeit vorgeschrieben

04.03 ANHÄNGER PARKEN

Der Abstellplatz für Anhänger befindet sich im Bürgerpark Stollberg (siehe Plan)

Weiterhin bitten wir, aus Platzgründen am Rallyezentrum, zur Dokumentenabnahme sowie zur technischen Abnahme nur mit einem Fahrzeug und ohne Trailer zu erscheinen.

Artikel 05. Tanken

Der Veranstalter weist speziell darauf hin, den Artikel 61 und 62. „TANKEN UND ABLÄUFE (ASN-Regelung)“ des DMSB-RR 2025 V1 BESTIMMUNGEN FÜR NATIONALE A RALLYES zu beachten.

Für alle angemeldeten Teilnehmer mit Tanksystem nach FIA-Standard ist eine Tankzone nach ZK Service OUT bzw. nach RSZ OUT eingerichtet.

Die Teams müssen für den Tankvorgang eine flüssigkeitsdichte Plane verwenden.

Für alle Teilnehmer, welche die Tankzone nicht nutzen, sind Tankstellen ARAL (102 Octan) an der Strecke vorgesehen. Diese sind:

ARAL Autohof Niederdorf , Neue Schichtstraße 16, 09366 Niederdorf (**Referenztankstelle**)

ARAL Annaberg , Chemnitzer Str. 34, 09456 Annaberg-Buchholz

Nur LEGENDS :TOTAL Stollberg , Bahnhofstraße 30 , 09366 Stollberg

Genaue Distanzen sind zu finden in der „Tabelle Tankstellen“ im Anhang.

Artikel 06. BESICHTIGUNG

Art. 8.2 Nationale Regelungen, Maximale Geschwindigkeit auf Wertungsprüfungen

„Bei der Streckenbesichtigung sind die Vorschriften der deutschen Straßenverkehrsordnung (StVO) sowie der Straßenverkehrsbehörden, insbesondere im Hinblick auf die Geschwindigkeitsbeschränkungen unbedingt einzuhalten.

Es wird darauf hingewiesen, dass bei der Streckenbesichtigung die Wertungsprüfungen nicht gesperrt sind und dadurch jederzeit mit anderen Verkehrsteilnehmern zu rechnen ist.

Der Veranstalter kann individuell im Road Book und durch entsprechende Kennzeichnung entlang den Wertungsprüfungsstrecken eine reduzierte Geschwindigkeit gegenüber der deutschen Straßenverkehrsordnung (StVO) für die Besichtigung festlegen. Die Einhaltung dieser Vorschrift kann kontrolliert werden.

Ablauf der Besichtigung

Die Besichtigungszeiten gemäß Zeitplan sind verbindlich für alle Teilnehmer einzuhalten.

Besichtigungsfahrzeuge sind freigestellt. Die Fahrzeuge müssen mit einer Abfahrkennzeichnung, welche durch den Veranstalter vorgegeben wird gekennzeichnet sein. Besichtigungen mit in der Veranstaltung eingesetzten Wettbewerbsfahrzeugen sind nur ohne Startnummern erlaubt. Sollten diese bereits auf dem Fahrzeug angebracht sein, so sind diese mit einem breiten Klebeband (X-Form) abzudecken.

Die Einschränkungen der Besichtigung siehe DMSB-Rallye-Reglement 2025, Art. 35 sind zu beachten.

Die Besichtigung der Wertungsprüfungen ist maximal zweimal möglich und Fahrten entgegengesetzt der Fahrtrichtung sind verboten. Die Anzahl der Durchfahrten sowie die Fahrtrichtung werden durch das Tracking System (RSlite App) kontrolliert.

Alle Wertungsprüfungen, außer RK Gablenz 2 / 4 und WP Oberdorf 10 / 12, sind freigestellt.

Es wird jedoch auf Grund der Entfernungen empfohlen wie folgt abzufahren:

1 / 3 ; 5 / 7 ; 6 / 8 ; 9 / 11 ; 10 / 12 ; 2 / 4 ;

Die Wertungsprüfungen können am Donnerstag den 27. März 2025 von 09:00 Uhr bis 14:00 Uhr, sowie am Freitag, dem 28. März 2025 von 06:00 Uhr bis 16:00 Uhr besichtigt werden.

Ausnahme die Wertungsprüfungen RK Gablenz 2 / 4 und WP Oberdorf 10 / 12.

Diese können nur am Freitag, den 28. März 2025 von 08:00 Uhr bis 12:00 Uhr besichtigt werden.

Wichtiger Hinweis:

Alle Schikanen und Bremskurven sind den örtlichen Gegebenheiten angepasst und im Bordbuch dargestellt sowie auf der Fahrbahn markiert (soweit möglich/erlaubt).

Um das Schneiden der Innenkurven und damit Flurschäden zu reduzieren werden teilweise in den Innenkurven Hindernisse aufgestellt. Diese sind zur Besichtigung eventuell noch nicht vorhanden, sind aber auf der Fahrbahn oder anderweitig markiert.

Der Veranstalter bittet alle Teilnehmer um größtmögliche Vorsicht und Rücksichtnahme gegenüber andern Verkehrsteilnehmern und Anwohnern sowie um das Einhalten der Geschwindigkeitsbestimmungen.

Festgestellte Verstöße werden gemäß DMSB-RR bestraft.

Artikel 07. TECHNISCHE ABNAHME, VERPLOMBUNGEN UND MARKIERUNG

Die technische Abnahme findet statt :

27.03.2025 12:15 Uhr bis 16:45 Uhr **NUR Teilnehmer Test –und Einstellfahrten & Rallye Erzgebirge**

Freiwillige technische Abnahme:

27.03.2025 18:15 Uhr bis 21:15 Uhr Detaillierter Zeitplan mit Nennbestätigung

Technische Abnahme 28.03.2025 06:00 Uhr bis 08:00 Uhr Detaillierter Zeitplan mit Nennbestätigung

Ort :

GTÜ Prüfzentrum
Zwickauer Straße 89,
09366 Stollberg

Technische Abnahme LEGENDS

Ort und Zeiten wie DRM

Die Anfahrt ist nur mit dem Wettbewerbsfahrzeug gestattet. Auf Grund der eingeschränkten Platzverhältnisse ist die Anfahrt mit Trailer sowie Be- und Entladen in diesem Bereich verboten.

Dokumente die vorgelegt werden müssen

- Homologationsblatt (ORIGINAL)
- Versicherungsbestätigung
- Zulassungsbescheinigung, Nachweis Haftpflichtversicherung
- Datenblätter
- SOS / OK-Schild (DIN A 3)
- Fahrzeugschein
- DMSB Kraftfahrzeugpass (KFP), für Fahrzeuge mit Zulassung in Deutschland
- „DMSB-Identity-Form“ für Fahrzeuge der Gruppe F mit Straßenzulassung außerhalb Deutschlands

Fahrersicherheitsausrüstung :

Bei der Abnahme müssen alle Teile der Bekleidung inkl. Helme und das Kopf-Rückhaltesystem (FRONTAL HEAD RESTRAINT SYSTEMS-FHR), z. B. HANS-System, welche verwendet werden, vorgelegt werden. Ihre Übereinstimmung mit dem Anhang L, Kapitel III wird überprüft.

Schlußabnahme:

29.03.2025 nach Zielankunft Ort: Siehe Technische Abnahme

Artikel 08. START & ZIEL

Der Start der Veranstaltung ist für alle Teilnehmer DRM an der ZK0 Service OUT Ausfahrt Fahrschulplatz.

Ende des Wettbewerbs ist ZK12D Parc Ferme IN Fa. Dürr.

LEGENDS

Der Start ist an ZK 0 Spedition Schuster OUT

Ende der Veranstaltung ist ZK12A Ziel Markt Stollberg

Artikel 09. MEDIA

Das Pressebüro der 60. ADAC Rallye Erzgebirge 2025 befindet sich im Rallyezentrum

Art&Event KultSchlachthof , Schlachthofstraße 7, 09366 Stollberg

Dort befinden sich die notwendigen Arbeitsplätze mit W-LAN Funktion und entsprechenden Netzanschlüssen für die Journalisten. Für weitere Auskünfte und Vorabinformationen kontaktieren Sie bitte unseren Verantwortlichen für die Pressearbeit:

Kontaktdaten

Denny Michel

media@erzgebirgsrallye.de

+ 49 (0) 162 9812486

Öffnungszeiten des Pressebüros

Freitag, 28.03.2025 von 14:00 - 21:00 Uhr

Samstag, 29.03.2025 von 10:00 - 21:00 Uhr

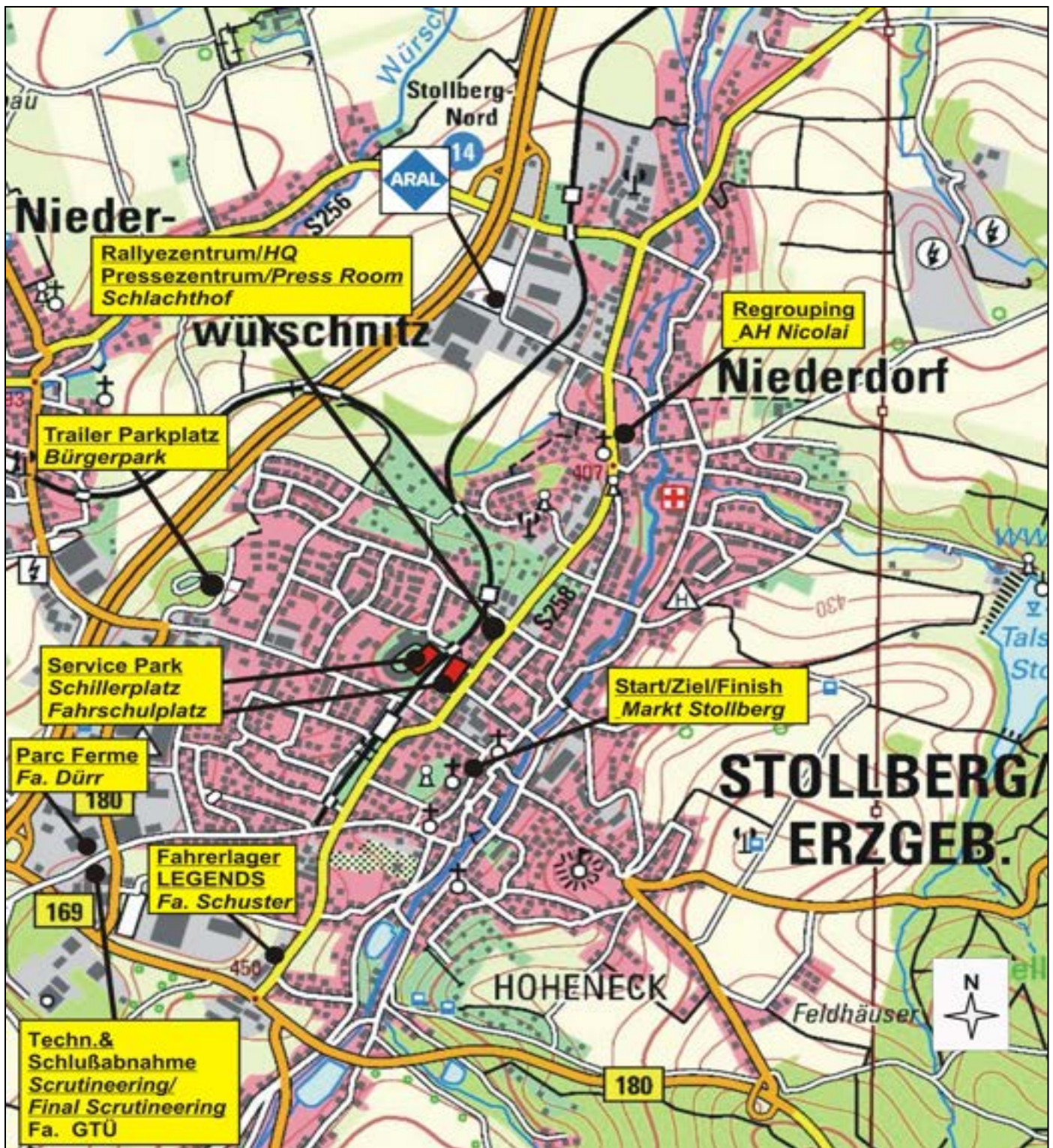

Service Schillerplatz & Fahrschulplatz

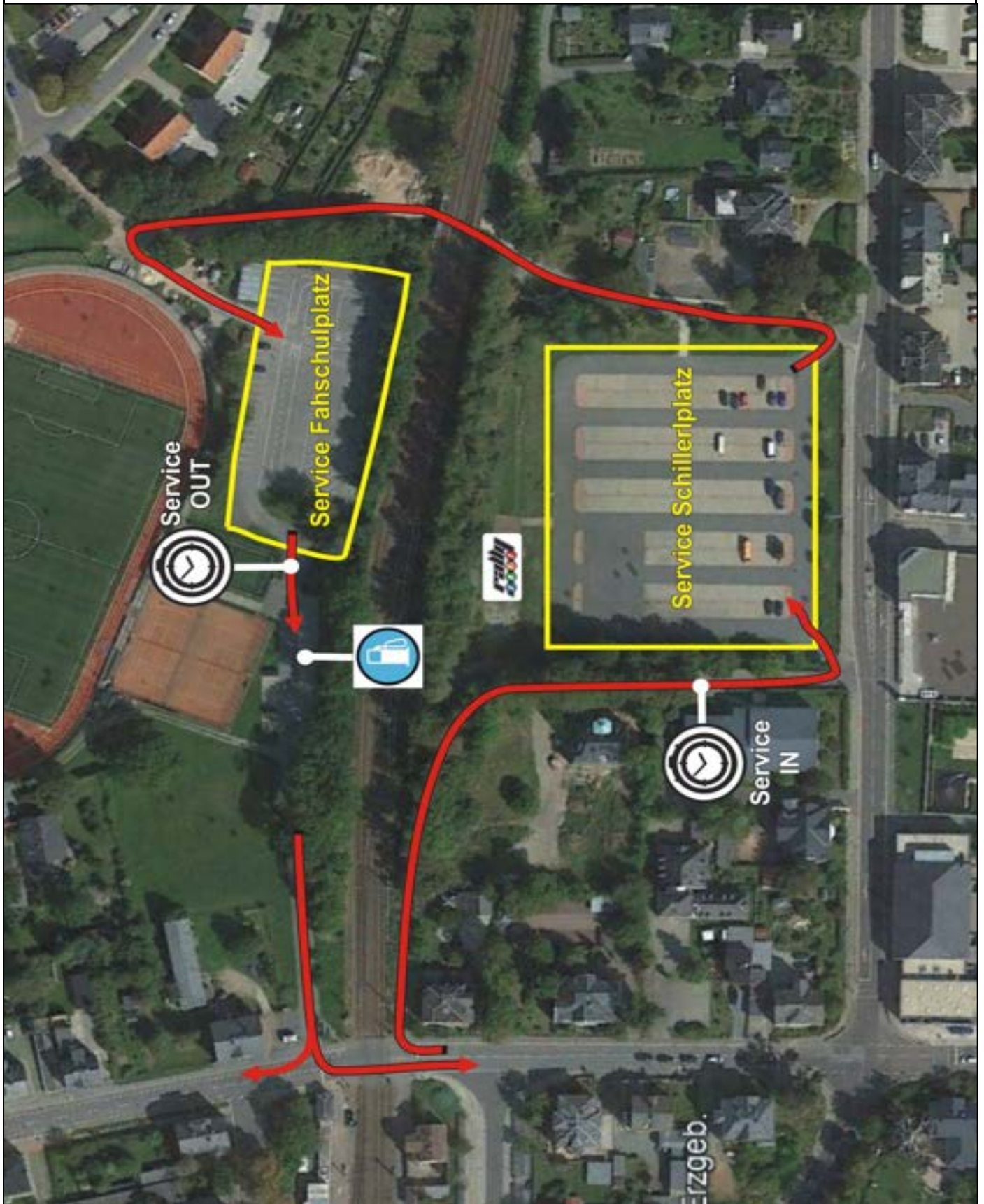

Fahrerlager LEGENDS

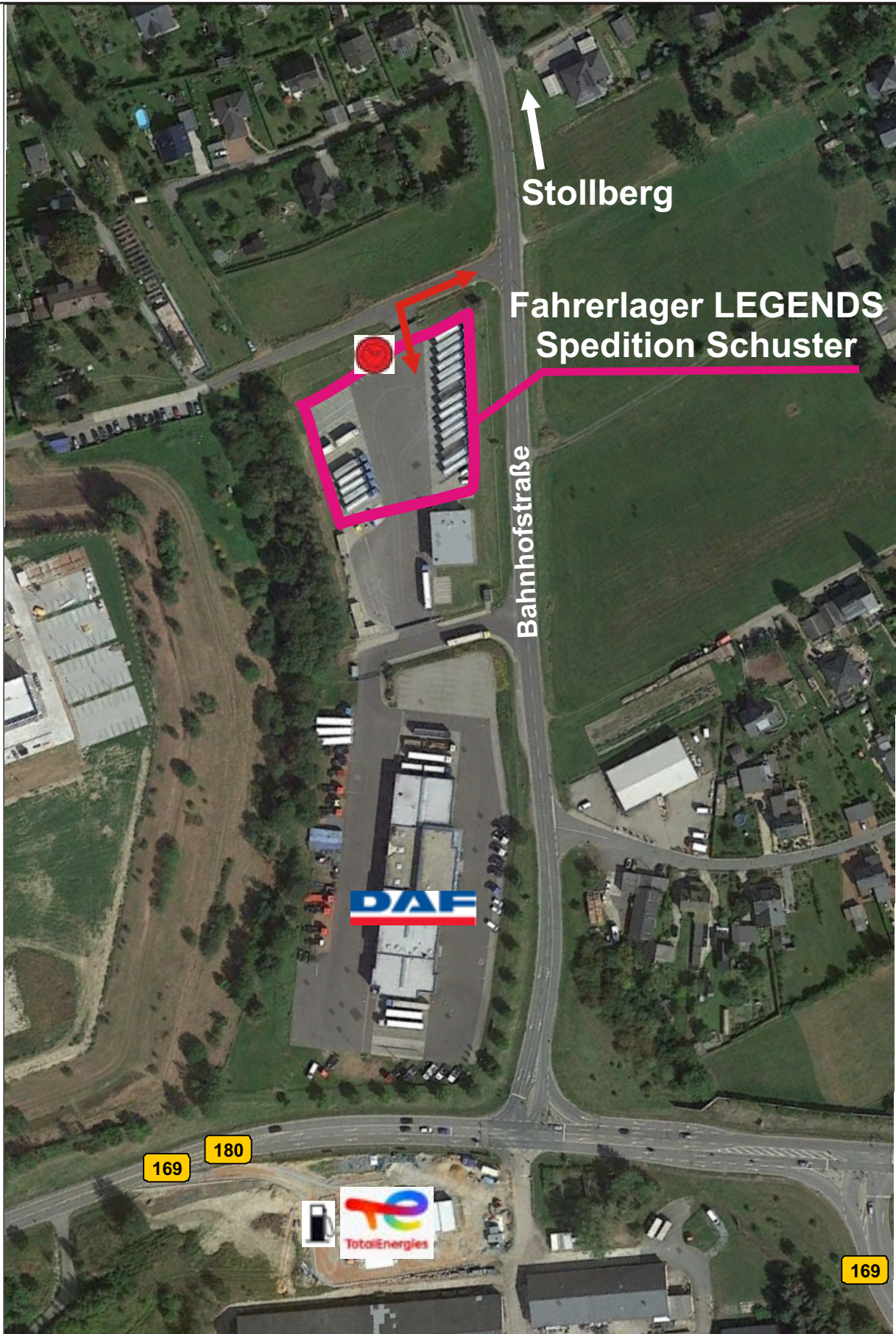

60.ADAC Rallye Erzgebirge 2025 LEGENDS

Remote Service Zone (RSZ) Annaberg Kätplatz

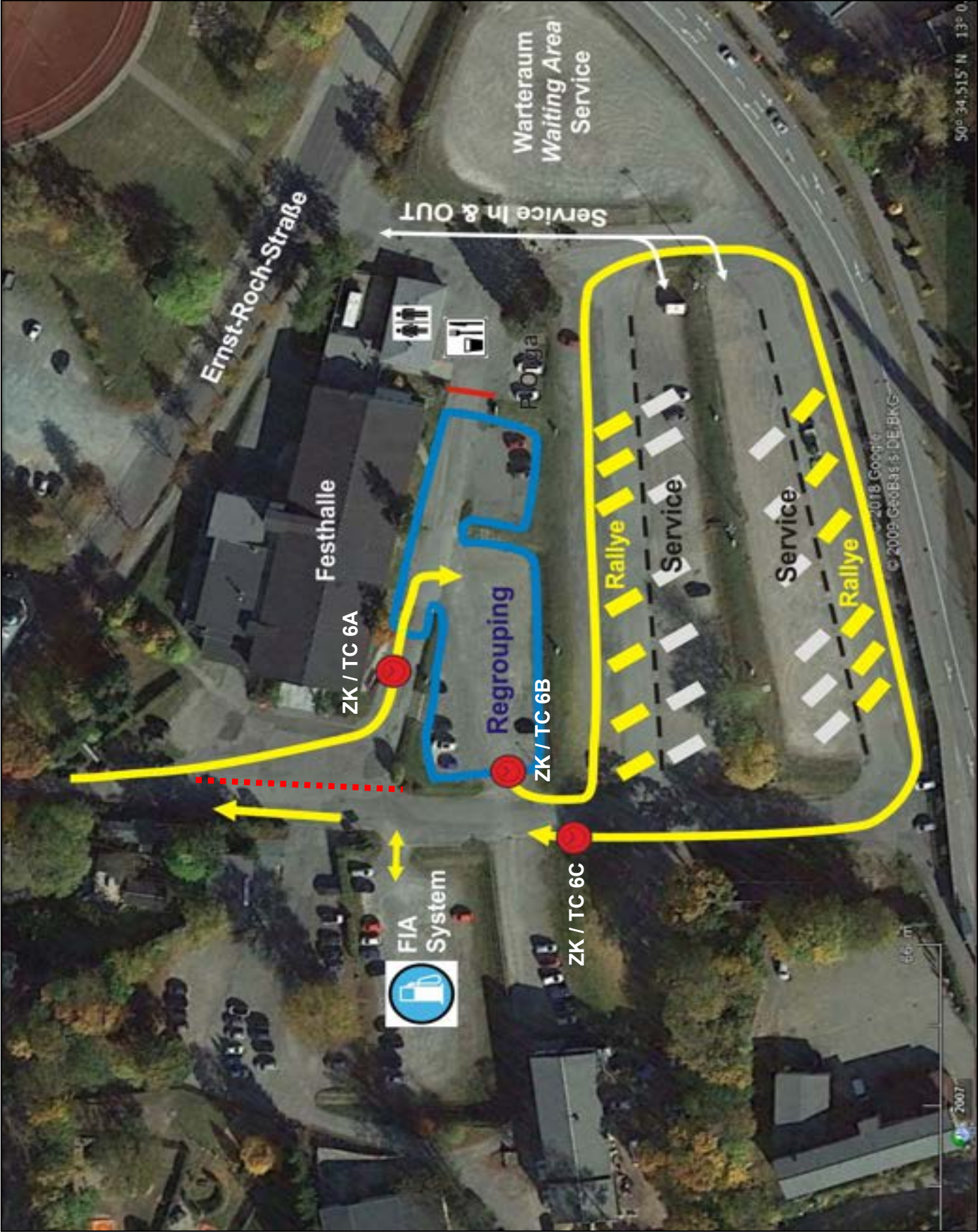

Regrouping OPEL Nicolai

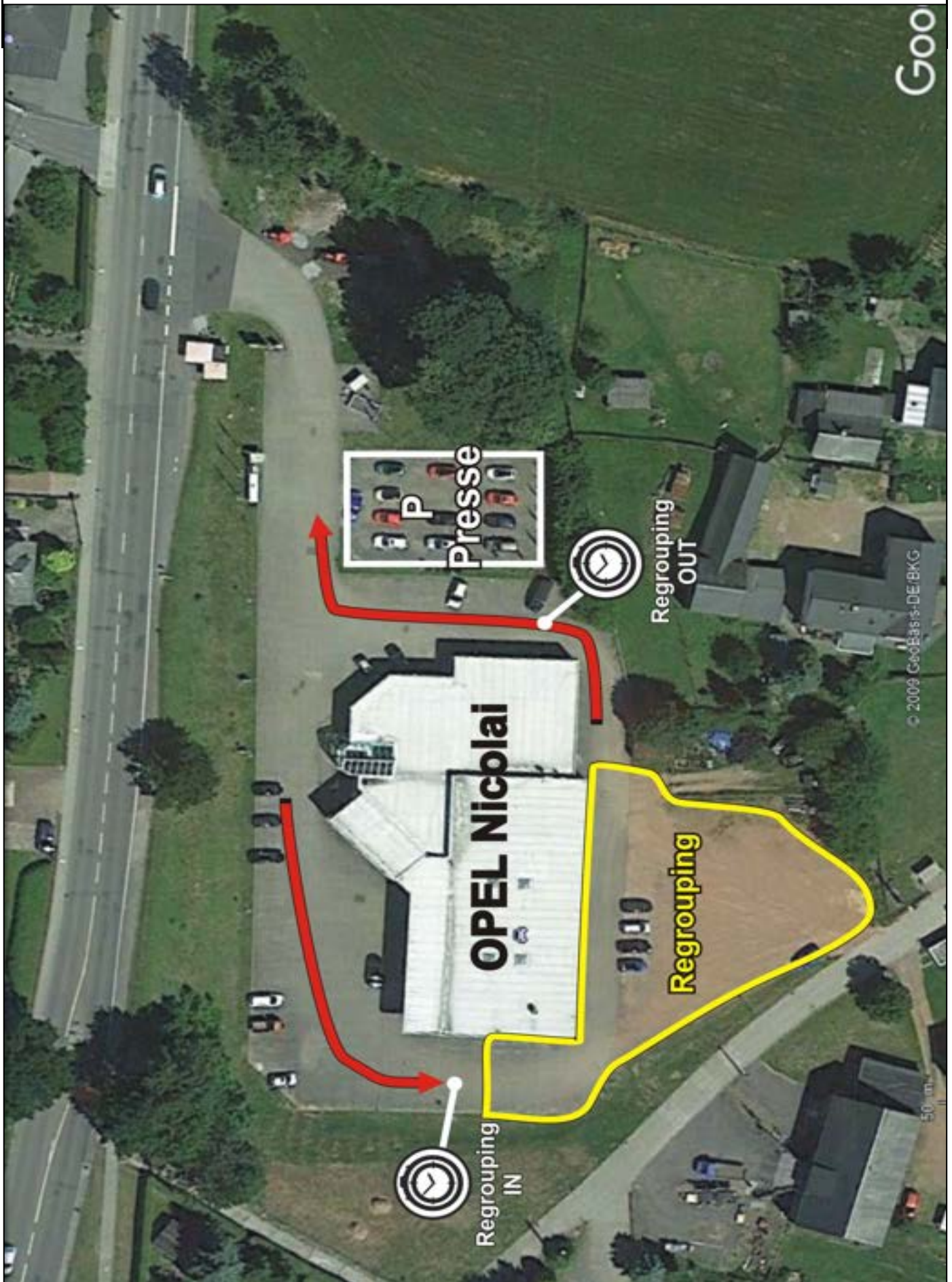

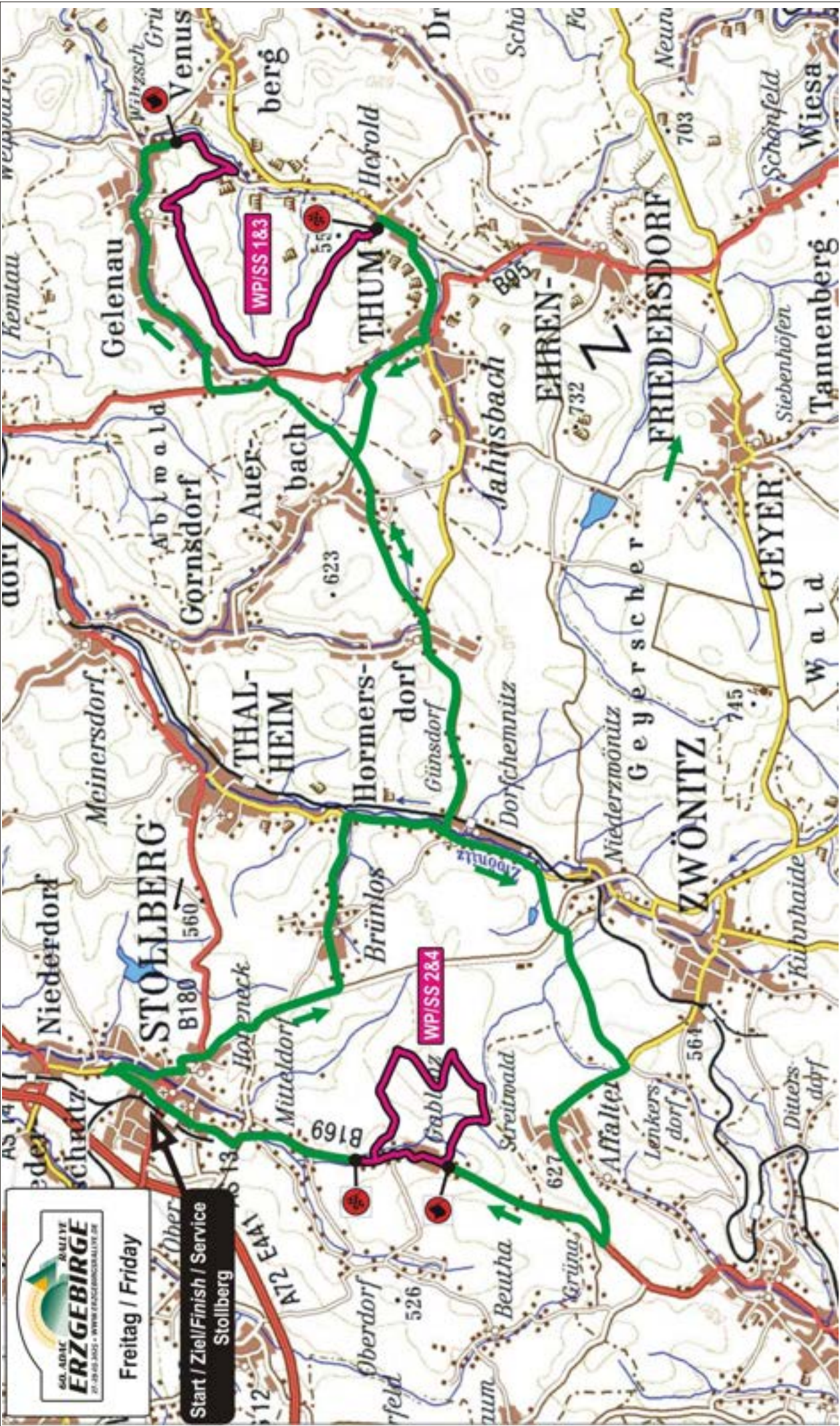



Freitag / Friday

Start / Ziel/Finish / Service
 Stollberg



60. ADAC RALLYE ERZGEBIRGE
27-29.01.2015 • WWW.ERZGEBIRGSRALLYE.DE

Samstag / Saturday

Start / Ziel/Finish / Service Stollberg

WP/SS 10&12

WP/SS 5&7

WP/SS 9&11

WP/SS 6&8

Remote Service Zone Annaberg/Kätplatz

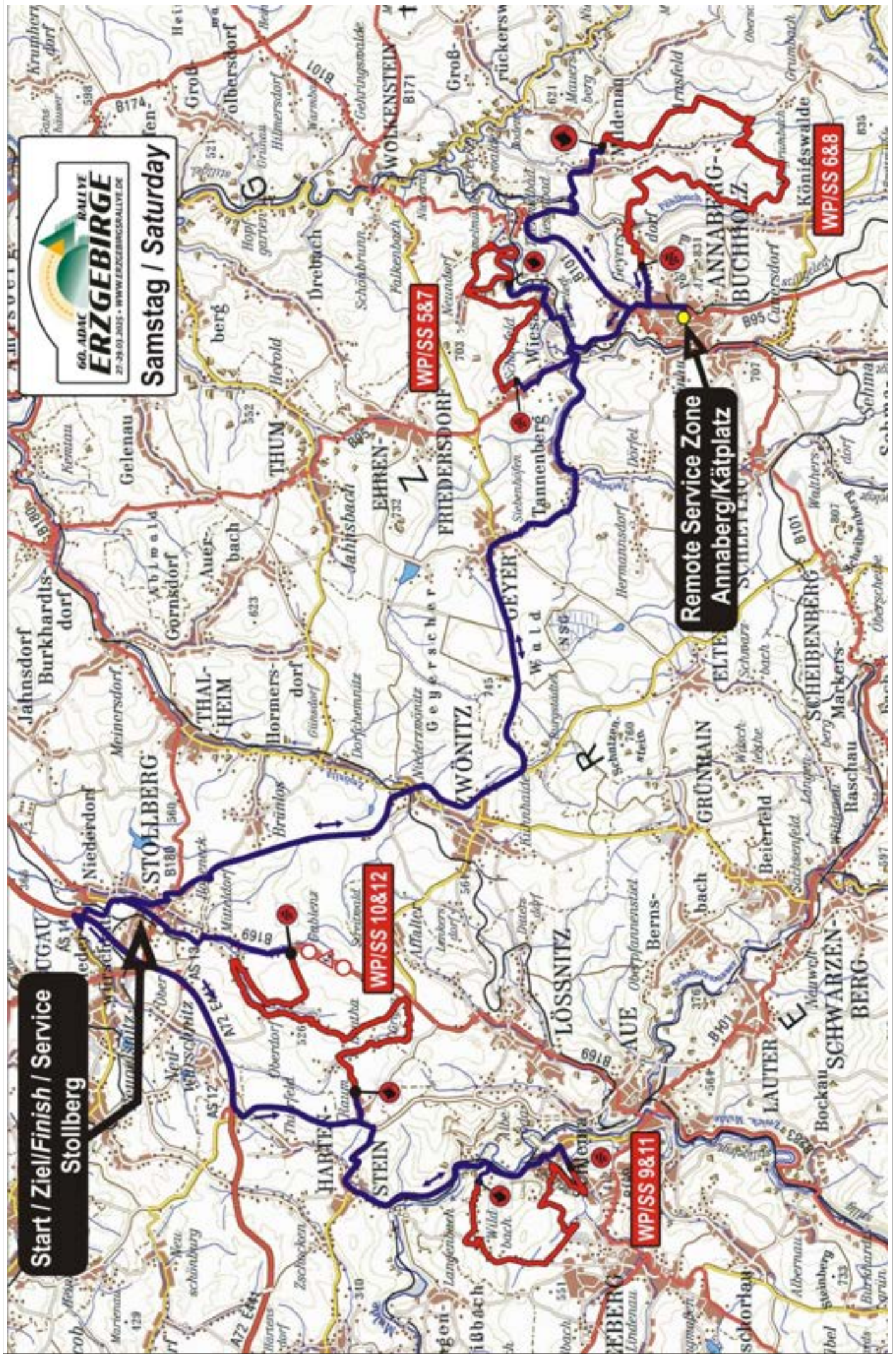

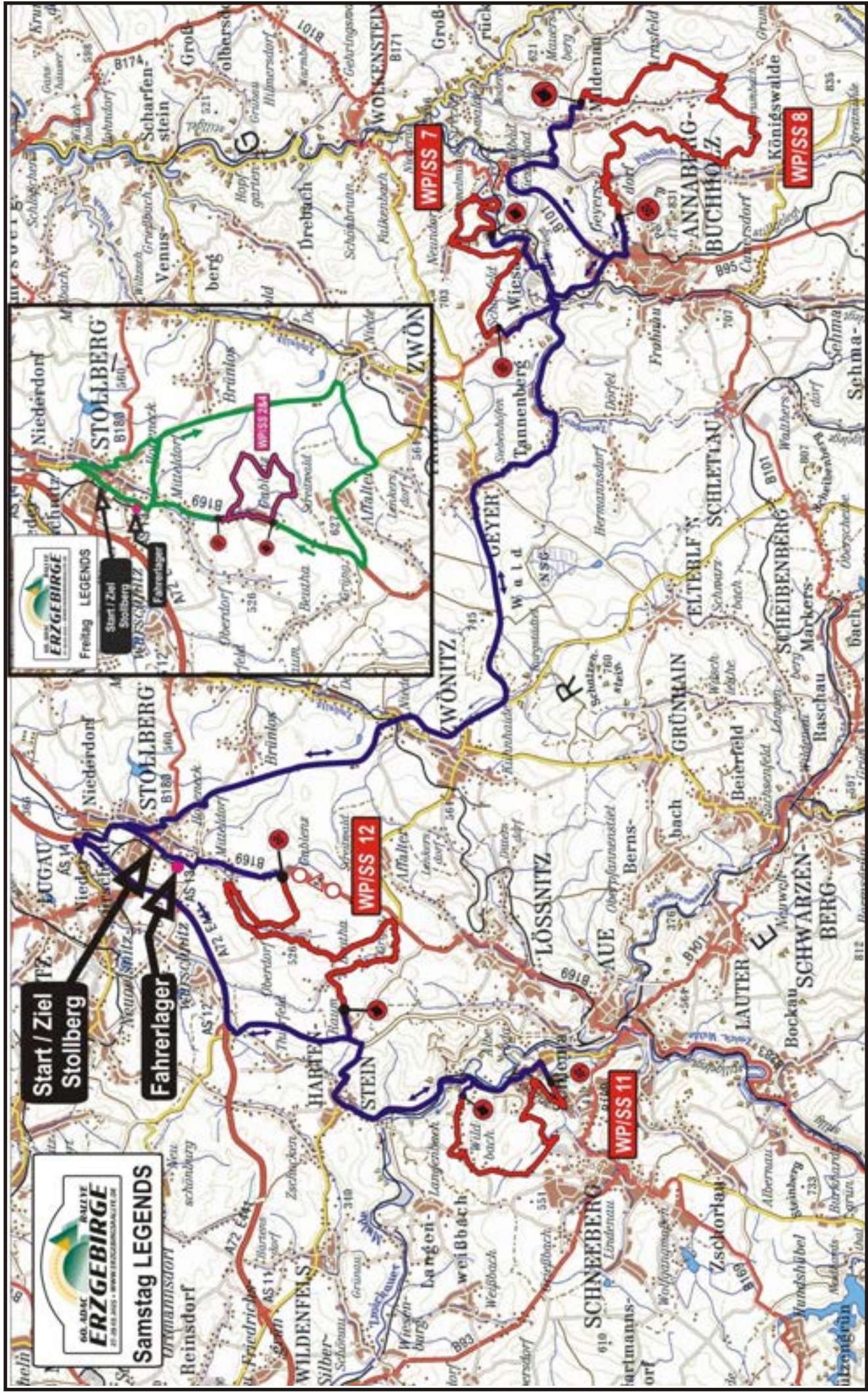

60.4046
ERZGEBIRGE
RAILYER
27.10.16 10.00 - WWW.ERZGEBIRGERAILEYER.DE

Samstag LEGENDS

Start / Ziel
Stollberg

Fahrradlager

ERZGEBIRGE
RAILYER
Freitag LEGENDS

Start / Ziel
Stollberg

WPISS 12

WPISS 11

WPISS 7

WPISS 8

WP 55 24

Tankstellen an der Rallyestrecke	Petrol Stations along the Rally Route
---	--

60.ADAC RALLYE ERZGEBIRGE 2025

DRM

Streckenabschnitt / road section	Ort/ location / Km	Tankstelle / petrol station
Freitag/Friday 28.03.2025		
ZK/TC 0A-ZK/TC 1	2.35km nach ZK 0A / after TC 0A	ARAL Niederdorf (102)
ZK/TC 2D-ZK/TC 3	2.40km nach ZK 2D / after TC 2D	ARAL Niederdorf (102)
Samstag /Saturday 29.03.2025		
ZK/TC 4F-ZK/TC 5	2.44km nach ZK 4F / after TC 4F	ARAL Niederdorf (102)
ZK/TC 6C-ZK/TC 7	2.05km nach ZK 6C / after TC 6C	ARAL Annaberg(102)
WP/SS 8 – ZK/TC 8A	2.29km nach WP 8 / after SS 8	ARAL Annaberg(102)
ZK/TC 8D-ZK/TC 9	2.44km nach ZK 8D / after TC 8D	ARAL Niederdorf (102)
ZK/TC 10D-ZK/TC 11	2.44km nach ZK 10D / after TC 10D	ARAL Niederdorf (102)

LEGENDS

Streckenabschnitt / road section	Ort/ location / Km	Tankstelle / petrol station
Freitag/Friday 28.03.2025		
ZK/TC 2D-ZK/TC 4	0,37km nach ZK 2D / after TC 2D	TOTAL Stollberg
Samstag /Saturday 29.04.2025		
ZK/TC 4F-ZK/TC 7	0,37km nach ZK 4F / after TC 4F	TOTAL Stollberg
WP/SS 8 -ZK/TC 8A	2.29km nach WP 8 / after SS 8	ARAL Annaberg
ZK/TC 8D-ZK/TC 11	0,37km nach ZK 8D / after TC 8D	TOTAL Stollberg

Zahlen in Klammern=Oktananzahl

numbers in brackets=octane rate

Diese Tankstellen sind die erlaubten Tankstellen der Veranstaltung und sind im Bordbuch enthalten.

These petrol stations are the allowed petrol stations of the event and are included in the road book.

60.ADAC RALLYE ERZGEBIRGE 2025

Zeitplan / Itinerary Section 1+2		Freitag / Friday 28.03.2025				
ZK /WP	Ort	WP km	Verb. Km	Total km	Fahrzeit	1. Fz
TC/SS	Location	SS km	Liason km		Target Time	1st Car due
0	Start Service OUT					16:35
TZ1	alle Fz/all cars FIA System km zur nächsten TZ / km to next refuel	22,93	58,09	81,02		
0A	Markt Stollberg		0,52	0,52	00:15	16:50
1	Gelenau		26,74	26,74	00:42	17:32
WP/SS 1	Gelenau 1	9,38			00:03	17:35
2	Gablenz		23,88	33,26	00:46	18:21
WP/SS 2	RK Gablenz 1 (2R+A)	13,55			00:03	18:24
2A	Regrouping / Tech. Zone IN		5,21	18,76	00:27	18:51
Regrouping Stollberg					00:30	
2B	Regrouping / Tech. Zone OUT					19:21
2C	Service IN		1,74	1,74	00:10	19:31
Service A (Stollberg)		22,93	58,09	81,02	00:32	
2D	Service OUT					20:03
TZ2	alle Fz/all cars FIA System km zur nächsten TZ / km to next refuel	22,93	59,38	82,31		
3	Gelenau		26,79	26,79	00:40	20:43
WP/SS 3	Gelenau 2	9,38			00:03	20:46
4	Gablenz		23,88	33,26	00:46	21:32
WP/SS 4	RK Gablenz 2 (2R+A)	13,55			00:03	21:35
4A	Service IN (VZ)		4,02	17,57	00:27	22:02
Service B (Stollberg)		22,93	54,69	77,62	00:47	
4B	Service OUT (VZ)					22:49
4C	Parc Ferme IN (VZ)		2,33	2,33	00:10	22:59
Totals		45,86	115,11	160,97		

VZ= Vorzeit/Early Check In

Version 1.2 17.03.2025

Sonne-Sun ↑ 5:52 ↓ 18:34

Section 1

Section 2

60.ADAC RALLYE ERZGEBIRGE 2025

Zeitplan / Itinerary Section 3 - 6

Samstag / Saturday 29.03.2025

ZK /WP	Ort	WP km	Verb. Km	Total km	Fahrzeit	1. Fz
TC/SS	Location	SS km	Liason km		Target Time	1st Car due
4D	Parc Ferme OUT					07:30
4E	Service IN		2,36	2,36	00:12	07:42
Service C (Stollberg)		0,00	4,69	4,69	00:17	
4F	Service OUT					07:59
TZ3	alle Fz/all cars FIA System km zur nächsten TZ / km to next refuel	31,18	50,28	81,46		
5	Wiesa		34,17	34,17	00:47	08:46
WP/SS 5	RK Wiesa 1 (1R+A)	14,43			00:03	08:49
6	Mildenau		13,39	27,82	00:38	09:27
WP/SS 6	Mildenau 1	16,75			00:03	09:30
6A	Regrouping/Tech.Zone IN		2,72	19,47	00:25	09:55
6B	Regrouping/Tech.Zone OUT/ RSZ IN				00:30	10:25
RSZ	Remote Service Zone (Annaberg)	31,18	50,28	81,46	00:15	
6C	RSZ OUT					10:40
TZ4	alle Fz/all cars FIA System km zur nächsten TZ / km to next refuel	31,18	54,27	85,45		
7	Wiesa		7,25	7,25	00:23	11:03
WP/SS 7	RK Wiesa 2 (1R+A)	14,43			00:03	11:06
8	Mildenau		13,39	27,82	00:38	11:44
WP/SS 8	Mildenau 2	16,75			00:03	11:47
8A	Regrouping/Tech.Zone IN		31,89	48,64	00:55	12:42
8B	Regrouping/Tech.Zone OUT				00:45	13:27
8C	Service IN		1,74	1,74	00:10	13:37
Service D (Stollberg)		31,18	54,27	85,45	00:32	
8D	Service OUT					14:09
TZ5	alle Fz/all cars FIA System km zur nächsten TZ / km to next refuel	25,72	41,44	67,16		
9	Wildbach		22,14	22,14	00:33	14:42
WP/SS 9	Wildbach 1	10,73			00:04	14:46
10	Raum		11,12	21,85	00:32	15:18
WP/SS 10	Oberdorf 1	14,99			00:03	15:21
10A	Regrouping/Tech.Zone IN		6,44	21,43	00:30	15:51
10B	Regrouping/Tech.Zone OUT				00:15	16:06
10C	Service IN		1,74	1,74	00:10	16:16
Service E (Stollberg)		25,72	41,44	67,16	00:32	
10D	Service OUT					16:48
TZ6	alle Fz/all cars FIA System km zur nächsten TZ / km to next refuel	25,72	44,36	70,08		
11	Wildbach		22,14	22,14	00:33	17:21
WP/SS 11	Wildbach 2 (Power Stage)	10,73			00:04	17:25
12	Raum		11,12	21,85	00:32	17:57
WP/SS 12	Oberdorf 2	14,99			00:03	18:00
12A	Regrouping/Tech.Zone IN		6,44	21,43	00:30	18:30
12B	Regrouping/Tech.Zone OUT				00:10	18:40
12C	Ziel/Finish Markt Stollberg		2,07	2,07	00:15	18:55
12D	Parc Ferme IN (VZ)		2,59	2,59	00:10	19:05

Totals	113,80	192,71	306,51
---------------	---------------	---------------	---------------

Rallye Totals				
	WP/SS	Verb./Lias.	Total	WP/SS %
Section 1-2 4 WP/SS	45,86	115,11	160,97	28,5%
Section 3-6 8 WP/SS	113,80	192,71	306,51	37,1%
Total - 12 WP/SS	159,66	307,82	467,48	34,2%

VZ= Vorzeit/Early Check In

Version 1.2 17.03.2025

Sonne-Sun ↑ 5:50 ↓ 18:36

Section 3

Section 4

Section 5

Section 6

60.ADAC RALLYE ERZGEBIRGE 2025 LEGENDS

Zeitplan / Itinerary Section 1+2

Freitag / Friday 28.03.2025

ZK /WP TC/SS	Ort Location	WP km SS km	Verb. Km Liason km	Total km	Fahrzeit Target Time	1. Fz 1st Car due
0	Start Spedition Schuster					16:05
0A	Markt Stollberg		1,28	1,28	00:10	16:15
2	Gablenz		18,71	18,71	00:30	16:45
WP/SS 2	RK Gablenz 1 (2R+A)	13,55			00:03	16:48
VZ 2A	Spedition Schuster IN		2,53	16,08	00:35	17:23
2D	Spedition Schuster OUT					19:57
4	Gablenz		16,63	16,63	00:30	20:27
WP/SS 4	RK Gablenz 2 (2R+A)	13,55			00:03	20:30
VZ 4A	Spedition Schuster		2,53	16,08	00:35	21:05
Totals		27,10	41,68	71,11		

Section 1

Section 2

VZ= Vorzeit/Early Check In

Version 1.2 23.03.2025

Sonne-Sun ↑ 5:52 ↓ 18:34

Zeitplan / Itinerary Section 3 +6

Samstag / Saturday 29.03.2025

ZK /WP TC/SS	Ort Location	WP km SS km	Verb. Km Liason km	Total km	Fahrzeit Target Time	1. Fz 1st Car due
4F	Spedition Schuster OUT					11:59
7	Wiesa		30,04	30,04	00:47	12:46
WP/SS 7	RK Wiesa (1R+A)	14,43			00:03	12:49
8	Mildenau		13,39	27,82	00:46	13:35
WP/SS 8	Mildenau	16,75			00:03	13:38
VZ 8A	Spedition Schuster IN		30,81	47,56	01:05	14:43
8D	Spedition Schuster OUT					18:31
11	Wildbach		17,32	17,32	00:33	19:04
WP/SS 11	Wildbach	10,73			00:04	19:08
12	Raum		11,12	21,85	00:38	19:46
WP/SS 12	Oberdorf	14,99			00:03	19:49
12A	Markt Stollberg Ziel		5,15	20,14	00:38	20:27
Totals		56,90	107,83	164,73		

Section 4

Section 6

Rallye Totals

	WP/SS	Verb./Lias.	Total	WP/SS %
Section 1-2 2 WP/SS	27,10	41,68	71,11	38,1%
Section 4+6 4 WP/SS	56,90	107,83	164,73	34,5%
Total -6 WP/SS	84,00	149,51	235,84	35,6%

VZ= Vorzeit/Early Check In

Version 1.2 23.03.2025

Sonne-Sun ↑ 5:50 ↓ 18:36

60.ADAC Rallye Erzgebirge 2025 LEGENDS