

59. ADAC RALLYE ERZGEBIRGE 15./16.03.2024

DRM (Nat. A) und R70

präsentiert vom Chemnitzer AMC

Rallye Guide

DE



facebook.com/Erzgebirgsrallye | www.erzgebirgsrallye.de



DMSB

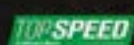

Ortsclub
im ADAC



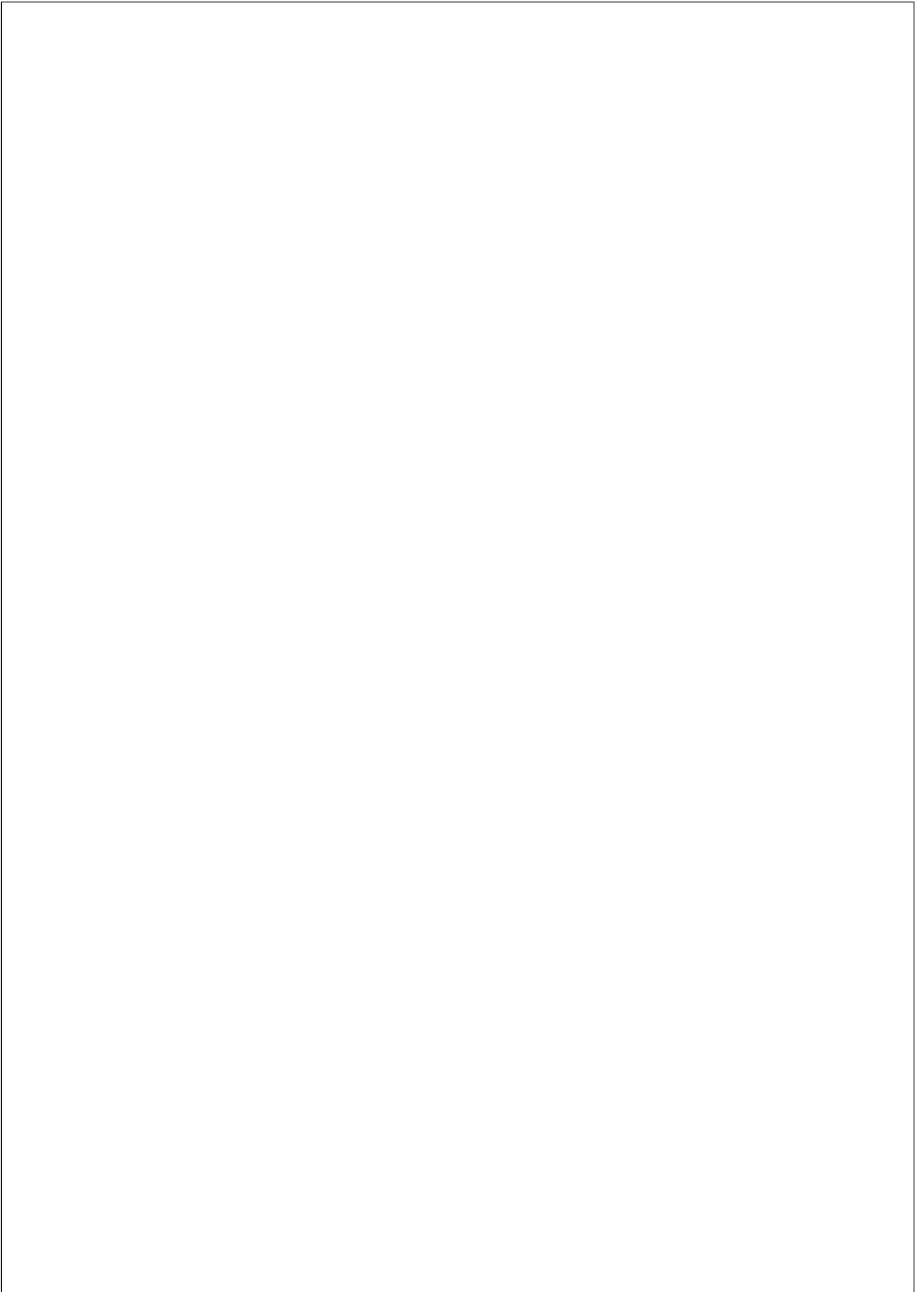

Dieser Rallye Guide gilt nur zur Information,
er hat keine regulative Gültigkeit.

INHALTSVERZEICHNIS

- 01. EINLEITUNG & BEGRÜSSUNG**
- 02. KONTAKTDATEN DES VERANSTALTERS**
 - 02.01 PERMANENTE KONTAKTDATEN**
 - 02.02 KONTAKTDATEN RALLYELEITUNG**
- 03. ZEITPLAN WÄHREND DER RALLYE**
- 04. SERVICEPARK & Parc Ferme**
 - 04.01 ALLGEMEINE INFORMATIONEN SERVICEPARK**
 - 04.02 UMWELT**
- 05. TANKEN**
- 06. BESICHTIGUNG**
- 07. TECHNISCHE ABNAHME, VERPLOMBUNGEN UND MARKIERUNG**
- 08. START & ZIEL**
- 09. MEDIA**

Anhang : Karten & Pläne

Übersicht Stollberg
Service Stollberg
Remote Service Zone (RSZ) Annaberg
Regrouping AH Nicolai
Regrouping & RMZ R70 AH Nicolai
Anfahrt Anmeldung Service
Trailer Park & R70 Fahrerlager Bürgerpark
Übersichtskarte DRM & R70
Tabelle Tankstellen Nicht-FIA-Kraftstoff

Zeitplan DRM V2

Zeitplan R70 V2

Herzlich willkommen zur 59. ADAC Rallye Erzgebirge

Der Chemnitzer Automobil- und Motorradclub e.V. im ADAC freut sich, Sie als Gäste, Unterstützer, Helfer und Teilnehmer hier im schönen Sachsen begrüßen zu können.

Wie in jedem Jahr haben alle an der Organisation Beteiligten alles dafür getan, damit es ein hoffentlich spannendes und interessantes Rallye-Wochenende mit einem reibungslosen Ablauf wird.

Wir freuen uns, auch in diesem Jahr wieder die Auftaktveranstaltung der Deutschen Rallye Meisterschaft austragen zu dürfen. Bei der Rallye 70 wird es dagegen bereits der zweite Wertungslauf sein. Seien Sie auf spannende, fesselnde und aufregende Fights bei beiden Veranstaltungen gespannt.

Die abwechslungsreichen und anspruchsvollen Strecken auf Asphalt, Beton und unbefestigten Wegen entsprechen erneut den traditionellen und klassischen Strecken einer Rallye Erzgebirge.

Wir sind stolz darauf, dass uns die Organisation dieser Veranstaltungen in Zusammenarbeit mit allen Städten, Gemeinden, dem RVE, Anliegern, Eigentümern, Agrargenossenschaften, Firmen und Anwohnern gelungen ist und danken für die Unterstützung.

Darum bitten wir alle Zuschauer, sich umsichtig zu verhalten und Anweisungen der Sportwarte unbedingt zu befolgen, damit wir diesen wunderschönen Sport noch lange gemeinsam erleben und genießen können.

Parken Sie bitte nicht auf Privatgrundstücken oder Wiesen und Feldern.

Allen Sportwarten und Einsatzkräften, den Feuerwehren, dem Rettungsdienst und allen anderen unzähligen Helfern, vor, während und nach der Rallye, sei unser großer Dank ausgesprochen. Es sind diese Personen, die egal bei welchem Wetter an den Strecken stehen und zum Gelingen der Rallye beitragen.

Vielen herzlichen Dank auch an alle, die uns finanziell oder materiell unterstützen. Ohne diese Förderer und Sponsoren wäre die Durchführung der Rallyes unvorstellbar. Bürger und Anwohner, welche nicht unbedingt Freunde des Rallyesports sind, bitten wir um Toleranz und Verständnis.

Wir wünschen allen eine unfallfreie Veranstaltung, den Teilnehmern dazu noch sportliche Erfolge und allen Zuschauern erlebnisreiche und spannende Stunden bei der 59. Rallye Erzgebirge.

Daniela Pöttsch

Organisationsleiter/Geschäftsführer (ehrenamtlich)
Chemnitzer Automobil- und Motorradclub e.V. im ADAC

Artikel 02. KONTAKTDATEN DES VERANSTALTERS

02.01 PERMANENTE KONTAKTDATEN

Chemnitzer Automobil- und Motorradclub e.V. im ADAC
Rehwiesenstrasse 8
09125 Chemnitz

Telefon : +49 371/4330908
Fax : +49 371 44459545

Mobil : +49 172 759 62 15
E-Mail : geschaeftsstelle@chemnitzeramc.de

Organisationskomitee

Mike Adam, Linda Apfelstädt, Marcel Baumann, Oliver Bittner, Barbara Eilert, Ulrike und André Erler, Maik Förster, Marc Fritzsche, Simon-Peter Fröhlich, Mario Göckeritz, Uwe Groschupp, Katja Heinig, Andreas Huber, Cornelia Klemm, Gerd Lill, Denny Michel, Ronny Nahrstedt, Antje und Andreas Olzmann, Remo Palm, Daniela Pöttsch, Enrico Stöckel, Marco Tauscher, Carsten Thiele, Frank Trützscher, Kai Tzschentke, Steven Vaegler, Frank Winkler, Martin Zurhoff

Offizielle

	Name	DMSB Lizenznummer	
Organisationsleiterin (OL)	Daniela Pöttsch	Liz. -Nr.	SPA 1100097
Rallyeleiter (RyL):	Martin Zurhoff	Liz. -Nr.	SPA 1121956
Stellv. RyL:	Remo Palm	Liz. -Nr.	SPA 1037590
Anwärter RyL	Stefan Herr	Liz. -Nr.	SPA 1045021
Veranstaltungssekretär:	Dennis Broedel	Liz. -Nr.	SPA 1028652
Leiter der Streckensicherung (LSRy):	André Erler	Liz. -Nr.	SPA 1099014
Techn. Kommissare (Obmann):	Uwe Führer	Liz. -Nr.	SPA 1076854
Techn. Kommissare:	Ralf Kleebusch	Liz. -Nr.	SPA 1039795
Techn. Kommissare:	Detlef Härtel	Liz. -Nr.	SPA 1038609
Techn. Kommissare:	Dirk Raithel	Liz. -Nr.	SPA 1129738
Techn. Kommissare:	Jens Raithel	Liz. -Nr.	SPA 1152221
Techn. Kommissare:	Martin Weber	Liz. -Nr.	SPA 1214418
Techn. Kommissare (Anwärter):	Torsten Otto	Liz. -Nr.	SPA 1079748
Medizinische Einsatzleiterin*:	Ulrike Erler	Liz. -Nr.	SPA 1155709
Zeitnahme (Obmann):	Peter Roter	Liz. -Nr.	SPA 1026419
Teilnehmerverbindungsperson:	Benjamin Derda	Liz. -Nr.	
Auswertung:	Uwe Volberg	Liz. -Nr.	SPA 1053709
Pressebetreuung:	Denny Michel	Liz. -Nr.	
Umweltbeauftragter:	Frank Winkler	Liz. -Nr.	SPA 1172729

Zusätzliche Kontaktdaten :

DRM 2024 – Kontakte vor Ort

Serienmanager ADAC e.V.:
Deutsche Rallye Meisterschaft
ADAC Opel Electric Rally Cup

Timo Lewerenz,

E-Mail: timo.lewerenz@adac.de

Tel.: +49 (0) 89 7676 4410

Mob.: +49 (0) 171 55 579 10

02.02 KONTAKTDATEN RALLYELEITUNG

Rallyezentrum (HQ), Ort und Kontaktdetails

Ort	Datum	Öffnungszeiten
„Alter Schlachthof Stollberg / Kultur und Eventzentrum“ Schlachthofstraße 7 09366 Stollberg	14.03.2023 bis 16.03.2023	9.00 Uhr 22.00 Uhr

Offizieller Aushang (Ort): Virtueller Aushang

Virtueller Aushang (Link): Sportity“ App

Passwort für die App: DRMERZ2024 und R70ERZ2024

Artikel 03. ZEITPLAN WÄHREND DER RALLYE

	Ort	Datum	Zeit
Nennbeginn		29.01.2024	
1. Nennschluss bei vergünstigtem Nenngeld		26.02.2024	23:59 Uhr
2. Nennschluss		04.03.2024	23:59 Uhr
Veröffentlichung der Nennliste und Versand der Nennbestätigungen		12.03.2024	
ROAD-BOOK-Ausgabe für freiwilliges Besichtigen		14.03.2024	09:45 Uhr bis 10:30 Uhr
Freiwilliges Besichtigen	NUR WP 2 / 4 WP 5 / 7 WP 6 / 8	14.03.2024	10:00 Uhr bis 14:00 Uhr
ROAD-BOOK-Ausgabe	HQ	14. und 15.03.2024	Zur Dokumentenabnahme
NUR Teilnehmer der Trainingsveranstaltung UND ADAC Rallye Erzgebirge (beides)			
Dokumentenabnahme (Prüfung der Dokumente , Ausgabe der Startnummern, Rallyeschilder, Serviceunterlagen und sonstiger Unterlagen)	HQ	14.03.2024	13:00 Uhr bis 16:45 Uhr
Technische Abnahme	Autohaus Illgen GmbH Zwönitzer Straße 10 09366 Stollberg	14.03.2024	13:15 Uhr bis 16:45 Uhr
Serviceparköffnung für Großbauten (über 7,5t)	Schillerplatz Stollberg	14.03.2024	14:00 Uhr bis 16:00 Uhr
Serviceparköffnung	Schillerplatz Stollberg	14.03.2024	16:00 Uhr
Freiwillige Dokumentenabnahme (Prüfung der Dokumente , Ausgabe der Startnummern, Rallyeschilder, Serviceunterlagen und sonstiger Unterlagen)	HQ	14.03.2024	18:00 Uhr bis 21:00 Uhr Detaillierter Zeitplan mit Nennbestätigung
Freiwillige Technische Abnahme	Autohaus Illgen GmbH Zwönitzer Straße 10 09366 Stollberg	14.03.2024	18:15 Uhr bis 21:15 Uhr Detaillierter Zeitplan mit Nennbestätigung
Dokumentenabnahme (Prüfung der Dokumente , Ausgabe der Startnummern, Rallyeschilder, Serviceunterlagen und sonstiger Unterlagen)	HQ	15.03.2024	05:00 Uhr bis 07:00 Uhr Detaillierter Zeitplan mit Nennbestätigung

Technische Abnahme	Autohaus Illgen GmbH Zwönitzer Straße 10 09366 Stollberg		06:00 Uhr bis 08:00 Uhr Detaillierter Zeitplan mit Nennbestätigung
Beginn der Besichtigung		15.03.2024	06:00 Uhr siehe Art. 8
Ende der Besichtigung	Ausgenommen WP 1 / 3	15.03.2024	16:00 Uhr siehe Art. 8
Besichtigung der Wertungsprüfung 1 / 3	Jahnsdorf	15.03.2024	06:00 Uhr bis 08:00 Uhr
Nennschluss Mannschaften	HQ	15.03.2024	09:00 Uhr
Ausgabe des Trackingsystems	Serviceplatz	14. und 15.03.2024	
Fahrerbesprechung	Virtueller Aushang		
Erste Sitzung der Sportkommissare	HQ	15.03.2024	14:30 Uhr
Aushang der geänderten Nennliste und der Startliste für die Etappe 1.	Virtueller Aushang	15.03.2024	15:45 Uhr
Start Etappe 1 – 1. Fahrzeug	ZK 0 Ausfahrt Service	15.03.2024	16:45 Uhr
Ziel Etappe 1 – 1. Fahrzeug	Parc Fermé in	15.03.2024	22:34 Uhr
Aushang der Startliste für die Etappe 2.	Virtueller Aushang	16.03.2024	06:30 Uhr
Start Etappe 2 – 1. Fahrzeug	Parc Fermé out	16.03.2024	07:30 Uhr
Ziel der Veranstaltung – 1. Fahrzeug	Parc Fermé	16.03.2024	19:09 Uhr
Technische Schlusskontrolle	Autohaus Illgen GmbH Zwönitzer Straße 10 09366 Stollberg	16.03.2024	Nach Zielankunft
Rücknahme des Trackingsystems	Serviceplatz	15. und 16.03.2024	
Aushang der vorläufigen Endergebnisse	Virtueller Aushang	16.03.2024	21:00 Uhr
Aushang der Endergebnisse	Virtueller Aushang	16.03.2024	Nach Ablauf der Protestfristen und gemäß Entscheidung der Spokos
Siegerehrung	Arnold Events GmbH, Wilhelmsdorfer Str. 43, 09387 Jahnsdorf/Erzgebirge	16.03.2024	22:30 Uhr

Artikel 04. SERVICE PARK & Parc Ferme

04.01 ALLGEMEINE INFORMATIONEN SERVICE PARK

Service Park Stollberg (Donnerstag bis Samstag) : Schillerplatz und Fahrschulplatz
(GPS N50 42,655 E12 46,635)
Untergrund: Asphalt / Betonpflaster

Toiletten sind vorhanden.

Anfahrt Schillerplatz über Schillerstraße (S258).

Anfahrt Fahrschulplatz über Hohensteiner Straße nach Bahnübergang links (nur vor der Rallye) bzw. Hohensteiner Straße, Erich-Weinert-Straße, Glück-Auf-Straße, Tunnelweg (während der Rallye) (siehe auch Übersicht Stollberg und Plan Service Park im Anhang RG)

Anmeldung Service:

Die Anmeldung der Service Fahrzeuge erfolgt an der **Einfahrt Fahrschulplatz von Hohensteiner Straße aus. (Obligatorisch !!)**

Dort erfolgt auch die Ausgabe der Service-Schilder.

Anfahrt: Fahrschulplatz über Hohensteiner Straße vor Bahnübergang links (Stadteinwärts) oder nach Bahnübergang rechts (stadtauswärts)

Um einen reibungslosen Aufbau des Serviceplatzes zu ermöglichen, müssen alle Teams folgendes einzuhalten

1. Donnerstag 14.März 14:00 Uhr bis 16:00 Uhr alle TEAMS mit Fahrzeugen über 7,5 Tonnen
2. restliche Teams ab 16:00 Uhr

Zugmaschinen sind platztechnisch bitte abzukoppeln und auf dem Trailerplatz unbedingt abzustellen.

Für die Anfahrt zu den Serviceplätzen erhalten alle Teilnehmer mit der Nennbestätigung im virtuellen Aushang eine Anfahrtsbeschreibung mittels Karte, welche unbedingt einzuhalten ist.

Mit LKW größer 7,5t bitte **nicht** zur Anmeldung in den Fahrschulplatz fahren, bitte telefonische Absprache mit SP-Manager :

Mike Adam 01622683232 !

Stromanschlüsse sind im Service Park **NICHT** vorhanden.
Die Teams müssen Notstromaggregate selbst mitbringen.

Eine Wasserentnahme steht **NICHT** zur Verfügung. Es sind eigene Kanister mitzubringen.

Im Fahrerlager Rallye 70 ist keine Strom und Wasserversorgung verfügbar

Remote Service Zone (RSZ) Annaberg-Bucholz

Kätplatz Annaberg-Buchholz, Ernst-Roch-Straße

GPS: 50° 34.612'N 13° 0.809'E

Untergrund: Asphalt / Schotter (Wettbewerbsfahrzeuge stehen auf Asphalt)

Toiletten sind vorhanden.

Die Regeln betreffend Remote Service Zonen DMSB RR Art. 60 müssen befolgt werden.

Ablauf RSZ:

Ankommende Servicefahrzeuge fahren in den Bereich „Service“ (Siehe Plan RSZ) bis alle Flächen belegt sind. Nach Ende der Servicearbeiten muss die RSZ sofort wieder verlassen werden um für nachfolgende Teams Platz zu machen.

Sollten alle Flächen momentan belegt sein müssen weitere ankommende Servicefahrzeuge in den Bereich „Warteraum Service“ fahren und dort warten bis Flächen frei sind.

Um gegenseitige Rücksichtnahme der Service-Teams wird dringend gebeten !!

Empfohlene Anfahrt:

Stollberg Richtung Zwönitz > Zwönitz Richtung Geyer > Geyer Richtung Annaberg > Tannenberg > B95 Richtung Annaberg > Annaberg > Ernst Roch Straße / Kätplatz (Zentralparkplatz)

Service Stollberg - RSZ Annaberg ca. 30km

Rallye 70

Fahrerlager / Regrouping / Rädermontagezone (RMZ) Rallye 70

Fahrerlager: Bürgerpark Stollberg (siehe Plan im Anhang)

Untergrund: Asphalt

Anfahrt über Hohensteiner Str. / Stollberger Str B180 , Kreisverkehr

Toiletten sind vorhanden.

Die Räder-Montage-Zone (RMZ) und das Regrouping befindet sich am AH Nicolai ,Niederdorf, Chemnitzer Str. 66 (siehe Plan RMZ/Regrouping)

Die Regeln betreffend Rädermontagezonen DMSB RR Art. 60.5 müssen befolgt werden.

Um gegenseitige Rücksichtnahme der Service-Teams wird dringend gebeten !!

Parc Ferme

Der Parc Ferme am Freitag und Samstag (DRM & Rallye 70) befindet bei der Firma Dürr Somac, Stollberg, Zwickauer Str. 30 (im Betriebsgelände)

Das Einfahren von Begleit/Service-Fahrzeugen in das Betriebsgelände zum Abholen der Fahrer ist NICHT gestattet !! Bitte warten Sie außerhalb.

Alle Fahrzeuge müssen *spätestens 2 Stunden nach Aufhebung des Parc fermé* aus dem Parc Ferme entfernt sein.

**Danach wird das Gelände verschlossen und es besteht *kein Zugang* mehr !!!
(Auflage des Eigentümers)**

04.02 UMWELT

Es wird eine Kautions für die Reinigung des zugeordneten Serviceplatzes/Fahrerlagers in Höhe von EUR 100,00 zusammen mit dem Nenngeld erhoben. Die Kautions wird bei vollständiger Räumung des gereinigten Serviceplatzes/Fahrerlagerplatzes nach Abnahme durch den Serviceplatz/Fahrerlager-Beauftragten per Überweisung erstattet.

Der zugewiesene Serviceplatz/Fahrerlagerplatz ist durch Öl- und Benzin undurchlässige Kunststoffplanen gegen mögliche Verschmutzungen zu sichern. Es dürfen zur Zeltbefestigung keine Erdnägeln eingeschlagen werden. Die Sicherungen dürfen nur durch Ballast erfolgen.

Anfallender Müll ist bei der Abreise mitzunehmen.

**Serviceplatz-Verantwortlicher *Mike Adam 0162 268 323 2 DRM*
Fahrerlager-Verantwortlicher *Lutz Paul 0179 126 556 4 R70***

Nach Verlassen ohne Kontrolle des Serviceplatzes/Fahrerlagers (nach 24:00 Uhr) erfolgt keine Rückzahlung. Es wird weiterhin ausdrücklich darauf hingewiesen, dass keine Behälter für die Entsorgung von Altölen, Bremsflüssigkeiten, sowie ölverschmutzten Putzlappen o. ä. zur Verfügung stehen. Für die Entsorgung des/der Müllbeutel sowie des Sondermülls ist jeder Teilnehmer selbst verantwortlich. Bei Zuwiderhandlungen und Nachweisbarkeit trägt der Teilnehmer die Entsorgungskosten.

Auf Serviceplätzen/Fahrerlager ist jegliche Art von Feuer (incl. Grillen mit Holzkohle) verboten. Bei festgestellter Nichtbeachtung erfolgt Meldung an die Sportkommissare.

Pro Team ist ein Serviceauto, welches entsprechend angemeldet und gekennzeichnet (Rallyeschild mit Fahrzeug „Kennzeichen“ und runder Aufkleber auf dem Fahrzeug geklebt) ist, zulässig.

Bei Vorfällen (Beschädigungen, Ölverlust, Unfällen ect.) auf den Verbindungsetappen ist laut StVO sofort die Polizei zu benachrichtigen. Weiterhin ist darüber sofort das Rallyezentrum zu informieren.

Im Servicepark/Fahrerlager ist Schrittgeschwindigkeit vorgeschrieben

04.03 ANHÄNGER PARKEN

Der Abstellplatz für Anhänger befindet sich im Bürgerpark Stollberg (siehe Plan)

Weiterhin bitten wir, aus Platzgründen am Rallyezentrum, zur Dokumentenabnahme sowie zur technischen Abnahme nur mit einem Fahrzeug und ohne Trailer zu erscheinen.

Artikel 05. Tanken

Der Veranstalter weist speziell darauf hin, den Artikel 61 und 62. „TANKEN UND ABLÄUFE (ASN-Regelung)“ des DMSB-RR 2024 V1 BESTIMMUNGEN FÜR NATIONALE A RALLYES zu beachten.

Für alle angemeldeten Teilnehmer mit Tanksystem nach FIA-Standard ist eine Tankzone nach ZK Service OUT bzw. nach RSZ OUT eingerichtet.

Die Teams müssen für den Tankvorgang eine flüssigkeitsdichte Plane verwenden.

Für alle Teilnehmer, welche die Tankzone nicht nutzen, sind Tankstellen ARAL (102 Octan) an der Strecke vorgesehen. Diese sind:

ARAL Autohof Niederdorf , Neue Schichtstraße 16, 09366 Niederdorf (**Referenztankstelle**)

ARAL Annaberg , Chemnitzer Str. 34, 09456 Annaberg-Buchholz

Genaue Distanzen sind zu finden in der „Tabelle Tankstellen“ im Anhang.

Artikel 06. BESICHTIGUNG

Art. 8.2 Nationale Regelungen, Maximale Geschwindigkeit auf Wertungsprüfungen

„Bei der Streckenbesichtigung sind die Vorschriften der deutschen Straßenverkehrsordnung (StVO) sowie der Straßenverkehrsbehörden, insbesondere im Hinblick auf die Geschwindigkeitsbeschränkungen unbedingt einzuhalten.

Es wird darauf hingewiesen, dass bei der Streckenbesichtigung die Wertungsprüfungen nicht gesperrt sind und dadurch jederzeit mit anderen Verkehrsteilnehmern zu rechnen ist.

Der Veranstalter kann individuell im Road Book und durch entsprechende Kennzeichnung entlang den Wertungsprüfungsstrecken eine reduzierte Geschwindigkeit gegenüber der deutschen Straßenverkehrsordnung (StVO) für die Besichtigung festlegen. Die Einhaltung dieser Vorschrift kann kontrolliert werden.

Ablauf der Besichtigung

Die Besichtigungszeiten gemäß Zeitplan sind verbindlich für alle Teilnehmer einzuhalten.

Besichtigungsfahrzeuge sind freigestellt. Die Fahrzeuge müssen mit einer Abfahrkennzeichnung, welche durch den Veranstalter vorgegeben wird gekennzeichnet sein. Besichtigungen mit in der Veranstaltung eingesetzten Wettbewerbsfahrzeugen sind nur ohne Startnummern erlaubt. Sollten diese bereits auf dem Fahrzeug angebracht sein, so sind diese mit einem breiten Klebeband (X-Form) abzudecken.

Die Einschränkungen der Besichtigung siehe DMSB-Rallye-Reglement 2024, Art. 35 sind zu beachten.

Die Besichtigung der Wertungsprüfungen ist maximal zweimal möglich und Fahrten entgegengesetzt der Fahrtrichtung sind verboten. Die Anzahl der Durchfahrten sowie die Fahrtrichtung werden durch das Tracking System (RSlite App) kontrolliert.

Die Wertungsprüfungen können nur wie folgt besichtigt werden

WP 1 / 3 Jahnsdorf Flugplatz Freitag, 15. März 2024 06:00 Uhr bis 08:00 Uhr

Alle anderen Wertungsprüfungen sind freigestellt.

Es wird jedoch auf Grund der Entfernungen empfohlen wie folgt abzufahren:

1 / 3 ; 2 / 4 ; 5 / 7 ; 6 / 8 ; 9 / 11 ; 10 / 12

Die Wertungsprüfungen 2 / 4 ; 5 / 7 ; 6 / 8 können am Donnerstag dem 14. März 2024 von 10:00 Uhr bis 14:00 Uhr besichtigt werden.

Bei der WP 6/8 muss die Strecke zwischen BBZeichen 11 und 12 am **Donnerstag abgelaufen** werden.

Wichtiger Hinweis:

Alle Schikanen und Bremskurven sind den örtlichen Gegebenheiten angepasst und im Bordbuch dargestellt sowie auf der Fahrbahn markiert (soweit möglich/erlaubt).

Um das Schneiden der Innenkurven und damit Flurschäden zu reduzieren werden teilweise in den Innenkurven Hindernisse aufgestellt Diese sind zur Besichtigung eventuell noch nicht vorhanden, sind aber auf der Fahrbahn oder anderweitig markiert.

Der Veranstalter bittet alle Teilnehmer um größtmögliche Vorsicht und Rücksichtnahme gegenüber andern Verkehrsteilnehmern und Anwohnern sowie um das Einhalten der Geschwindigkeitsbestimmungen.

Festgestellte Verstöße werden gemäß DMSB-RR bestraft.

Artikel 07. TECHNISCHE ABNAHME, VERPLOMBUNGEN UND MARKIERUNG

Die technische Abnahme findet statt :

14.03.2024 13:15 Uhr bis 16:45 Uhr **NUR Teilnehmer Test –und Einstellfahrten**

Freiwillige technische Abnahme:

14.03.2024 18:15 Uhr bis 21:15 Uhr Detaillierter Zeitplan mit Nennbestätigung

Technische Abnahme 15.03.2023 06:00 Uhr bis 08:00 Uhr Detaillierter Zeitplan mit Nennbestätigung

Ort :

Autohaus Illgen GmbH
Zwönitzer Straße 10
09366 Stollberg

Rallye70:

14.03.2024 13:15 Uhr bis 16:45 Uhr **NUR Teilnehmer Test –und Einstellfahrten UND der Rallye**

Technische Abnahme 15.03.2023 09:15 Uhr bis 11:15 Uhr

Ort wie DRM.

Die Anfahrt ist nur mit dem Wettbewerbsfahrzeug gestattet. Auf Grund der eingeschränkten Platzverhältnisse ist die Anfahrt mit Trailer sowie Be- und Entladen in diesem Bereich verboten.

Dokumente die vorgelegt werden müssen

- Homologationsblatt (ORIGINAL)
- Versicherungsbestätigung
- Zulassungsbescheinigung, Nachweis Haftpflichtversicherung
- Datenblätter
- SOS / OK-Schild (DIN A 3)
- Fahrzeugschein
- DMSB Kraftfahrzeugpass (KFP), für Fahrzeuge mit Zulassung in Deutschland
- „DMSB-Identity-Form“ für Fahrzeuge der Gruppe F mit Straßenzulassung außerhalb Deutschlands

Fahrersicherheitsausrüstung :

Bei der Abnahme müssen alle Teile der Bekleidung inkl. Helme und das Kopf-Rückhaltesystem (FRONTAL HEAD RESTRAINT SYSTEMS-FHR), z. B. HANS-System, welche verwendet werden, vorgelegt werden. Ihre Übereinstimmung mit dem Anhang L, Kapitel III wird überprüft.

Schlußabnahme:

16.03.2024 nach Zielankunft Ort: Siehe Technische Abnahme

Artikel 08. START & ZIEL

Der Start der Veranstaltung ist für alle Teilnehmer DRM an der ZK0 Start / Service OUT Ausfahrt Fahrschulplatz.

Ende des Wettbewerbs ist ZK12D Parc ferme IN Fa. Dürr.

Rallye 70

Der Start R70 ist an ZK 0R70 Bürgerpark Stollberg (siehe Plan Bürgerpark).

Ende des Wettbewerbs ist ZK12D Parc ferme IN Fa. Dürr .

Artikel 09. MEDIA

Das Pressebüro der 59. ADAC Rallye Erzgebirge 2024 befindet sich im Rallyezentrum „**Alter Schlachthof Stollberg / Kultur und Eventzentrum**“, **Schlachthofstraße 7, 09366 Stollberg**. Dort befinden sich die notwendigen Arbeitsplätze mit W-LAN Funktion und entsprechenden Netzanschlüssen für die Journalisten. Für weitere Auskünfte und Vorabinformationen kontaktieren Sie bitte unseren Verantwortlichen für die Pressearbeit:

Kontaktdaten

Denny Michel media@erzgebirgsrallye.de + 49 (0) 162 9812486	Öffnungszeiten des Pressebüros Freitag, 15.03.2024 von 14:00 - 21:00 Uhr Samstag, 16.03.2024 von 10:00 - 21:00 Uhr
---	---



Service Schillerplatz & Fahrschulplatz

Stollberg

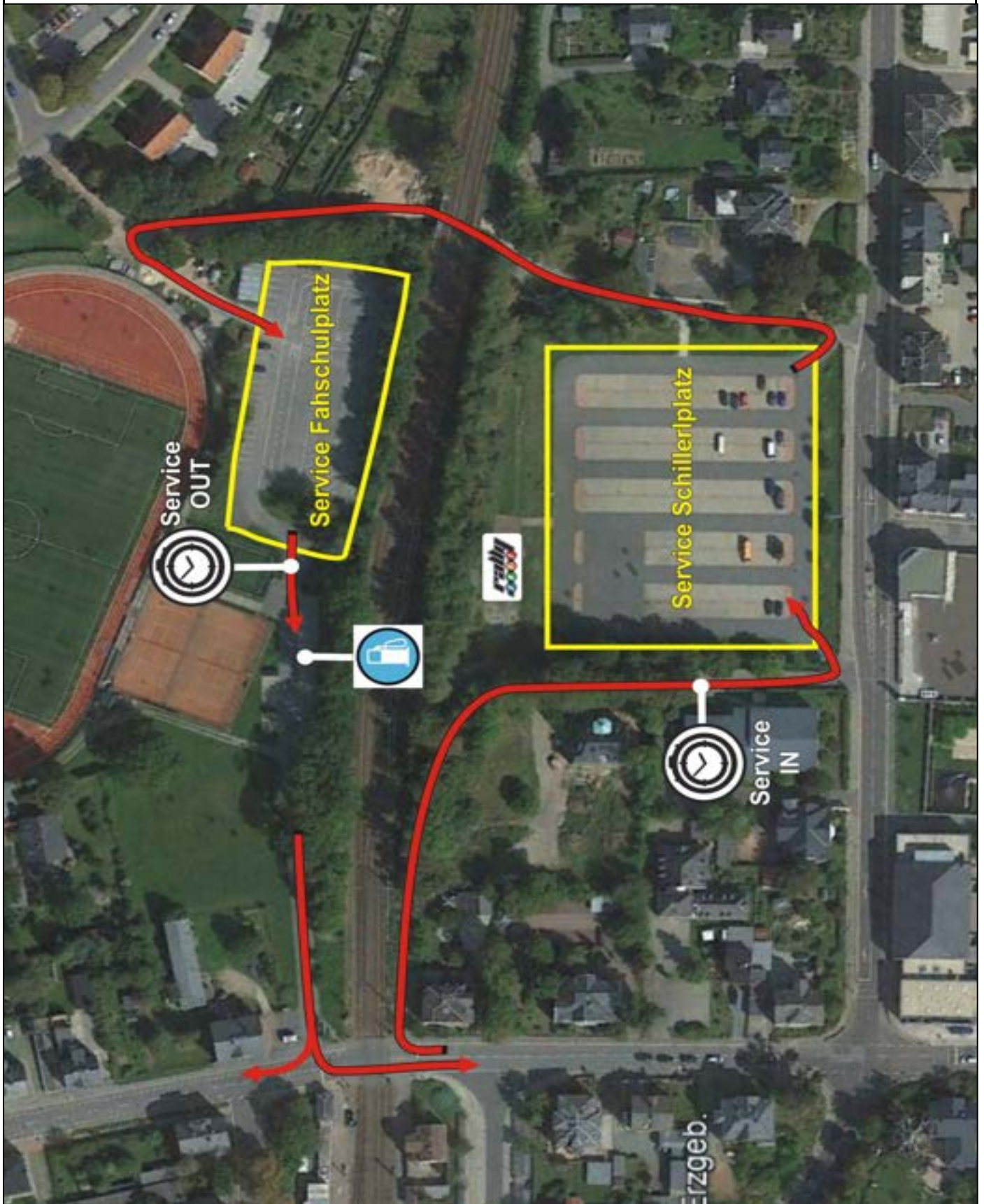

Remote Service Zone (RSZ) Annaberg Kätplatz

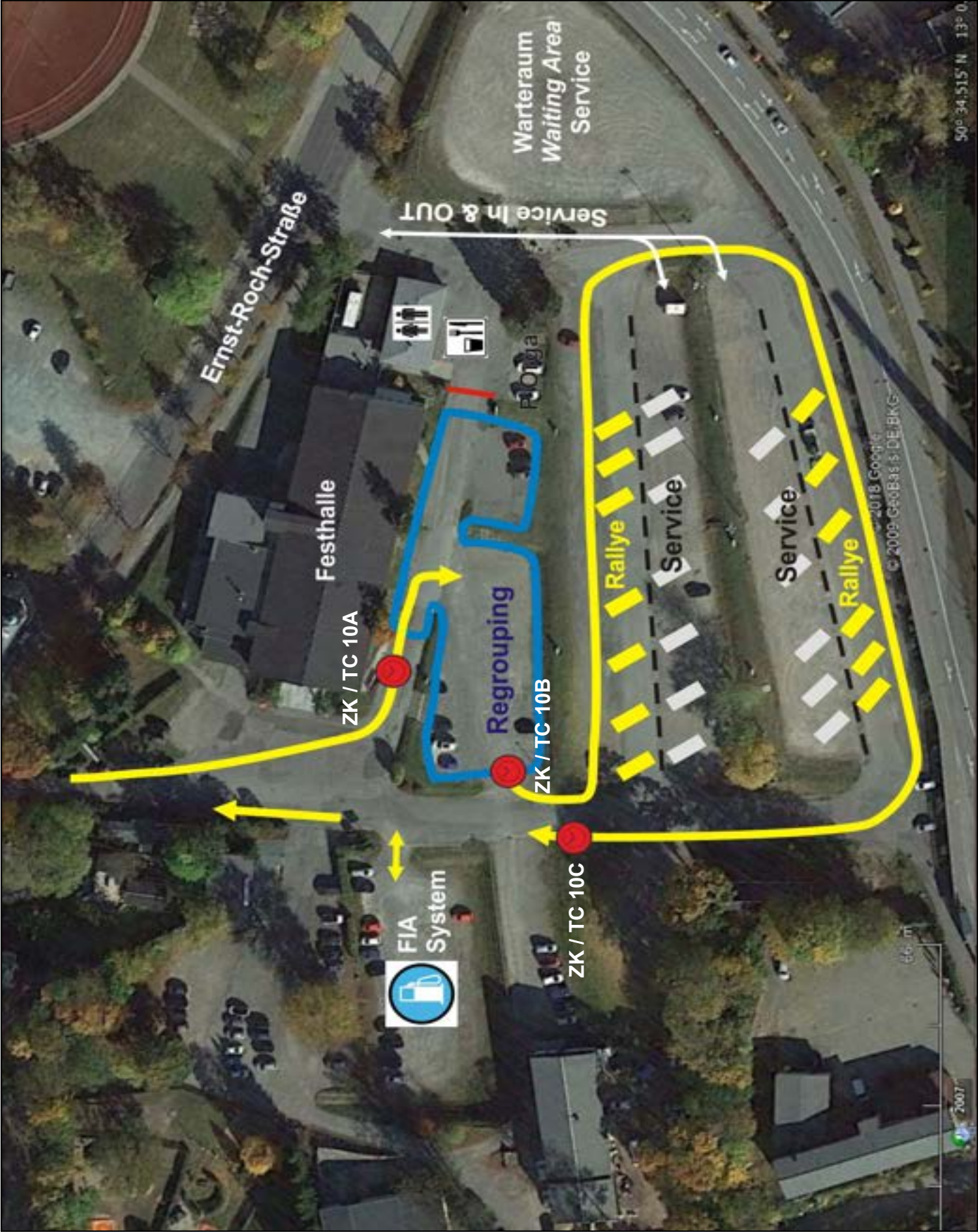

RMZ & Regrouping OPEL Nicolai

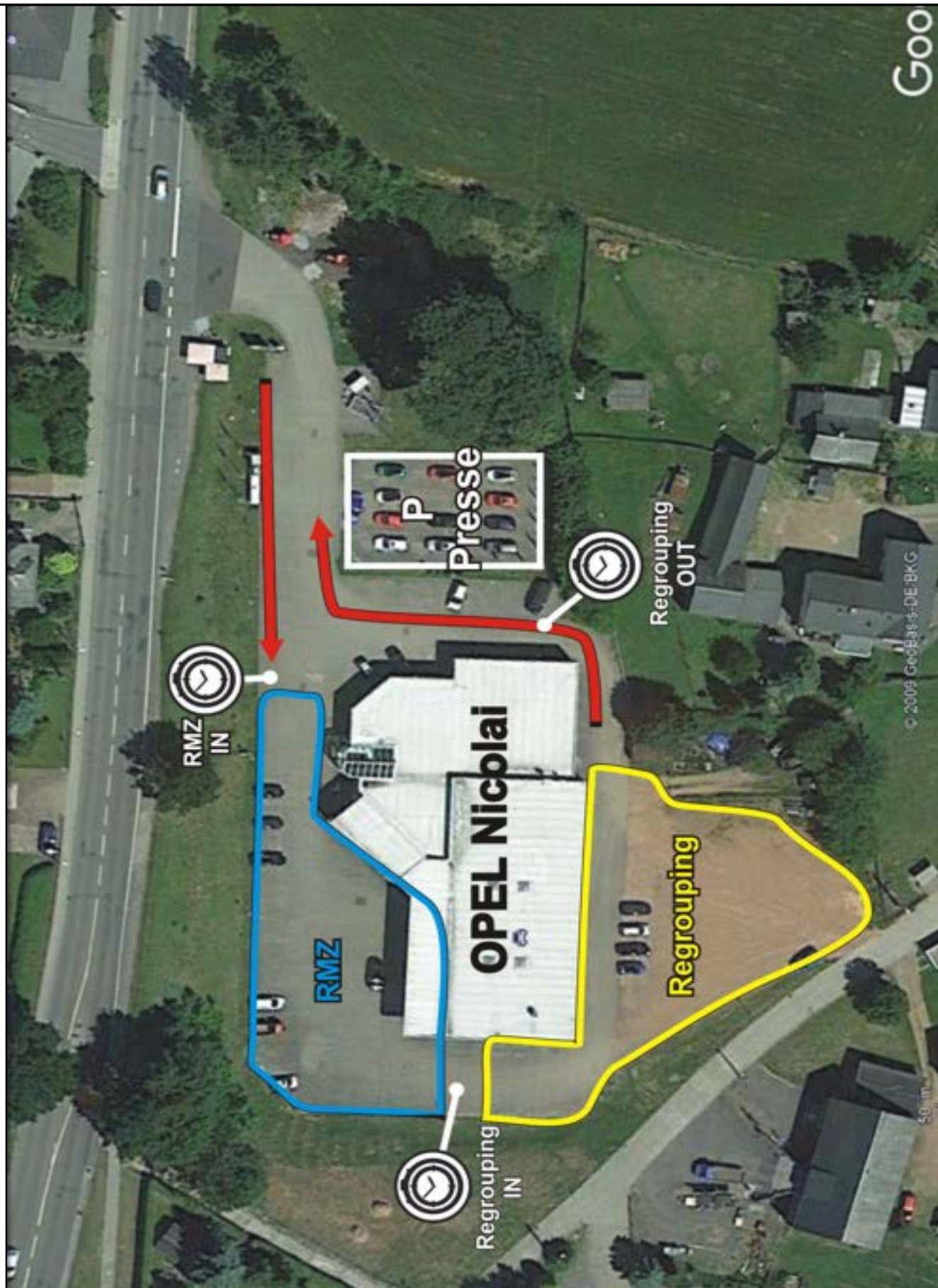

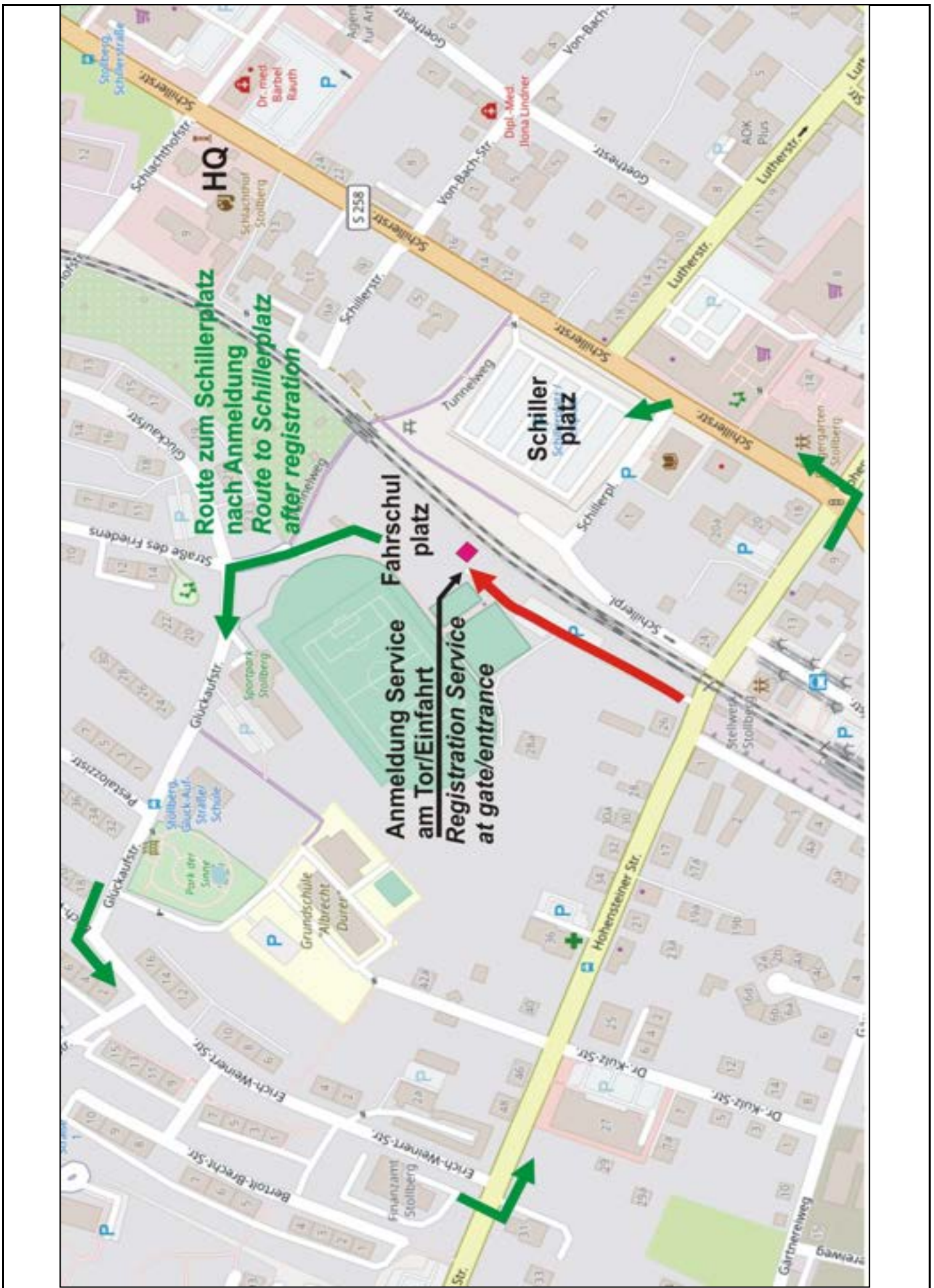

Bürgerpark Stollberg

Trailer Park
Rallye 70 Fahrerlager & ZK0R70

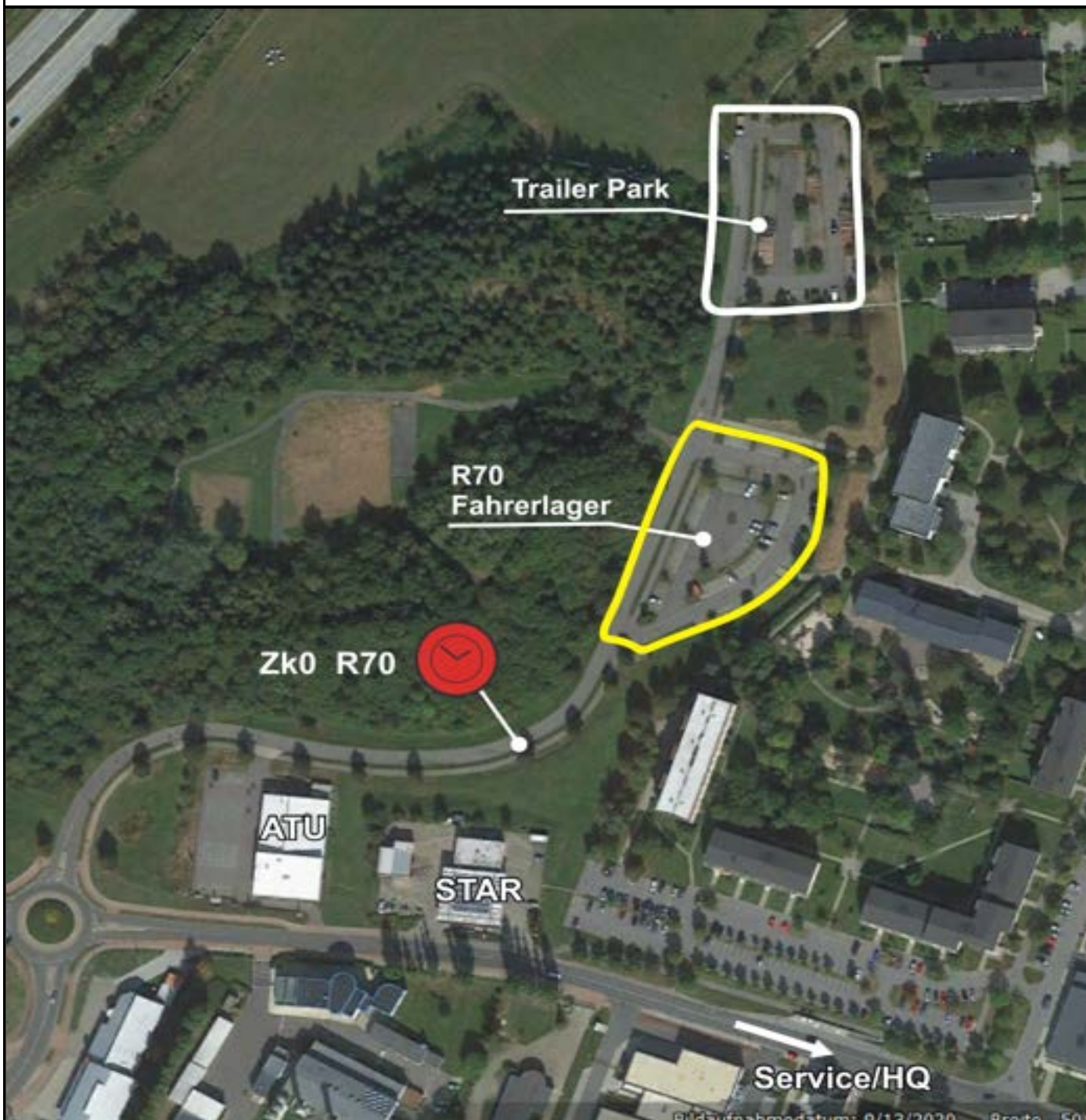



Freitag / Friday

Start / Ziel/Finish / Service
Stollberg

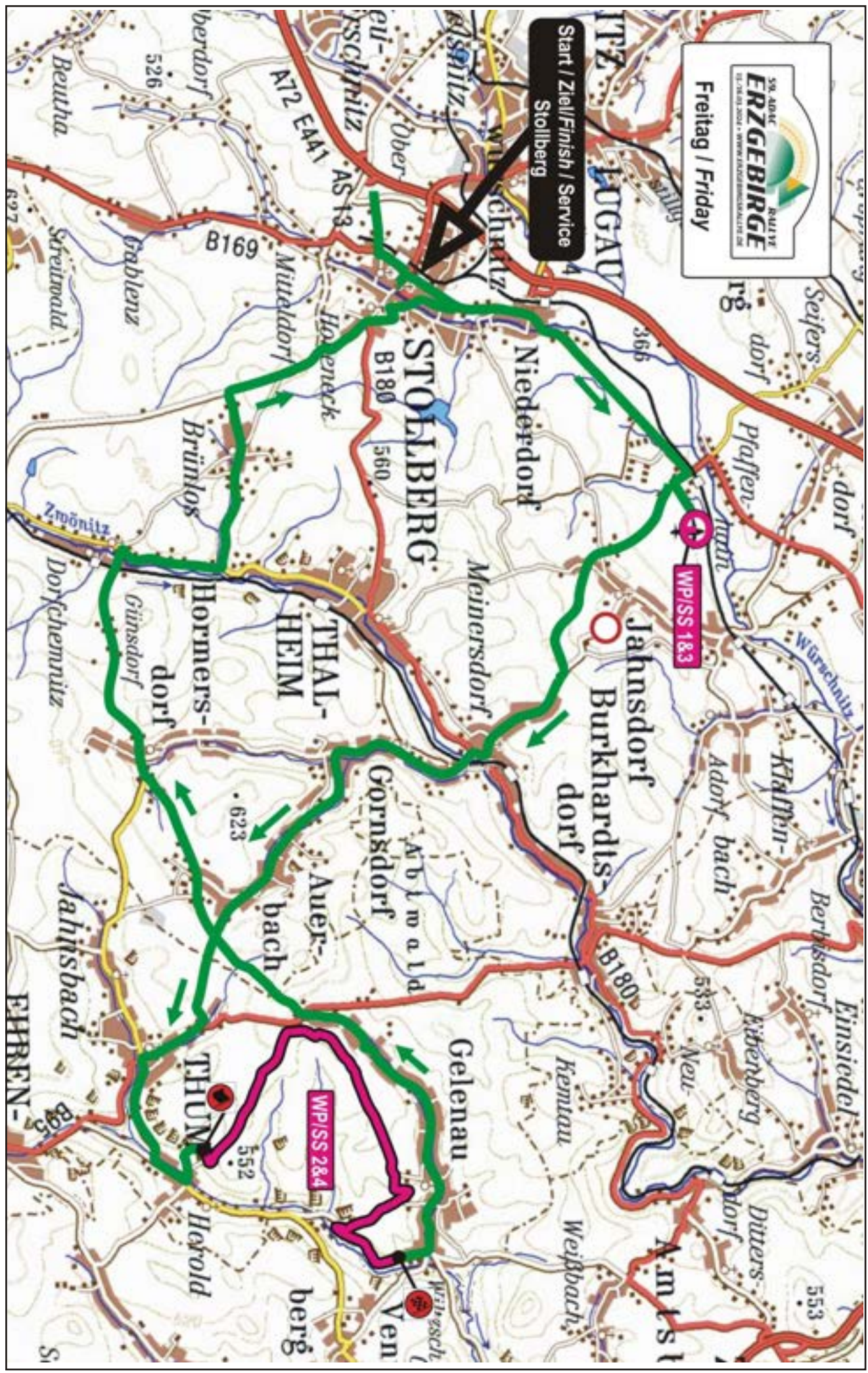

Start / Ziel/Finish / Service
Stollberg

Samstag / Saturday



ERZGEBIRGE RALLY

WP/SS 688

WP/SS 587

Remote Service Zone
Annaberg/Kätplatz

WP/SS 9811

WP/SS 10812

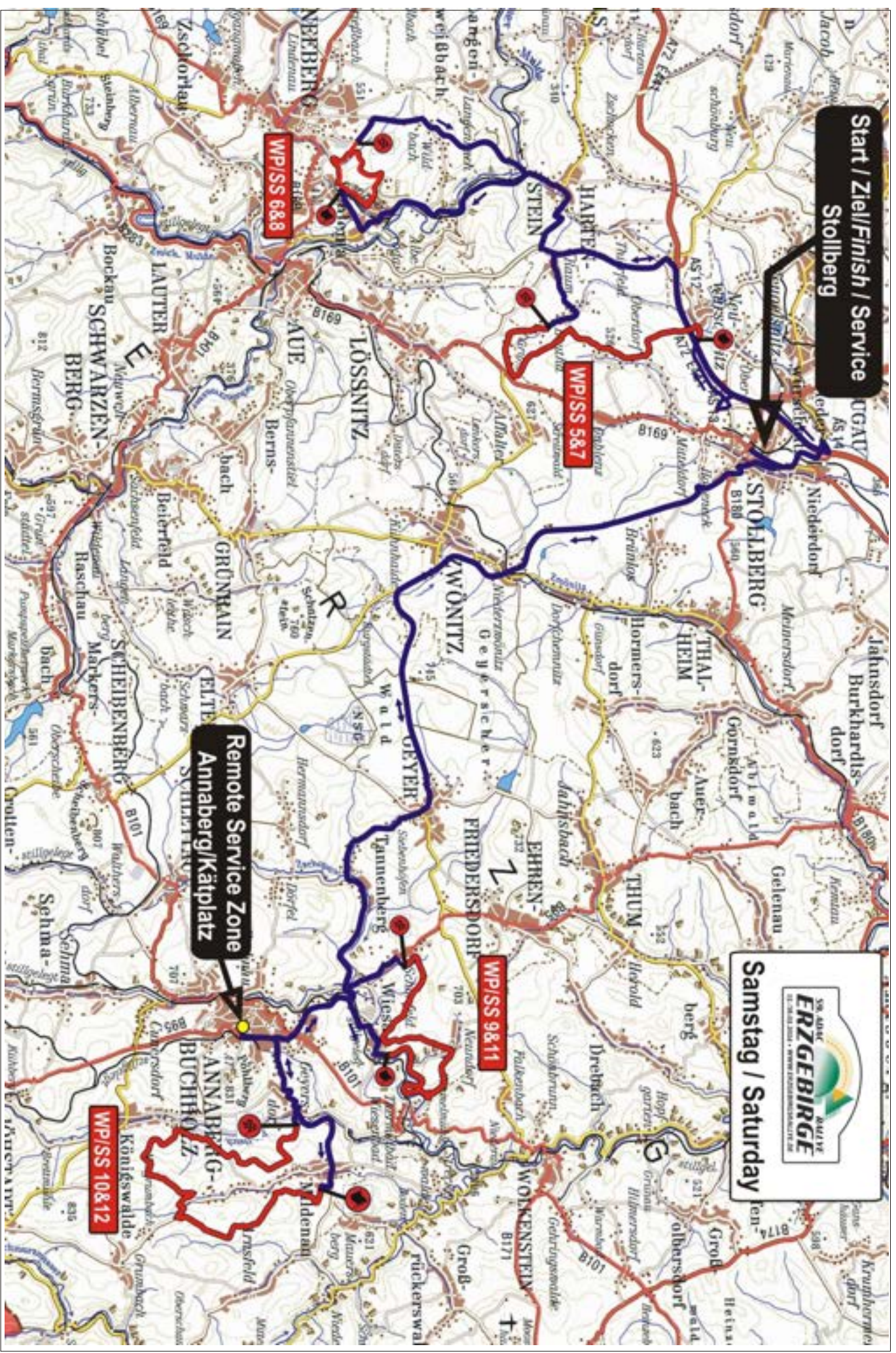

Start / Ziel/Finish / RMZ
Stollberg

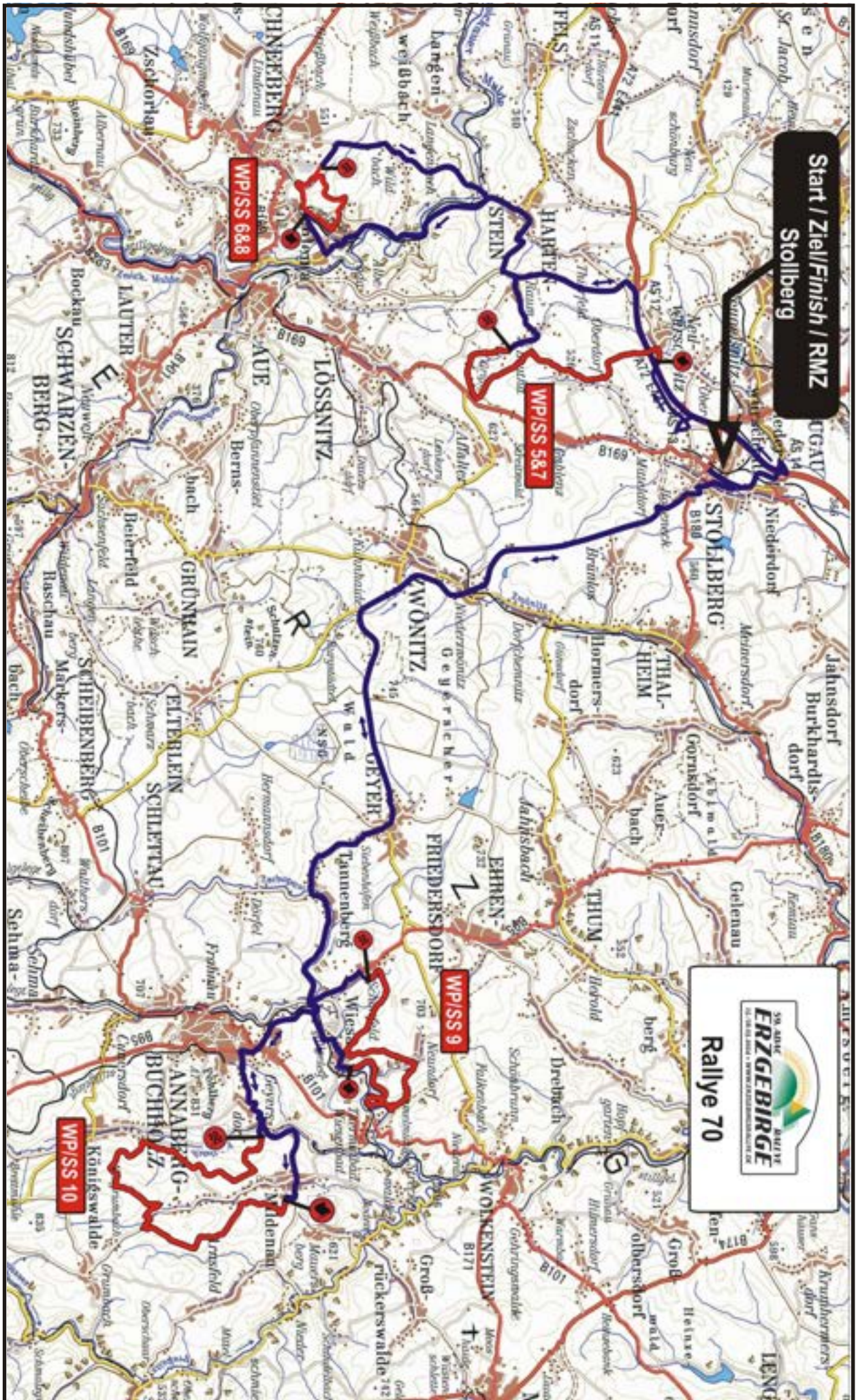

Tankstellen an der Rallyestrecke *Petrol Stations along the Rally Route***59.ADAC RALLYE ERZGEBIRGE 2024 & Rallye 70****DRM**

Streckenabschnitt / road section	Ort/ location / Km	Tankstelle / petrol station
Freitag/Friday 15.03.2024		
ZK/TC 0A-ZK/TC 1	2.38km nach ZK 0A / after TC 0A 500m abseits / off route	ARAL Niederdorf (102)
ZK/TC 2D-ZK/TC 3	2.38km nach ZK 2D / after TC 2D 500m abseits / off route	ARAL Niederdorf (102)
Samstag /Saturday 16.04.2024		
ZK/TC 4F-ZK/TC 5	2.42km nach ZK 4F / after TC 4F	ARAL Niederdorf (102)
ZK/TC 6D-ZK/TC 7	2.42km nach ZK 6D / after TC 6D	ARAL Niederdorf (102)
ZK/TC 8D-ZK/TC 9	2.44km nach ZK 8D / after TC 8D	ARAL Niederdorf (102)
ZK/TC 10C-ZK/TC 11	2.05km nach ZK 10C / after TC 10C	ARAL Annaberg(102)

Rallye 70

Streckenabschnitt / road section	Ort/ location / Km	Tankstelle / petrol station
Samstag /Saturday 16.04.2024		
ZK/TC 0R70-ZK/TC 5	3,41km nach ZK 0R70 / after TC 0R70	ARAL Niederdorf (102)
ZK/TC 6C-ZK/TC 7	0,83km nach ZK 6C / after TC 6C	ARAL Niederdorf (102)
ZK/TC 8C-ZK/TC 9	0,83km nach ZK 8C / after TC 8C	ARAL Niederdorf (102)
WP/SS 10 -ZK/TC 12A	4,03km nach STOP WP 10 / after STOP SS 10	ARAL Annaberg (102)

Zahlen in Klammern=Oktananzahl

numbers in brackets=octane rate

Diese Tankstellen sind die erlaubten Tankstellen der Veranstaltung und sind im Bordbuch enthalten.

These petrol stations are the allowed petrol stations of the event and are included in the road book.

59.ADAC RALLYE ERZGEBIRGE 2024 Rallye70

Zeitplan / Itinerary

Samstag / Saturday 16.04.2024

ZK/WP	Ort	WP km	Verb. Km	Total km	Fahrzeit	1. Fz
TC/SS	Location	SS km	Liason km		Target Time	1st Car due
OR70	Start Bürgerpark				vorgesehen	09:29
5	Neuwürschnitz		11,19	11,19	00:23	09:52
WP/SS 5	Oberdorf 1	9,21			00:03	09:55
6	Bad Schlema		14,40	23,61	00:37	10:32
WP/SS 6	RK Bad Schlema (2R+A) 1	16,20			00:03	10:35
6A	RMZ IN		23,34	39,54	00:45	11:20
RMZ	Räder Montage Zone Stollberg	25,41	48,93	74,34	00:15	
6B	RMZ OUT / Regrouping IN					11:35
6C	Regrouping OUT				00:42	12:17
TZ1	alle Fz/all cars FIA System km zum Ziel / km to rally finish	19,48	46,35	65,83		
7	Neuwürschnitz		8,61	8,61	00:23	12:40
WP/SS 7	Oberdorf 2	9,21			00:03	12:43
8	Bad Schlema		14,40	23,61	00:37	13:20
WP/SS 8	RK Bad Schlema (1R+A) 2	10,27			00:03	13:23
8A	RMZ IN		23,34	33,61	00:40	14:03
RMZ	Räder Montage Zone Stollberg	19,48	46,35	65,83	00:15	
8B	RMZ OUT / Regrouping IN					14:18
8C	Regrouping OUT				00:47	15:05
TZ2	alle Fz/all cars FIA System km zum Ziel / km to rally finish	25,17	81,81	106,98		
9	Wiesa		31,62	31,62	00:45	15:50
WP/SS 9	Wiesa	10,54			00:03	15:53
10	Mildenau		12,34	22,88	00:35	16:28
WP/SS 10	Mildenau	14,63			00:03	16:31
12C	Ziel/Finish Markt Stollberg		35,26	49,89	00:55	17:26
12D	Parc Ferme a. Dürr IN (VZ)		2,59	2,59	00:10	17:36

Section 1

Section 2

Section 3

Rallye Totals				
	WP/SS	Verb./Lias.	Total	WP/SS %
Total - 6 WP/SS	70,06	177,09	247,15	28,3%

VZ= Vorzeit/Early Check In

Version 2 05.03.2024

Sonne-Sun ↑ 6:19 ↓ 18:15

59.ADAC RALLYE ERZGEBIRGE 2024

Zeitplan / Itinerary Section 1+2

Freitag / Friday 15.03.2024

ZK /WP TC/SS	Ort Location	WP km SS km	Verb. Km Liason km	Total km	Fahrzeit Target Time	1. Fz 1st Car due
0	Start Service OUT					16:45
TZ1	alle Fz/all cars FIA System km zur nächsten TZ / km to next refuel	18,23	52,39	70,62		
0A	Markt Stollberg		0,52	0,52	00:10	16:55
1	Pfaffenhain		6,64	6,64	00:18	17:13
WP/SS 1	Jahnsdorf Flugplatz 1 (2R+A)	9,10			00:03	17:16
2	Herold		19,74	28,84	00:45	18:01
WP/SS 2	Gelenau 1	9,13			00:03	18:04
2A	Regrouping / Tech. Zone IN		23,75	32,88	00:45	18:49
Regrouping Stollberg AH Nicolai					00:15	
2B	Regrouping / Tech. Zone OUT					19:04
2C	Service IN		1,74	1,74	00:10	19:14
Service A (Stollberg)		18,23	52,39	70,62	00:32	
2D	Service OUT					19:46
TZ2	alle Fz/all cars FIA System km zur nächsten TZ / km to next refuel	18,23	55,96	74,19		
3	Pfaffenhain		6,69	6,69	00:20	20:06
WP/SS 3	Jahnsdorf Flugplatz 2 (2R+A)	9,10			00:03	20:09
4	Herold		19,74	28,84	00:45	20:54
WP/SS 4	Gelenau 2	9,13			00:03	20:57
4A	Service IN (VZ)		24,84	33,97	00:48	21:45
Service B (Stollberg)		18,23	51,27	69,50	00:47	
4B	Service OUT (VZ)					22:32
4C	Parc Ferme IN (VZ)		2,33	2,33	00:10	22:42
Totals		36,46	105,99	142,45		

Section 1

Section 2

VZ= Vorzeit/Early Check In

Version 2 03.03.2024

Sonne-Sun ↑ 6:21 ↓ 18:14

59.ADAC RALLYE ERZGEBIRGE 2024

Zeitplan / Itinerary Section 3 - 6

Samstag / Saturday 16.03.2024

ZK / WP	Ort	WP km	Verb. Km	Total km	Fahrzeit	1. Fz
TC/SS	Location	SS km	Liason km		Target Time	1st Car due
4D	Parc Ferme OUT					07:30
4E	Service IN		2,36	2,36	00:12	07:42
Service C (Stollberg)		0,00	4,69	4,69	00:17	
4F	Service OUT					07:59
TZ3	alle Fz/all cars FIA System km zur nächsten TZ / km to next refuel		25,41	49,77	75,18	
5	Neuwürschnitz		10,20	10,20	00:23	08:22
WP/SS 5	Oberdorf 1	9,21			00:03	08:25
6	Bad Schlema		14,40	23,61	00:37	09:02
WP/SS 6	RK Bad Schlema (2R+A) 1	16,20			00:03	09:05
6A	Regrouping/Tech.Zone IN		23,43	39,63	00:45	09:50
6B	Regrouping/Tech.Zone OUT/Service IN				00:15	10:05
6C	Service IN		1,74	1,74	00:10	10:15
Service D (Stollberg)		25,41	49,77	75,18	00:32	10:47
6D	Service OUT					10:47
TZ4	alle Fz/all cars FIA System km zur nächsten TZ / km to next refuel		25,41	49,77	75,18	
7	Neuwürschnitz		10,20	10,20	00:23	11:10
WP/SS 7	Oberdorf 2	9,21			00:03	11:13
8	Bad Schlema		14,40	23,61	00:37	11:50
WP/SS 8	RK Bad Schlema (2R+A) 2	16,20			00:03	11:53
8A	Regrouping/Tech.Zone IN		23,43	39,63	00:45	12:38
8B	Regrouping/Tech.Zone OUT				00:15	12:53
8C	Service IN		1,74	1,74	00:10	13:03
Service E (Stollberg)		25,41	49,77	75,18	00:32	13:35
8D	Service OUT				00:00	13:35
TZ5	alle Fz/all cars FIA System km zur nächsten TZ / km to next refuel		25,17	50,41	75,58	
9	Wiesa		33,23	33,23	00:45	14:20
WP/SS 9	Wiesa 1	10,54			00:03	14:23
10	Mildenau		12,34	22,88	00:35	14:58
WP/SS 10	Mildenau 1	14,63			00:03	15:01
10A	Regrouping/Tech.Zone IN		4,84	19,47	00:30	15:31
10B	Regrouping OUT / RSZ IN				00:50	16:21
RSZ	Remote Service Zone (Annaberg)	25,17	50,41	75,58	00:15	16:36
10C	RSZ OUT					16:36
TZ6	alle Fz/all cars FIA System km zur nächsten TZ / km to next refuel		25,17	57,32	82,49	
11	Wiesa		6,31	6,31	00:22	16:58
WP/SS 11	Wiesa 2	10,54			00:03	17:01
12	Mildenau		12,34	22,88	00:35	17:36
WP/SS 12	Mildenau 2 (Power Satge)	14,63			00:03	17:39
12A	Regrouping/Tech.Zone IN		34,01	48,64	00:55	18:34
12B	Regrouping/Tech.Zone OUT				00:10	18:44
12C	Ziel/Finish Markt Stollberg		2,07	2,07	00:15	18:59
12D	Parc Ferme IN (VZ)		2,59	2,59	00:10	19:09

Totals	101,16	209,63	310,79
---------------	---------------	---------------	---------------

Rallye Totals				
	WP/SS	Verb./Lias.	Total	WP/SS %
Section 1-2 4 WP/SS	36,46	105,99	142,45	25,6%
Section 3-6 8 WP/SS	101,16	209,63	310,79	32,5%
Total - 12 WP/SS	137,62	315,62	453,24	30,4%

VZ= Vorzeit/Early Check In

Version 2 03.03.2024

Sonne-Sun ↑ 6:19 ↓ 18:15

Section 3

Section 4

Section 5

Section 6