

24.-25. APRIL 2026

37. ADAC ACTRONICS

RALLYE SULINGEN



**RALLY
GUIDE 2**

www.rallye-sulingen.de  



INHALTSVERZEICHNIS

1. PROGRAMM [<i>Schedule</i>]	2
1.1 Zeitplan [<i>Timetable</i>]	2
2. SERVICE AREA	4
2.1 Übersichtskarte [<i>Overview map</i>]	4
2.2 Stellflächen der Teams [<i>Area for the teams</i>]	5
3. TECHNISCHE ABNAHME [<i>Scrutineering</i>]	6
3.1 Anfahrt [<i>Arrival</i>]	6
3.2 Abnahmezeiten [<i>Timetable Scrutineering</i>]	7
4. DOKUMENTENABNAHME [<i>Administrative checks</i>]	8
4.1 Übersichtskarte [<i>Overview map</i>]	8
4.2 Abnahmezeiten [<i>Timetable Administrative checks</i>]	10
5. BESICHTIGUNG DER WERTUNGSPRÜFUNGEN [<i>Reconnaissance</i>]	11
5.1 Zeitplan Besichtigung [<i>Timetable Recce</i>]	11
6. Ausweise und Durchfahrtscheine [<i>Passes and authorised transit tickets</i>]	12
6.1 Ausweise [<i>Passes</i>]	12
6.2 Durchfahrtscheine [<i>authorised transit tickets</i>]	13

DIE INHALTE IM RALLYEGUIDE HABEN KEINE REGULATIVE BEDEUTUNG, SIE DIENEN NUR DER INFORMATION, BITTE BEACHTEN SIE DIE BULLETINS!

**[THE CONTENT OF THE RALLY GUIDE HAS NO REGULATORY SIGNIFICANCE,
THEY ARE FOR INFORMATION PURPOSES ONLY, PLEASE CHECK THE BULLETINS!]**



37. ADAC ACTRONICS RALLYE SULINGEN 2026

MSG Sulinger Land e.V. – 24. / 25. April 2026

RALLYEGUIDE 2



1. Programm [Schedule]

1.1 Zeitplan – Freitag, 24.04.2026

[Timetable – Friday, 24.04.2026]

ITINERARY LEG 1 - Friday, 24. April 2026		Start, Section 1, 2		[Sunrise: 6:08, Sunset: 20:38]		
TC / SS	LOCATION	SS dist.	Liaison dist.	Total dist.	Target time	1st car
[No.]	[Name]	[km]	[km]	[km]	[hh:mm]	[hrs]
	Distance to next refuel	(22,41)	(61,08)	(83,49)		
0 A	Rally-Start - Start Leg 1					16:31
0 B	Show-Start / Ramp - Kampfstraße		2,67	2,67	00:08	16:39
1	TC 1		16,71	16,71	00:25	17:04
SS 1	VOIGTEI 1	A100% GON	5,52			17:08
2	TC 2		24,67	30,19	00:38	17:46
SS 2	STAFFHORST 1	A100% GON	12,61			17:49
3	TC 3		14,44	27,05	00:34	18:23
SS 3	SULINGEN 1 - CIRCUIT (single start, 2 laps+ex.)	A100% GON	4,28			18:26
3 A	Regrouping IN		2,14	6,42	00:09	18:35
	Regrouping 1				00:20	
3 B	Regrouping OUT / Service IN		0,40	0,40		18:55
	Service A (Informa-Gelände)	(22,41)	(61,03)	(83,44)	00:30	
3 C	Service OUT					19:25
RZ	Refuel Zone *10 minutes refueling included		0,05	0,05		
1	Distance to next refuel	(18,13)	(61,06)	(79,19)		
4	TC 4		19,17	19,17	*00:35	20:00
SS 4	VOIGTEI 2	A100% GON	5,52			20:04
5	TC 5		24,67	30,19	00:38	20:42
SS 5	STAFFHORST 2	A100% GON	12,61			20:45
EC- 5 A	Service IN		16,37	28,98	00:36	21:21
	Service B (Informa-Gelände)	(18,13)	(60,26)	(78,39)	00:45	
EC- 5 B	Service OUT / Overnight Parc fermé IN		0,40	0,40		22:06
	FRIDAY TOTALS	40,54	121,69	162,23		

SECTION 1

SECTION 2

EC = Early check in allowed



37. ADAC ACTRONICS RALLYE SULINGEN 2026

MSG Sulinger Land e.V. – 24. / 25. April 2026

RALLYEGUIDE 2



1.1 Zeitplan - Samstag, 25.04.2026 [Timetable - Saturday, 25.04.2026]

ITINERARY LEG 2 - Saturday, 25. April 2026		Section 3, 4, 5, 6		[Sunrise: 6:06, Sunset: 20:40]			
TC / SS	LOCATION	SS dist.	Liaison dist.	Total dist.	Target time	1st car	
[No.]	[Name]	[km]	[km]	[km]	[hh:mm]	[Bus]	
5 C	Parc fermé OUT/ Service IN / Start LEG 2		0,40	0,80		08:01	
Service C (Informa-Gelände, Sulingen)		(0,00)	(0,80)	(0,80)	00:15		
5 D	Service OUT					08:16	
RZ	Refuel Zone *10 minutes refueling included		0,05	0,05			
2	Distance to next refuel	(32,27)	(55,19)	(87,46)			
6	TC 6		16,88	16,88	*00:32	08:48	
SS 6	BRAKE 1	A97% G3%	9,02			08:52	
7	TC 7		16,95	25,97	00:32	09:24	
SS 7	EICKHOFER HEIDE 1	A99% G1%	23,25			09:28	
7 A	Regrouping IN		20,91	44,16	00:54	10:22	
Regrouping 2					00:20		
7 B	Regrouping OUT / Service IN		0,40	0,40		10:42	
Service D (Informa-Gelände, Sulingen)		(32,27)	(55,19)	(87,46)	00:30		
7 C	Service OUT					11:12	
RZ	Refuel Zone *10 minutes refueling included		0,05	0,05			
3	Distance to next refuel	(32,27)	(55,19)	(87,46)			
8	TC 8		16,88	16,88	*00:32	11:44	
SS 8	BRAKE 2	A97% G3%	9,02			11:48	
9	TC 9		16,95	25,97	00:32	12:20	
SS 9	EICKHOFER HEIDE 2	A99% G1%	23,25			12:24	
9 A	Regrouping IN		20,91	44,16	00:54	13:18	
Regrouping 3					00:20		
9 B	Regrouping OUT / Service IN		0,40	0,40		13:38	
Service E (Informa-Gelände, Sulingen)		(32,27)	(55,19)	(87,46)	00:30		
9 C	Service OUT					14:08	
RZ	Refuel Zone *10 minutes refueling included		0,05	0,05			
4	Distance to next refuel	(23,82)	(28,91)	(52,73)			
10	TC 10		10,81	10,81	*00:24	14:32	
SS 10	LINDERN 1	A100% G0%	6,98			14:36	
11	TC 11		7,59	14,57	00:18	14:54	
SS 11	BARENBURG 1 - CIRCUIT (single start, 1 lap+ex.)	A100% G0%	16,84			14:57	
11 A	Regrouping IN		10,06	26,90	00:33	15:30	
Regrouping 4					00:20		
11 B	Regrouping OUT / Service IN		0,40	0,40		15:50	
Service F (Informa-Gelände, Sulingen)		(23,82)	(28,91)	(52,73)	00:30		
11 C	Service OUT					16:20	
RZ	Refuel Zone *10 minutes refueling included		0,05	0,05			
5	Distance to next refuel	(23,82)	(30,40)	(54,22)			
12	TC 12		10,81	10,81	*00:24	16:44	
SS 12	LINDERN 2 - ACTRONICS Power Stage	A100% G0%	6,98			16:48	
13	TC 13		7,59	14,57	00:18	17:06	
SS 13	BARENBURG 2 - CIRCUIT (single start, 1 lap+ex.)	A100% G0%	16,84			17:09	
14	Holding Area IN - Lüning		6,00	22,84	00:28	17:37	
EC- 15	Podium Amtsschimmel		0,44	0,44	00:25	18:02	
EC- 16	Finish / Return GPS Tracking / Parc Fermé IN		5,56	5,56	00:25	18:27	
Parc Fermé		(23,82)	(30,45)	(54,27)			
SATURDAY TOTALS			112,18	170,14	282,32		
TOTALS OF THE RALLY			SS	Liaison	Total	%	
Friday (Section 1, 2) - 5 SS			40,54	121,69	162,23	25,0	
Saturday (Sections 3, 4, 5, 6) - 8 SS			112,18	170,14	282,32	39,7	
TOTAL (6 Sections) - 13 SS			152,72	291,83	444,55	34,4	

3. Technische Abnahme [Scrutineering]

3.1 Anfahrt [Arrival]

[Arrival]

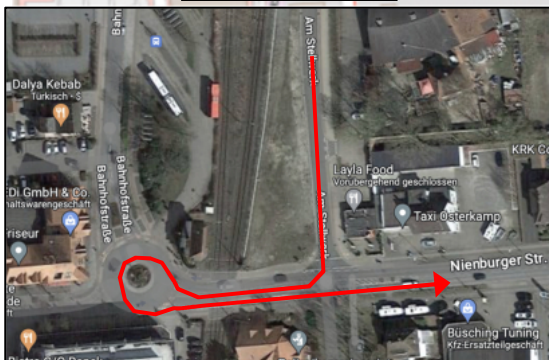
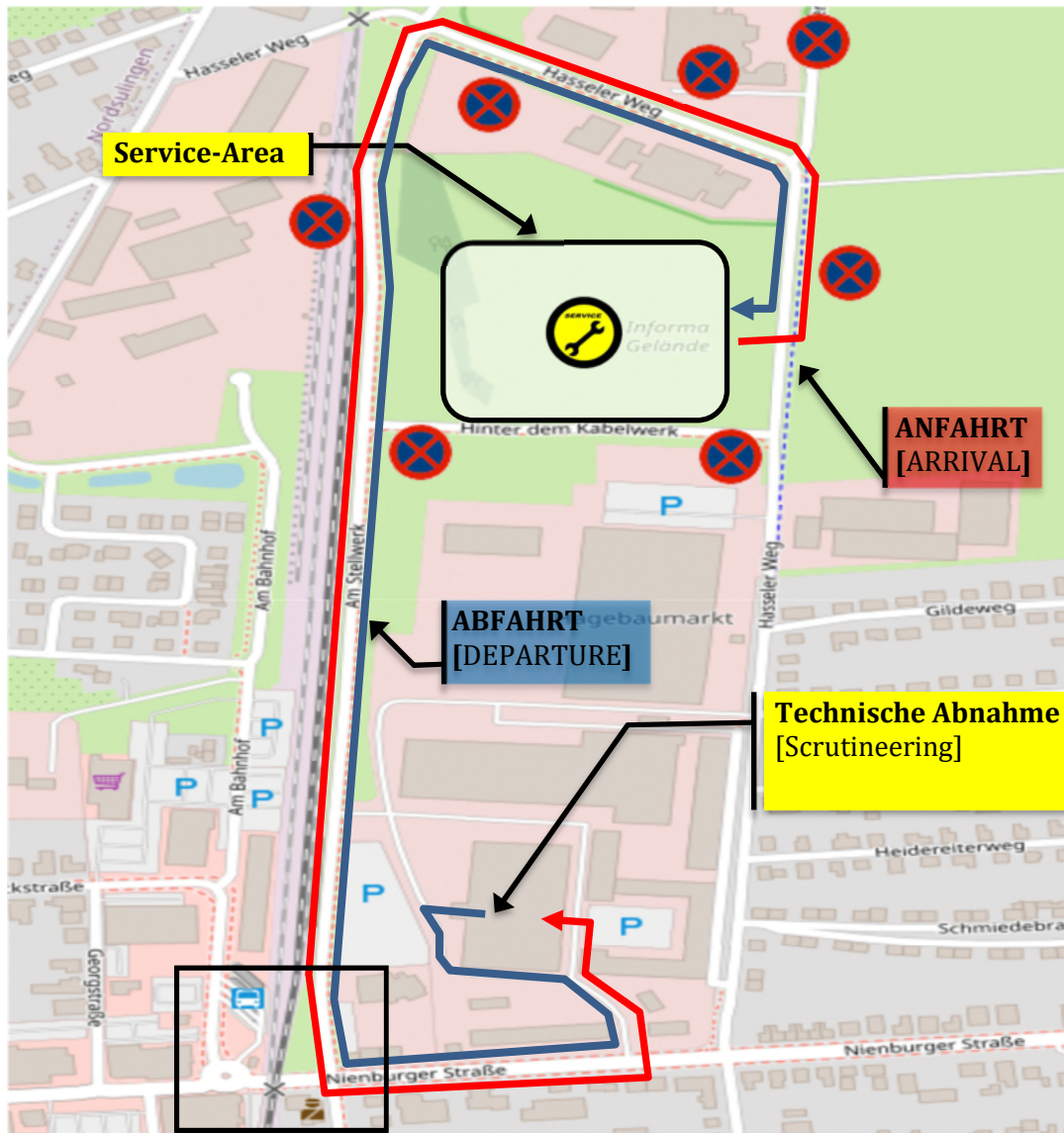

Aufgrund des Verkehrsaufkommens ist es einfacher, bei der Anfahrt zur TA Abnahme an der Kreuzung „Am Stellwerk / Nienburger Straße“ nach rechts abzubiegen und den dann kommenden Kreisverkehr zu nutzen.

[Due to the traffic situation, it is easier to turn right when approaching the intersection "Am Stellwerk / Nienburger Straße" and use the following roundabout].



37. ADAC ACTRONICS RALLYE SULINGEN 2026

MSG Sulinger Land e.V. – 24. / 25. April 2026

RALLYEGUIDE 2



3.2 Abnahmezeiten

[Timetable Scrutineering]

Zeitplan Technische Abnahme *Shakedown*– Donnerstag, 23.04.2026

[Timetable Scrutineering, Shakedown – Thursday, 23.04.2026]

Donnerstag, 23.04.2026 [Thursday, 23.04.2026]				
Uhrzeit [Uhr] Time	Fahrzeug [Nr.] Car [no.]			
13:30	1	2	3	4
13:45	5	6	7	8
14:00	9	10	11	12
14:15	13	14	15	16
14:30	17	18	20	24
14:45	25	26	30	31
15:00	33	35	38	41
15:15	49	50	51	-
15:30 – 16:00	-	-	-	-

Zeitplan Technische Abnahme, *freiwillig*– Donnerstag, 23.04.2026

[Timetable Scrutineering, optional – Thursday, 23.04.2026]

Donnerstag, 23.04.2026 [Thursday, 23.04.2026]				
Uhrzeit [Uhr] Time	Fahrzeug [Nr.] Car [no.]			
15:30 – 17:00	(vorzeitige Technische Abnahme möglich, Crews willkommen) [early scrutineering possible, crews are welcome]			
17:00	22	23	29	34
17:15	-	37	39	-
17:30	43	44	45	47
17:45	52	53	54	55
18:00	56	57	58	59
18:15	60	61	64	65
18:30	66	67	68	69
18:45	70	71	72	75
19:00	77	78	80	-

Zeitplan Technische Abnahme, *Freitag*, 24.04.2026

[Timetable Scrutineering, Friday, 24.04.2026]

Freitag, 24.04.2026 [Friday, 24.04.2026]				
Uhrzeit [Uhr] Time	Fahrzeug [Nr.] Car [no.]			
08:00	21	27	28	32
08:15	36	40	-	48
08:30	62	63	73	74
08:45	76	79	-	-
13:00 – 14:00	42	46	-	-



37. ADAC ACTRONICS RALLYE SULINGEN 2026

MSG Sulinger Land e.V. – 24. / 25. April 2026

RALLYEGUIDE 2



4. Dokumentenabnahme [Administrative checks]

4.1 Übersichtskarte

[Overview map]

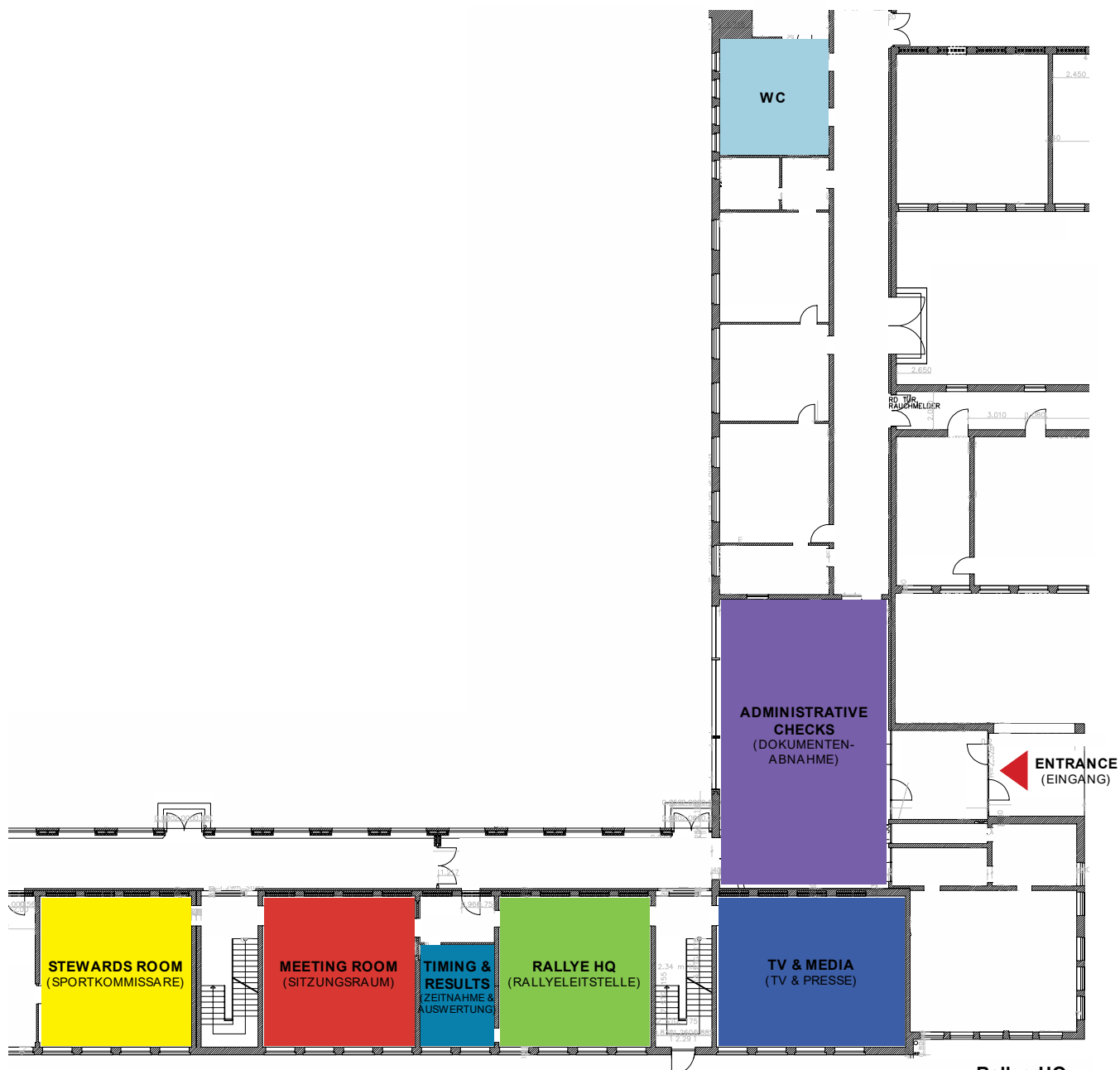

Rallye HQ
Grundschule Schmelingstraße
27232 Sulingen

Grundriss EG





37. ADAC **ACTRONICS** RALLYE SULINGEN 2026

MSG Sulinger Land e.V. – 24. / 25. April 2026

RALLYEGUIDE 2





37. ADAC ACTRONICS RALLYE SULINGEN 2026

MSG Sulinger Land e.V. – 24. / 25. April 2026

RALLYEGUIDE 2



4.2 Abnahmezeiten

[Timetable Administrative checks]

Zeitplan Dokumentenabnahme **Shakedown– Donnerstag, 23.04.2026**

[Timetable Administrative checks, Shakedown – Thursday, 23.04.2026]

Donnerstag, 23.04.2026 [Thursday, 23.04.2026]				
Uhrzeit [Uhr] Time [hrs]	Fahrzeug [Nr.] Car [no.]			
13:00	1	2	3	4
13:15	5	6	7	8
13:30	9	10	11	12
13:45	13	14	15	16
14:00	17	18	20	24
14:15	25	26	30	31
14:30	33	35	38	41
14:45	49	50	51	19
15:00 – 16:00	-	-	-	-

Zeitplan Dokumentenabnahme, **freiwillig– Donnerstag, 23.04.2026**

[Timetable Administrative checks, optional – Thursday, 23.04.2026]

Donnerstag, 23.04.2026 [Thursday, 23.04.2026]				
Uhrzeit [Uhr] Time [hrs]	Fahrzeug [Nr.] Car [no.]			
15:00 – 16:00	<i>(vorzeitige freiwillige Dokumentenabnahme möglich, Crews willkommen)</i> <i>[early voluntary administrative checks are possible, crews are welcome]</i>			
16:00	21	22	23	27
16:15	28	29	34	36
16:30	37	39	42	43
16:45	44	45	46	47
17:00	48	52	53	54
17:15	55	56	57	58
17:30	59	60	61	64
17:45	65	66	67	68
18:00	69	70	71	72
18:15	75	77	78	80
18:30 – 19:45	-	-	-	-

Zeitplan Dokumentenabnahme, **Freitag, 24.04.2026**

[Timetable Administrative checks, Friday, 24.04.2026]

Freitag, 24.04.2026 [Friday, 24.04.2026]				
Uhrzeit [Uhr] Time [hrs]	Fahrzeug [Nr.] Car [no.]			
07:00	32	40	62	63
07:12	73	74	76	79
07:24 – 09:00	-	-	-	-



37. ADAC ACTRONICS RALLYE SULINGEN 2026

MSG Sulinger Land e.V. – 24. / 25. April 2026

RALLYEGUIDE 2



5. Besichtigung der Wertungsprüfungen [*Reconnaissance*]

5.1 Zeitplan Besichtigung

[*Timetable Recce*]

Besichtigungszeitplan

[*Recce Itinerary*]

Besichtigung: Donnerstag, 23.04.2026

[Reconnaissance: Thursday, 23.04.2026]

Test-Wertungsprüfung [Test-Stage]	Abfahrzeit [Reconnaissance-Time]
Shakedown	14:30 - 16:45 Uhr [hrs]

Wertungsprüfung [Special-Stage]	Abfahrzeit [Reconnaissance-Time]
WP [SS] 3 - Sulingen	19:00 - 21:30 Uhr [hrs]

Besichtigung: Freitag, 24.04.2026

[Reconnaissance: Friday, 24.04.2026]

Wertungsprüfung [Special-Stage]	Abfahrzeit [Reconnaissance-Time]	
	Gruppe A [group A]	Gruppe B [group B]
WP [SS] 7/9 – Eickhofer Heide	07:00 - 12:00 Uhr [hrs]	09:00 - 14:00 Uhr [hrs]
WP [SS] 1/4 – Voigtei	09:00 - 14:00 Uhr [hrs]	07:00 - 12:00 Uhr [hrs]
WP [SS] 2/5 – Staffhorst		
WP [SS] 6/8 – Brake		
WP [SS] 10/12 – Lindern		
WP [SS] 11/13 – Barenburg		

Gruppe A: Startnummer #1 bis #40

[Group A]: Start-No. #1 up to #40

Gruppe B: Startnummer #41 bis #80

[Group B]: Start-No. #41 up to #81

Die Besichtigungszeiten gemäß Zeitplan sind verbindlich durch alle Teilnehmer einzuhalten!

Die Einhaltung wird mittels Tracking-System überwacht!

[All competitors shall strictly observe the reconnaissance times according to the schedule.

The compliance will be monitored by the Tracking-System!]



37. ADAC ACTRONICS RALLYE SULINGEN 2026

MSG Sulinger Land e.V. – 24. / 25. April 2026

RALLYEGUIDE 2



6. Ausweise und Durchfahrtsscheine

[Passes and authorised transit tickets]

Mit diesen Ausweisen und Durchfahrtsscheinen haben Sie zu folgenden Bereichen Zutritt:

[With these passes and authorised transit tickets you have access to the following areas:]

6.1 Ausweise

[Passes]

Eintritt Rallye HQ – Haupteingang:

[Entrance Rally HQ - main entrance:]



Eintritt Rallye HQ – Leitstelle:

[Entrance Rally HQ - control centre:]





37. ADAC ACTRONICS RALLYE SULINGEN 2026

MSG Sulinger Land e.V. – 24. / 25. April 2026

RALLYEGUIDE 2



6.2 Durchfahrtscheine [authorised transit tickets]

Einfahrt Rallye HQ: [Entrance Rallye HQ with car:]



Einfahrt IVG Gelände: [Entrance IVG area with car:]



Einfahrt Servicepark: [Entrance service area with car]



Einfahrt WP 3 – Sulingen – Start: [Entrance SS3 – Sulingen - Start -]





37. ADAC ACTRONICS RALLYE SULINGEN 2026

MSG Sulinger Land e.V. – 24. / 25. April 2026

RALLYEGUIDE 2



Einfahrt WP 11/13 – Barenburg – Start: [Entrance SS 11/13 – Barenburg - Start -]

