

WWW.ERZGEBIRGSRALLYE.DE

61. ADAC RALLYE -ERZGEBIRGE

PRÄSENTIERT VOM CHEMNITZER AMC

26.-28.03.2026



RALLYE GUIDE



DMSB



DRM
Deutsche Rallye-Meisterschaft



Ortsclub
im ADAC



Dieser Rallye Guide gilt nur zur Information,
er hat keine regulative Gültigkeit.

INHALTSVERZEICHNIS

- 01. EINLEITUNG & BEGRÜSSUNG**
- 02. KONTAKTDATEN DES VERANSTALTERS**
 - 02.01 PERMANENTE KONTAKTDATEN**
 - 02.02 KONTAKTDATEN RALLYELEITUNG**
- 03. ZEITPLAN WÄHREND DER RALLYE**
- 04. SERVICEPARK & Parc Ferme**
 - 04.01 ALLGEMEINE INFORMATIONEN SERVICEPARK**
 - 04.02 UMWELT**
- 05. TANKEN**
- 06. BESICHTIGUNG**
- 07. TECHNISCHE ABNAHME, VERPLOMBUNGEN UND MARKIERUNG**
- 08. START & ZIEL**
- 09. MEDIA**

Anhang : Karten & Pläne

Übersicht Stollberg
Service Stollberg
Regrouping AH Nicolai
Remote Service Zone (RSZ) Annaberg
Übersichtskarten DRM
Tabelle Tankstellen Nicht-FIA-Kraftstoff
Zeitplan DRM V2.1

01. EINLEITUNG & BEGRÜSSUNG

Herzlich Willkommen zu einem spannenden Rallyewochenende!

Wir freuen uns, Sie alle zu begrüßen und gemeinsam mit Ihnen ein aufregendes Event zu erleben. Die Vorbereitungen waren intensiv, und wir sind stolz darauf, diese Rallye nicht nur durch den zeitlichen Aufwand, sondern auch durch die hervorragende Zusammenarbeit aller Beteiligten auf die Beine gestellt zu haben. Ein ganz besonderer Dank gilt den Behörden, den Städten und Gemeinden, ohne deren Unterstützung diese Veranstaltung nicht möglich gewesen wäre. Ihr Engagement hat maßgeblich dazu beigetragen, dass wir diese Rallye sicher und erfolgreich durchführen können.

Ein großes Dankeschön möchten wir unseren Helfern im Hintergrund aussprechen, die oft unbemerkt, aber dennoch unverzichtbar hart arbeiten. Ihr tatkräftiger Einsatz hat entscheidend zum Gelingen dieser Veranstaltung beigetragen. Ob bei der Organisation, der Streckenplanung, der Absicherung – jeder hat seinen Teil geleistet, um dieses Event zu einem Erfolg zu machen.

Ein besonderer Dank gilt auch unseren Sportwarten, die für die Sicherheit auf den Strecken sorgen. Sie überwachen die Wertungsprüfungen, garantieren die Sicherheit der Teilnehmer und sind bereit, im Notfall schnell zu handeln. Ihr Einsatz gibt sowohl den Fahrern als auch den Zuschauern ein sicheres Gefühl und sorgt dafür, dass dieses Wochenende reibungslos verläuft.

Wir danken außerdem allen Feuerwehren, Ärzten und Sanitätern, die während der Rallye für Ihre Sicherheit da sind. Ihr Engagement ist unerlässlich und wir schätzen die Bereitschaft, jederzeit zur Stelle zu sein.

Auch an alle unsere Sponsoren und Unterstützer, die uns finanziell und materiell helfen, gilt unser herzlicher Dank. Ohne Ihre Großzügigkeit wäre es uns nicht möglich, solch ein großartiges Event auf die Beine zu stellen. Wir wissen Ihre Unterstützung enorm zu schätzen.

Wir möchten ebenfalls den Eigentümern, Anliegern sowie den Bürgerinnen und Bürgern recht herzlich danken. Ihre Kooperation, Ihr Verständnis und Ihre Toleranz sind für das Gelingen der Rallye von großer Bedeutung. Bitte haben Sie Verständnis dafür, dass es notwendig ist, einige Bereiche zu sperren. Wir bitten alle Zuschauer, den Anweisungen der Ordnungskräfte zu folgen und auf den gekennzeichneten Flächen zu parken – das sorgt für Sicherheit und Ordnung.

Genießen Sie die Rallye und denken Sie daran: Halten Sie sich bitte von Feldern, Wiesen und Privatgrundstücken fern, sofern diese nicht freigegeben sind, und betreten Sie keine Sperrflächen. Dies ist wichtig, um die Sicherheit aller Beteiligten zu gewährleisten und die Privatsphäre der Anwohner zu respektieren.

Wir wünschen Ihnen viel Spaß beim Zuschauen und laden Sie herzlich ein, auch den Serviceplatz zu besuchen. Hier gibt es viele Informationen und spannende Aktivitäten rund um die Rallye. Vergessen Sie nicht, zur Siegerehrung zu kommen, um die Leistung der Teilnehmer zu würdigen.

An die Teilnehmer: Wir wünschen Ihnen viel Erfolg und ein unfallfreies Wochenende. Möge die Rallye für Sie eine aufregende und erfolgreiche Zeit werden! Und an alle Zuschauer: Wir hoffen auf eine spannende Rallyezeit voller Action und unvergesslicher Momente.

Vielen Dank, dass Sie hier sind – lassen Sie uns gemeinsam ein unvergessliches Rallyewochenende erleben!

Daniela Pöttsch

Artikel 02. KONTAKTDATEN DES VERANSTALTERS

02.01 PERMANENTE KONTAKTDATEN

Chemnitzer Automobil- und Motorradclub e.V. im ADAC

Rehwiesenstrasse 8

09125 Chemnitz

Telefon : +49 371 433 09 08

Mobil : +49 172 759 62 15

Fax : +49 371 44459545

E-Mail : geschaeftsstelle@chemnitzeramc.de

Das Rallyesekretariat ist zu folgenden Zeiten erreichbar:

Täglich bis 25. März 2026 von 18:00 Uhr bis 20:00 Uhr unter +49 172/7596215

Organisationskomitee

Linda Apfelstädt, Axel Bayer, Marcel Baumann, Karina Derda, Barbara Eilert, Ulrike und André Erler, Marc Fritzsche, Uwe Fritzsche, Christoph Gerlich, Katja Heinig, Holger Hergert, Daniel Herzig, Alexander Hirsch, Andreas Huber, Cornelia Klemm, Christian Körner, Sascha Lang, Denny Michel, Remo Palm, Daniela Pöttsch, Rene Scheidt, Enrico Stöckel, Marco Tausch, Frank Trützscher, Kai Tzschentke, Steven Vaegler, Andreas Weißflog, Martin Zurhoff, Jana Ziegler,

Offizielle

	Name	DMSB Lizenznummer	
Organisationsleiterin (OL)	Daniela Pöttsch	Liz. -Nr.	SPA 1100097
Rallyeleiter (RyL):	Martin Zurhoff	Liz. -Nr.	SPA 1121956
Stellv. RyL:	Remo Palm	Liz. -Nr.	SPA 1037590
Veranstaltungssekretär:	Philine Geipel	Liz. -Nr.	SPA 1208269
Leiter der Streckensicherung (LSRy):	André Erler	Liz. -Nr.	SPA 1099014
Leiter der Streckensicherung (LSRy):	Steven Vaegler	Liz. -Nr.	SPA 1198890
Sicherheitsbeauftragter Beifahrer 00	Jens Barthel	Liz. -Nr.	SPA 1129933
Sicherheitsbeauftragter Beifahrer 000	Christin Franke	Liz. -Nr.	SPA 1145663
Techn. Kommissare (Obmann):	Uwe Führer	Liz. -Nr.	SPA 1076854
Techn. Kommissare:	Ralf Kleebusch	Liz. -Nr.	SPA 1039795
Techn. Kommissare:	Dirk Raithel	Liz. -Nr.	SPA 1129738
Techn. Kommissare:	Detlef Härtel	Liz. -Nr.	SPA 1038609
Techn. Kommissare:	Jens Raithel	Liz. -Nr.	SPA 1152221
Techn. Kommissare:	Dirk Raithel	Liz. -Nr.	SPA 1129738
Techn. Kommissare	Jens Raithel	Liz. -Nr.	SPA 1152221
Techn. Kommissare	Jonas Neubert	Liz. -Nr.	SPA 1300866
Medizinische Einsatzleiterin*:	Ulrike Erler	Liz. -Nr.	SPA 1155709
Zeitnahme (Obmann):	Peter Rother	Liz. -Nr.	SPA 1026419
Teilnehmerverbindungsperson:	Benjamin Derda	Liz. -Nr.	
Auswertung:	Uwe Volberg	Liz. -Nr.	SPA 1053709
Pressebetreuung:	Denny Michel	Liz. -Nr.	
Umweltschutzbeauftragter:	Holger Hergert	Liz. -Nr.	SPA 1124812

DMSB Delegierte:

	Name
Serienmanager ADAC e.V.	Tanja Geilhausen
ADAC Delegate	Andreas Bachmeier
DMSB Safety Delegate	Peter Spannbauer

02.02 KONTAKTDATEN RALLYELEITUNG

Rallyezentrum (HQ), Ort und Kontaktdetails

Ort	Datum	Öffnungszeiten
Kulturzentrum Stollberg Bahnhofstraße 2 09366 Stollberg	26.03.2026 bis 28.03.2025	8.30 Uhr 22:00 Uhr

Offizieller Aushang (Ort): Der offizielle Aushang (ONB = Official Notice Board erfolgt nur DIGITAL
Virtueller Aushang (Link): https://www.adac-sport.com/ADAC_Rallye_Erzgebirge_2025_346/
 und „Sportity“ App (Passwort für die App: **DRM2026**)

Artikel 03. ZEITPLAN WÄHREND DER RALLYE

	Ort	Datum	Zeit
Nennbeginn		16.02.2026	
Nennschluss bei vergünstigtem Nenngeld		09.03.2026	23:59 Uhr
Nennschluss		16.03.2026	23:59 Uhr
Veröffentlichung der Nennliste		24.03.2026	
ROAD-BOOK-Ausgabe für freiwilliges Besichtigen		26.03.2026	08:30 Uhr bis 10:30 Uhr
Freiwilliges Besichtigen	Ausnahme RK Neukirchen 2/4	26.03.2025	09:00 Uhr bis 14:00 Uhr
ROAD-BOOK-Ausgabe	HQ	26. und 27.03.2026	Zur Dokumentenabnahme
NUR Teilnehmer der Trainingsveranstaltung und ADAC Rallye Erzgebirge			
Dokumentenabnahme (Dokumentenabnahme der Teilnehmer für das Training und die Rallye Erzgebirge) (Prüfung der Dokumente , Ausgabe der Startnummern, Rallyeschilder, Serviceunterlagen und sonstiger Unterlagen)	HQ	26.03.2026	11:45 Uhr bis 16:45 Uhr
Technische Abnahme (Technische Abnahme der Teilnehmer für das Training und die Rallye Erzgebirge)	GTÜ, Zwickauer Straße 89, 09366 Stollberg	26.03.2026	12:15 Uhr bis 16:45 Uhr
Serviceparköffnung für Großbauten (über 7,5t)	Schillerplatz Stollberg	26.03.2026	14:00 Uhr bis 16:00 Uhr
Serviceparköffnung	Schillerplatz Stollberg	26.03.2026	16:00 Uhr
Freiwillige Dokumentenabnahme (Prüfung der Dokumente , Ausgabe der Startnummern, Rallyeschilder, Serviceunterlagen und sonstiger Unterlagen)	HQ	26.03.2026	17:45 Uhr bis 20:45 Uhr Detaillierter Zeitplan mit Nennbestätigung
Freiwillige Technische Abnahme	GTÜ, Zwickauer Straße 89, 09366 Stollberg	26.03.2026	18:15 Uhr bis 21:15 Uhr Detaillierter Zeitplan mit Nennbestätigung
Dokumentenabnahme (Prüfung der Dokumente , Ausgabe der Startnummern, Rallyeschilder, Serviceunterlagen und sonstiger Unterlagen)	HQ	27.03.2026	05:00 Uhr bis 07:00 Uhr Detaillierter Zeitplan mit Nennbestätigung
Technische Abnahme	GTÜ,	27.03.2026	06:00 Uhr bis 08:00 Uhr

	Zwickauer Straße 89, 09366 Stollberg		Detaillierter Zeitplan mit Nennbestätigung
Beginn der Besichtigung	Ausnahme RK Neukirchen 2 / 4	27.03.2026	06:00 Uhr siehe Art. 8
Ende der Besichtigung	Ausnahme RK Neukirchen 2 / 4	27.03.2026	16:00 Uhr siehe Art. 8
Nennschluss Mannschaften	HQ	27.03.2026	09:00 Uhr
Ausgabe des Trackingsystems	Serviceplatz	26. und 27.03.2026	
Fahrerbesprechung	Virtueller Aushang		
Erste Sitzung der Sportkommissare	HQ	27.03.2026	14:30 Uhr
Aushang der geänderten Nennliste und der Startliste für die Etappe 1.	Virtueller Aushang	27.03.2026	15:30 Uhr
Start Etappe 1 – 1. Fahrzeug	ZK 0 Ausfahrt Service	27.03.2026	17:00 Uhr
Ziel Etappe 1 – 1. Fahrzeug	Parc Fermé in	27.03.2026	23:07 Uhr
Aushang der Startliste für die Etappe 2.	Virtueller Aushang	28.03.2026	06:30 Uhr
Start Etappe 2 – 1. Fahrzeug	Parc Fermé out	28.03.2026	07:30 Uhr
Ziel der Veranstaltung – 1. Fahrzeug	Parc Fermé	28.03.2026	18:56 Uhr
Technische Schlusskontrolle	GTÜ, Zwickauer Straße 89, 09366 Stollberg	28.03.2026	Nach Zielankunft
Rücknahme des Trackingsystems	Serviceplatz	27. und 28.03.2026	
Aushang der vorläufigen Endergebnisse	Virtueller Aushang	28.03.2026	21:00 Uhr
Aushang der Endergebnisse	Virtueller Aushang	28.03.2026	Nach Ablauf der Protestfristen und gemäß Entscheidung der Spokos
Siegerehrung	NETZ-Werk Kirchnerstraße 1 09221 Neukirchen	28.03.2026	22:30 Uhr

Artikel 04. SERVICE PARK & Parc Ferme

04.01 ALLGEMEINE INFORMATIONEN SERVICE PARK

Service Park Stollberg (Donnerstag bis Samstag) : Schillerplatz und Fahrschulplatz
(GPS N50 42,655 E12 46,635)
Untergrund: Asphalt / Betonpflaster

Toiletten sind vorhanden.

(siehe auch Übersicht Stollberg und Plan Service Park im Anhang RG)

Anfahrt: **Fahrschulplatz** über Hohensteiner Straße vor Bahnübergang links (Stadteinwärts) oder nach Bahnübergang rechts (stadtauswärts)

Um einen reibungslosen Aufbau des Serviceplatzes zu ermöglichen, müssen alle Teams folgendes einzuhalten

1. Donnerstag 26.März 14:00 Uhr bis 16:00 Uhr alle TEAMS mit Fahrzeugen über 7,5 Tonnen
2. restliche Teams ab 16:00 Uhr

Zugmaschinen sind platztechnisch bitte abzukoppeln und auf dem Trailerplatz unbedingt abzustellen.

Für die Anfahrt zu den Serviceplätzen erhalten alle Teilnehmer mit der Nennbestätigung im virtuellen Aushang eine Anfahrtsbeschreibung mittels Karte, welche unbedingt einzuhalten ist.

Nur angemeldete Fahrzeuge erhalten eine Einfahrt in den Serviceplatz. Fahrzeuge von Pressevertretern oder sonstige Teammitglieder parken ihre Fahrzeuge unbedingt außerhalb auf öffentlichen Parkplätzen.

Mit LKW größer 7,5t bitte **nicht** zur Anmeldung in den Fahrschulplatz fahren, bitte telefonische Absprache mit SP-Manager :

Roger Karich +49 172 9934483!

Stromanschlüsse sind im Service Park vorhanden. Entsprechende Kabel/Adapter sind von den Teams selbst mitbringen.

Eine Wasserentnahme steht **NICHT** zur Verfügung. Es sind eigene Kanister mitzubringen.

Remote Service Zone (RSZ) Annaberg-Bucholz

Kätplatz Annaberg-Buchholz, Ernst-Roch-Straße

GPS: 50° 34.612'N 13° 0.809'E

Untergrund: Asphalt / Schotter (Wettbewerbsfahrzeuge stehen auf Asphalt)

Toiletten sind vorhanden.

Die Regeln betreffend Remote Service Zonen DMSB RR Art. 60 müssen befolgt werden.

Ablauf RSZ:

Ankommende Servicefahrzeuge fahren in den Bereich „Service“ (Siehe Plan RSZ) bis alle Flächen belegt sind. Nach Ende der Servicearbeiten muss die RSZ sofort wieder verlassen werden um für nachfolgende Teams Platz zu machen.

Sollten alle Flächen momentan belegt sein müssen weitere ankommende Servicefahrzeuge in den Bereich „Warteraum Service“ fahren und dort warten bis Flächen frei sind.

Um gegenseitige Rücksichtnahme der Service-Teams wird dringend gebeten !!

Empfohlene Anfahrt:

Stollberg Richtung Zwönitz > Zwönitz Richtung Geyer > Geyer Richtung Annaberg > Tannenberg > B95 Richtung Annaberg > Annaberg > Ernst Roch Straße / Kätplatz (Zentralparkplatz)

Service Stollberg - RSZ Annaberg ca. 30km

Parc Ferme

Der Parc Fermé befindet sich bei der Firma Dürr Somac GmbH, Zwickauer Straße 30,09366 Stollberg.

Alle Fahrzeuge müssen bis 22:00 Uhr abgeholt worden sein.

Das Einfahren von Begleit/Service-Fahrzeugen in das Betriebsgelände zum Abholen der Fahrer ist NICHT gestattet !! Bitte warten Sie außerhalb.

Alle Fahrzeuge müssen *spätestens 22.00 UH`hr* aus dem Parc Ferme entfernt sein.

Danach wird das Gelände verschlossen und es besteht *kein Zugang* mehr !!!

(Auflage des Eigentümers)

Eine spätere Abholung ist ab Montag, 30. März 2026 ab 06:00 Uhr möglich.

04.02 UMWELT

Es wird eine Kautions für die Reinigung des zugeordneten Serviceplatzes/Fahrerlager in Höhe von EUR 100,00 zusammen mit dem Nenngeld erhoben. Die Kautions wird bei vollständiger Räumung des gereinigten Serviceplatzes/Fahrerlagerplatzes nach Abnahme durch den Serviceplatz/Fahrerlager-Beauftragten per Überweisung erstattet.

Der zugewiesene Serviceplatz/Fahrerlagerplatz ist durch Öl- und Benzin undurchlässige Kunststoffplanen gegen mögliche Verschmutzungen zu sichern. Es dürfen zur Zeltbefestigung keine Erdnägel eingeschlagen werden. Die Sicherungen dürfen nur durch Ballast erfolgen.

Anfallender Müll ist bei der Abreise mitzunehmen.

Serviceplatz-Verantwortlicher *Roger Karich +49 172 9934483*

Nach Verlassen ohne Kontrolle des Serviceplatzes/Fahrerlagers (nach 24:00 Uhr) erfolgt keine Rückzahlung. Es wird weiterhin ausdrücklich darauf hingewiesen, dass keine Behälter für die Entsorgung von Altölen, Bremsflüssigkeiten, sowie ölverschmutzten Putzlappen o. ä. zur Verfügung stehen. **Für die Entsorgung des/der Müllbeutel sowie des Sondermülls ist jeder Teilnehmer selbst verantwortlich. Bei Zuwiderhandlungen und Nachweisbarkeit trägt der Teilnehmer die Entsorgungskosten.**

Auf Serviceplätzen/Fahrerlager ist jegliche Art von Feuer (incl. Grillen mit Holzkohle) verboten. Bei festgestellter Nichtbeachtung erfolgt Meldung an die Sportkommissare.

Pro Team ist ein Serviceauto, welches entsprechend angemeldet und gekennzeichnet (Rallyeschild mit Fahrzeug „Kennzeichen“ und runder Aufkleber auf dem Fahrzeug geklebt) ist, zulässig.

Bei Vorfällen (Beschädigungen, Ölverlust, Unfällen ect.) auf den Verbindungsetappen ist laut StVO sofort die Polizei zu benachrichtigen. Weiterhin ist darüber sofort das Rallyezentrum zu informieren.

Im Servicepark/Fahrerlager ist Schrittgeschwindigkeit vorgeschrieben

04.03 ANHÄNGER PARKEN

Der Abstellplatz für Hänger befindet sich im Bürgerpark Stollberg (siehe Plan)

Weiterhin bitten wir, aus Platzgründen am Rallyezentrum, zur Dokumentenabnahme sowie zur technischen Abnahme nur mit einem Fahrzeug und ohne Trailer zu erscheinen.

Artikel 05. Tanken

Der Veranstalter weist speziell darauf hin, den Artikel 61 und 62. „TANKEN UND ABLÄUFE (ASN-Regelung)“ des DMSB-RR 2026 V1 BESTIMMUNGEN FÜR NATIONALE A RALLYES zu beachten.

Für alle angemeldeten Teilnehmer mit Tanksystem nach FIA-Standard ist eine Tankzone nach ZK Service OUT bzw. nach RSZ OUT eingerichtet.

Die Teams müssen für den Tankvorgang eine flüssigkeitsdichte Plane verwenden.

Für alle Teilnehmer, welche die Tankzone nicht nutzen, sind Tankstellen ARAL (102 Octan) an der Strecke vorgesehen. Diese sind:

ARAL Autohof Niederdorf , Neue Schichtstraße 16, 09366 Niederdorf (**Referenztankstelle**)

ARAL Annaberg , Chemnitzer Str. 34, 09456 Annaberg-Buchholz

Genaue Distanzen sind zu finden in der „Tabelle Tankstellen“ im Anhang.

Artikel 06. BESICHTIGUNG

Art. 8.2 Nationale Regelungen, Maximale Geschwindigkeit auf Wertungsprüfungen

„Bei der Streckenbesichtigung sind die Vorschriften der deutschen Straßenverkehrsordnung (StVO) sowie der Straßenverkehrsbehörden, insbesondere im Hinblick auf die Geschwindigkeitsbeschränkungen unbedingt einzuhalten.

Es wird darauf hingewiesen, dass bei der Streckenbesichtigung die Wertungsprüfungen nicht gesperrt sind und dadurch jederzeit mit anderen Verkehrsteilnehmern zu rechnen ist.

Der Veranstalter kann individuell im Road Book und durch entsprechende Kennzeichnung entlang den Wertungsprüfstrecken eine reduzierte Geschwindigkeit gegenüber der deutschen Straßenverkehrsordnung (StVO) für die Besichtigung festlegen. Die Einhaltung dieser Vorschrift kann kontrolliert werden.

Ablauf der Besichtigung

Die Besichtigungszeiten gemäß Zeitplan sind verbindlich für alle Teilnehmer einzuhalten.

Besichtigungsfahrzeuge sind freigestellt. Die Fahrzeuge müssen mit einer Abfahrkennzeichnung, welche durch den Veranstalter vorgegeben wird gekennzeichnet sein. Besichtigungen mit in der Veranstaltung eingesetzten

Wettbewerbsfahrzeugen sind nur ohne Startnummern erlaubt. Sollten diese bereits auf dem Fahrzeug angebracht sein, so sind diese mit einem breiten Klebeband (X-Form) abzudecken.
Die Einschränkungen der Besichtigung siehe DMSB-Rallye-Reglement 2025, Art. 35 sind zu beachten.

Die Besichtigung der Wertungsprüfungen ist maximal zweimal möglich und Fahrten entgegengesetzt der Fahrtrichtung sind verboten. Die Anzahl der Durchfahrten sowie die Fahrtrichtung werden durch das Tracking System (RSlite App) kontrolliert.

Alle Wertungsprüfungen, außer RK Neukirchen 2 / 4, sind freigestellt.

Es wird jedoch auf Grund der Entfernungen empfohlen wie folgt abzufahren:

1 / 3 ;; 6 / 8 ; 9 / 11 ; 10 / 12 ; 5 / 7 ; 2 / 4 ;

Die Wertungsprüfungen können am Donnerstag dem 26. März 2026 von 09:00 Uhr bis 14:00 Uhr, sowie am Freitag, dem 27. März 2026 von 06:00 Uhr bis 16:00 Uhr besichtigt werden.

Ausnahme die Wertungsprüfungen RK Neukirchen 2 / 4.

Diese kann nur am Freitag, dem 27. März 2026 von 13:00 Uhr bis 15:00 Uhr besichtigt werden.

Wichtiger Hinweis:

Alle Schikanen und Bremskurven sind den örtlichen Gegebenheiten angepasst und im Bordbuch dargestellt sowie auf der Fahrbahn markiert (soweit möglich/erlaubt).

Um das Schneiden der Innenkurven und damit Flurschäden zu reduzieren werden teilweise in den Innenkurven Hindernisse aufgestellt Diese sind zur Besichtigung eventuell noch nicht vorhanden, sind aber auf der Fahrbahn oder anderweitig markiert.

Der Veranstalter bittet alle Teilnehmer um größtmögliche Vorsicht und Rücksichtnahme gegenüber andern Verkehrsteilnehmern und Anwohnern sowie um das Einhalten der Geschwindigkeitsbestimmungen.
Festgestellte Verstöße werden gemäß DMSB-RR bestraft.

Artikel 07. TECHNISCHE ABNAHME, VERPLOMBUNGEN UND MARKIERUNG

Die technische Abnahme findet statt :

26.03.2026 12:15 Uhr bis 16:45 Uhr **NUR Teilnehmer Test –und Einstellfahrten & Rallye Erzgebirge**

Freiwillige technische Abnahme:

26.03.2026 18:15 Uhr bis 21:15 Uhr Detaillierter Zeitplan mit Nennbestätigung

Technische Abnahme 27.03.2026 06:00 Uhr bis 08:00 Uhr Detaillierter Zeitplan mit Nennbestätigung

Ort :

GTÜ Prüfzentrum
Zwickauer Straße 89,
09366 Stollberg

Die Anfahrt ist nur mit dem Wettbewerbsfahrzeug gestattet. Auf Grund der eingeschränkten Platzverhältnisse ist die Anfahrt mit Trailer sowie Be- und Entladen in diesem Bereich verboten.

Dokumente die vorgelegt werden müssen

- Homologationsblatt (ORIGINAL)
- Versicherungsbestätigung
- Zulassungsbescheinigung, Nachweis Haftpflichtversicherung
- Datenblätter
- SOS / OK-Schild (DIN A 3)
- Fahrzeugschein
- DMSB Kraftfahrzeugpass (KFP), für Fahrzeuge mit Zulassung in Deutschland
- „DMSB-Identity-Form“ für Fahrzeuge der Gruppe F mit Straßenzulassung außerhalb Deutschlands

Fahrersicherheitsausrüstung :

Bei der Abnahme müssen alle Teile der Bekleidung inkl. Helme und das Kopf-Rückhaltesystem (FRONTAL HEAD RESTRAINT SYSTEMS-FHR), z. B. HANS-System, welche verwendet werden, vorgelegt werden. Ihre Übereinstimmung mit dem Anhang L, Kapitel III wird überprüft.

Schlußabnahme:

28.03.2026 nach Zielankunft Ort: Siehe Technische Abnahme

Artikel 08. START & ZIEL

Der Start der Veranstaltung ist für alle Teilnehmer an der ZK0 Service OUT Ausfahrt Fahrschulplatz.

Ende des Wettbewerbs ist ZK12D Parc Ferme IN Fa. Dürr.

Artikel 09. MEDIA

Das Pressebüro der 61. ADAC Rallye Erzgebirge 2026 befindet [sich in der](#)

Pressepoint Serviceplatz (Fahrschulplatz)

Stadtbibliothek Stollberg , Schillerplatz 2, 09366 Stollberg/Erzgebirge

WICHTIG :

Es gibt keine ausgewiesenen Parkplätze. Bitte nutzen Sie die öffentlichen Parkplätze. Parken Sie nicht auf den Serviceplätzen **und**

KEINESFALLS vor der Stadtbibliothek. Diese Flächen sind für einen reibungslosen Ablauf der Veranstaltung den Teilnehmern vorbehalten (Zufahrt der Teilnehmer zum Service und ZK IN)!!!

Für weitere Auskünfte und Vorabinformationen kontaktieren Sie bitte unseren Verantwortlichen für die Pressearbeit:

Kontaktdaten

Denny Michel

media@erzgebirgsrallye.de

+ 49 (0) 162 9812486

Öffnungszeiten des Pressebüros

Freitag, 27.03.2026 von 14:00 - 21:00 Uhr

Serviceplatz Fahrschulplatz

Samstag, 28.03.2026 von 12:00 - 21:00 Uhr

Stadtbibliothek



Service Schillerplatz & Fahrschulplatz

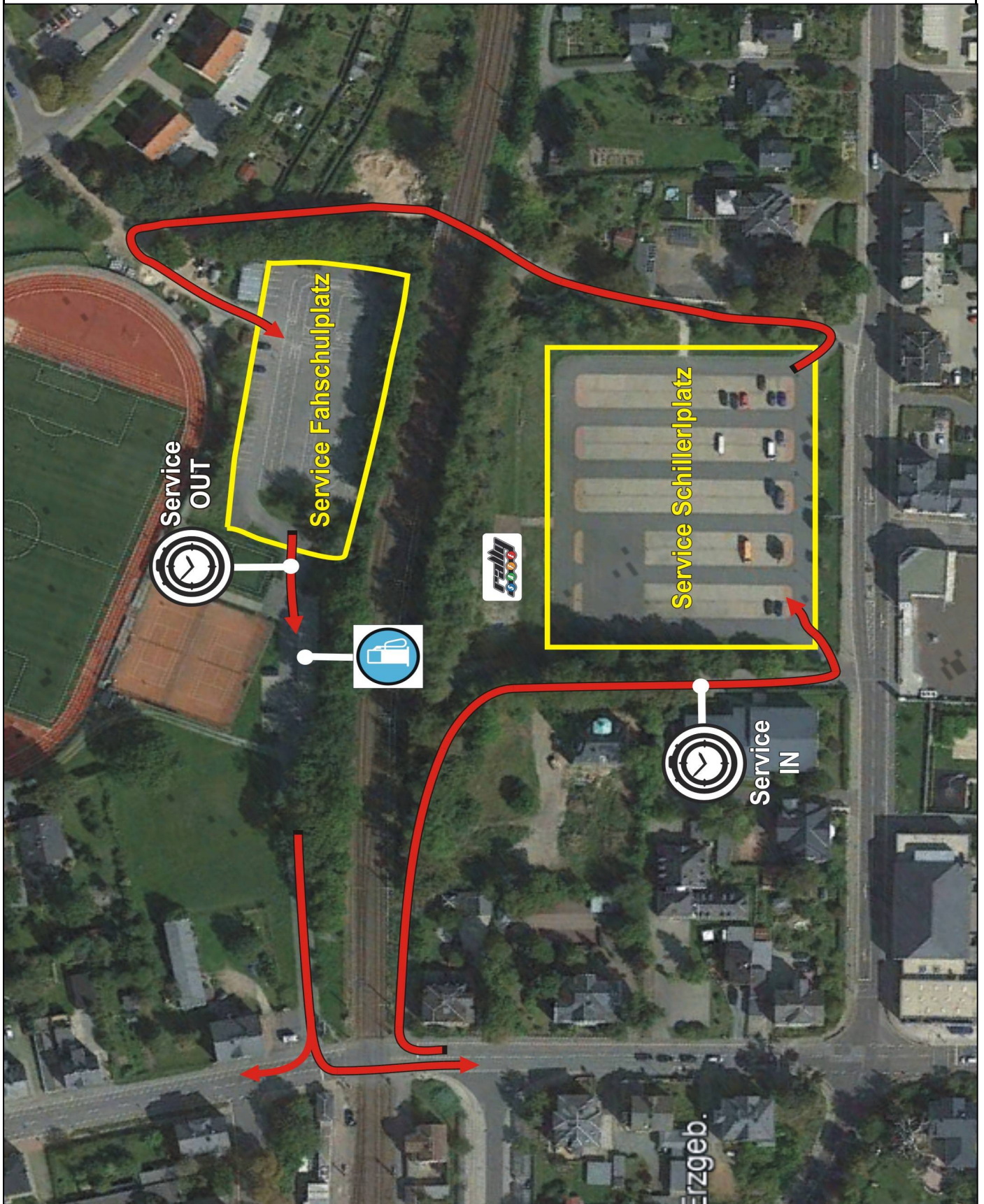

Regrouping OPEL Nicolai

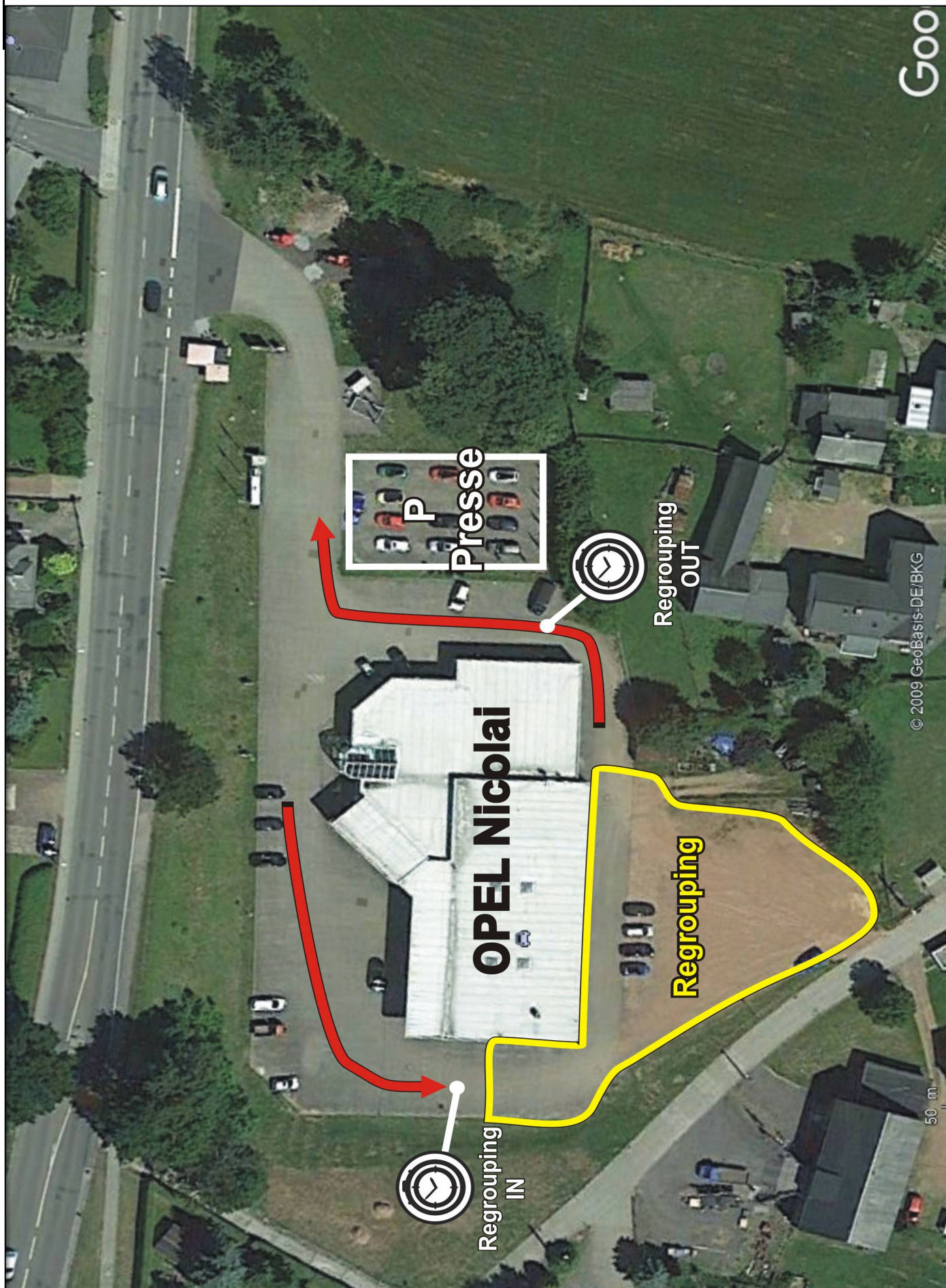

Goo

© 2009 GeoBasis-DE/BKG

Remote Service Zone (RSZ) Annaberg Kätplatz

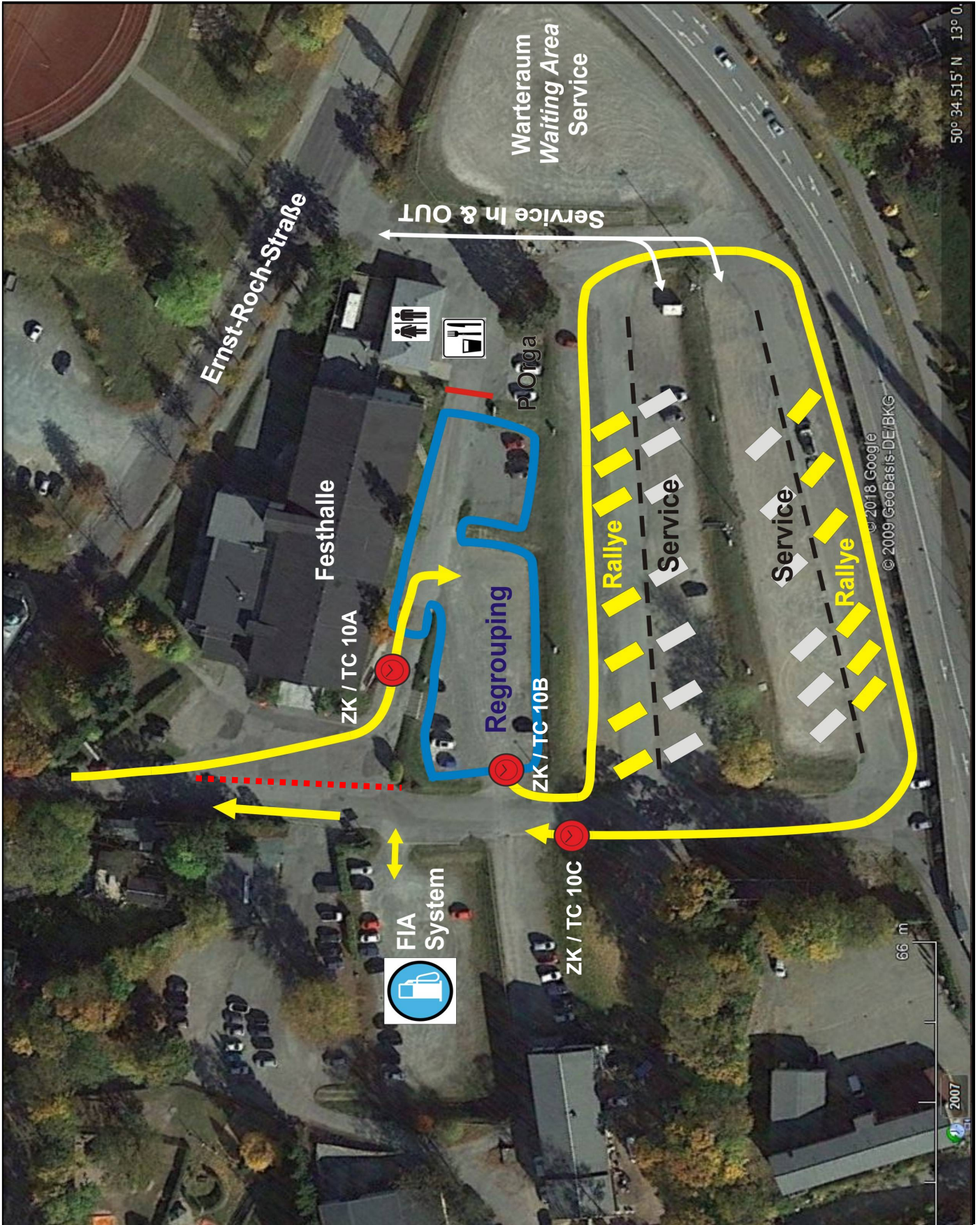



61. ADAC RALIVE ERZGEBIRGE

 27.-28.02.2026 • WWW.ERZGEBIRGERALIVE.DE

Freitag / Friday

Start / Ziel
Service
Stollberg

WP/SS 2+4

WP/SS 1+3

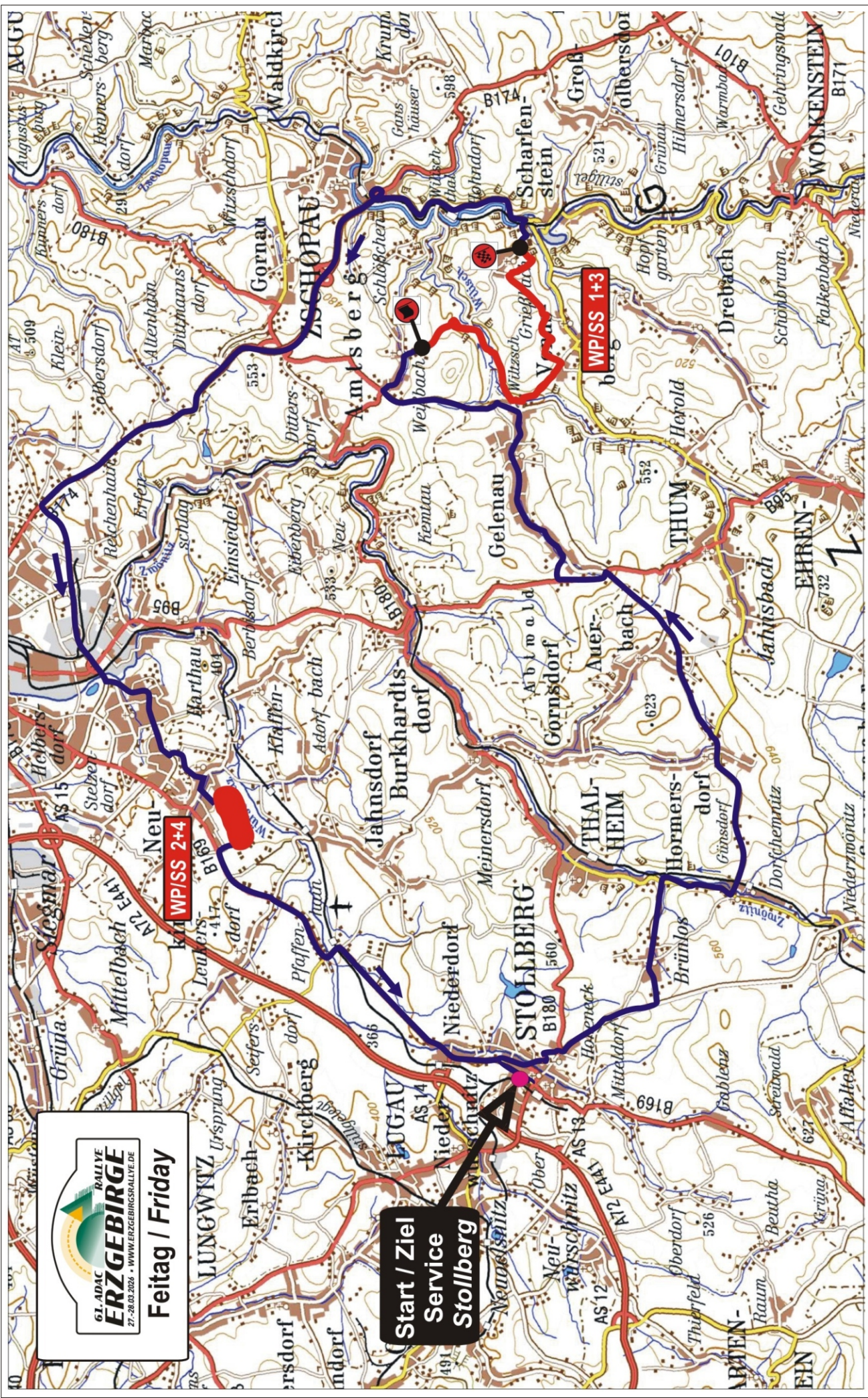



Start / Ziel Service Stollberg

Remote Service Zone Annaberg Kätplatz

WPISS 9+11

WPISS 10+12

WPISS 6+8

WPISS 5+7

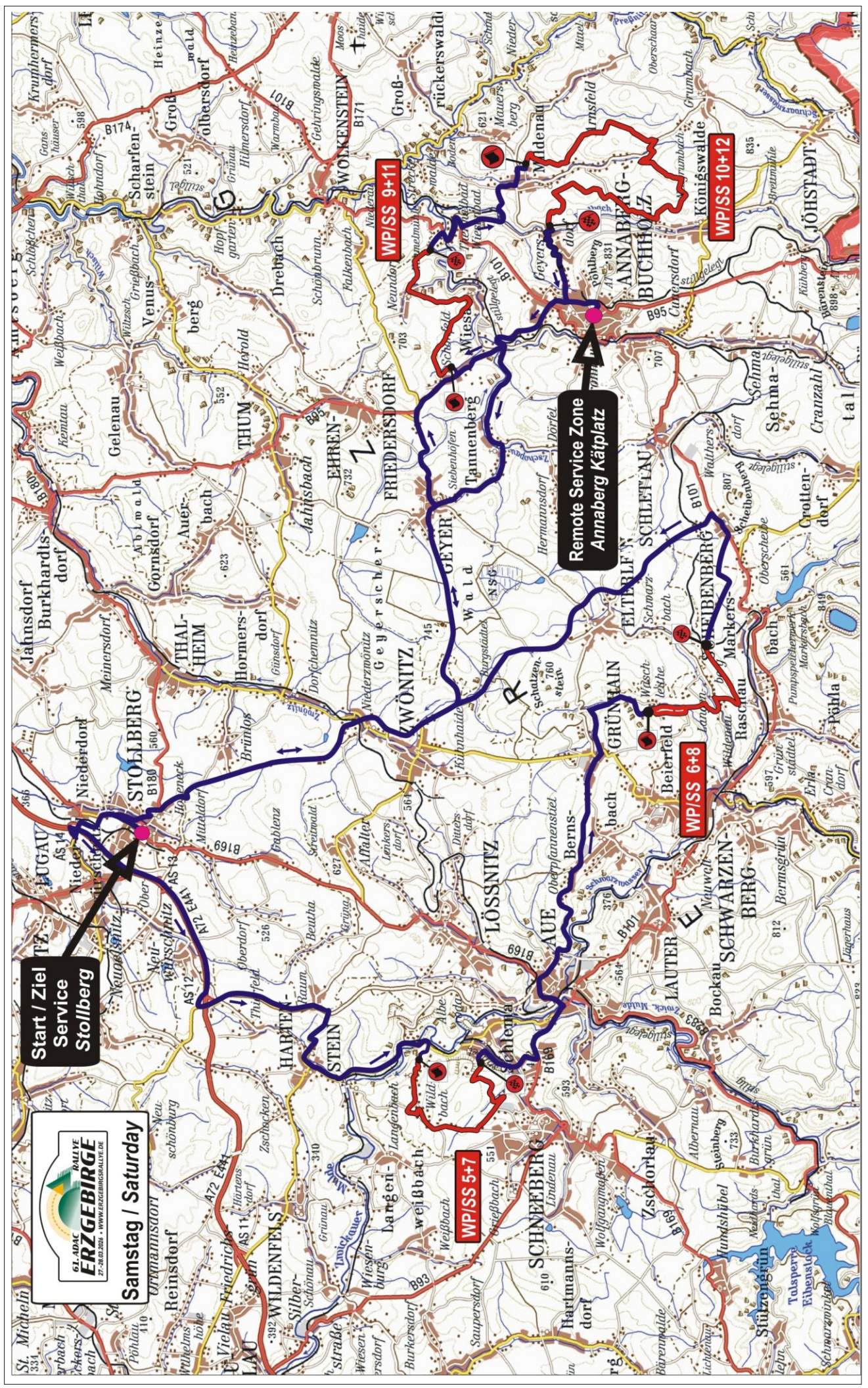

Tankstellen an der Rallyestrecke	Petrol Stations along the Rally Route
---	--

61.ADAC RALLYE ERZGEBIRGE 2026

Streckenabschnitt / road section	Ort/ location / Km	Tankstelle / petrol station
Freitag/Friday 27.03.2026		
WP/SS 2 - ZK/TC 2A	0,40km vor ZK2A / before TC2A 450m abseits der Strecke 450m off the rally route	ARAL Niederdorf (102)
WP/SS 4 - ZK/TC 24	1,90km vor ZK4A / before TC4A 450m abseits der Strecke 450m off the rally route	ARAL Niederdorf (102)
Samstag /Saturday 28.03.2026		
ZK/TC 4F-ZK/TC 5	2.40km nach ZK 4F / after TC 4F	ARAL Niederdorf (102)
ZK/TC 6D-ZK/TC 7	2.40km nach ZK 6D / after TC 6D	ARAL Niederdorf(102)
ZK/TC 8D-ZK/TC 9	2.40km nach ZK 8D / after TC 8D	ARAL Niederdorf (102)
ZK/TC 10C-ZK/TC 11	2.00km nach ZK 10C / after TC 10C	ARAL Annaberg (102)

Zahlen in Klammern=Oktananzahl

numbers in brackets=octane rate

Diese Tankstellen sind die erlaubten Tankstellen der Veranstaltung und sind im Bordbuch enthalten.

Wichtiger Hinweis:

Es wird darauf hingewiesen , dass nach dem Start ZK0 und nach ZK 2D keine Tankmöglichkeit besteht (außer Nutzer der Tankzone).

Die Teams haben deshalb selbst für eine ausreichende Betankung der Wettbewerbsfahrzeuge vor dem Start (ZK0) zu sorgen und können nach WP2/4 , vor Einfahrt Regrouping IN / Service IN, die Tankmöglichkeit Autohof ARAL zu nutzen.

These petrol stations are the allowed petrol stations of the event and are included in the road book.

Important notice:

It is mentioned that there is no refuel after Start TC0 and after TC 2D (except user of the refuel zone).

The teams therefore having to take care for a sufficient refuel of their competition cars before the start (TC0) and can use the refuel at ARAL Autohof after SS2/4 , before the Regrouping IN / Service IN.

61.ADAC RALLYE ERZGEBIRGE 2026

Zeitplan / Itinerary Section 1+2		Freitag / Friday 27.03.2026				
ZK /WP TC/SS	Ort Location	WP km SS km	Verb. Km Liason km	Total km	Fahrzeit Target Time	1. Fz 1st Car due
0	Start Service OUT					17:00
TZ1	alle Fz/all cars FIA System km zur nächsten TZ / km to next refuel	16,80	69,68	86,48		
0A	Markt Stollberg		0,52	0,52	00:15	17:15
1	Weißbach		31,20	31,20	00:45	18:00
WP/SS 1	Amtsberg 1	8,75			00:03	18:03
2	Gewerbepark		27,23	35,98	00:45	18:48
WP/SS 2	RK Neukirchen 1 (2R+A)	8,05			00:03	18:51
2A	Regrouping / Tech. Zone IN		8,99	17,04	00:27	19:18
Regrouping Stollberg					00:15	
2B	Regrouping / Tech. Zone OUT					19:33
2C	Service IN		1,74	1,74	00:10	19:43
Service A (Stollberg)		16,80	69,68	86,48	00:22	
2D	Service OUT					20:05
TZ2	alle Fz/all cars FIA System km zur nächsten TZ / km to next refuel	16,80	73,68	90,48		
3	Weißbach		31,25	31,25	00:45	20:50
WP/SS 3	Amtsberg 2	8,75			00:03	20:53
4	Gewerbepark		27,23	35,98	00:45	21:38
WP/SS 4	RK Neukirchen 2 (2R+A)	8,05			00:03	21:41
4A	Service IN (VZ)		10,51	18,56	00:29	22:10
Service B (Stollberg)		16,80	68,99	85,79	00:47	
4B	Service OUT (VZ)					22:57
4C	Parc Ferme IN (VZ)		2,33	2,33	00:10	23:07
Totals		33,60	141,00	174,60		

VZ= Vorzeit/Early Check In

Version 2.1 15.03.2026

Sonne-Sun ↑ 5:56 ↓ 18:33

Section 1

Section 2

61.ADAC RALLYE ERZGEBIRGE 2026

Zeitplan / *Itinerary* Section 3 - 6

Samstag / *Saturday* 28.03.2026

ZK / WP	Ort	WP km	Verb. Km	Total km	Fahrzeit	1. Fz
TC/SS	Location	SS km	Liason km		Target Time	1st Car due
4D	Parc Ferme OUT					07:30
4E	Service IN		2,36	2,36	00:12	07:42
Service C (Stollberg)		0,00	4,69	4,69	00:17	
4F	Service OUT					07:59
TZ3	alle Fz/all cars FIA System km zur nächsten TZ / km to next refuel		18,21	74,30	92,51	
5	Wildbach		22,69	22,69	00:33	08:32
WP/SS 5	Wildbach 1	7,88			00:03	08:35
6	Waschleithe		19,67	27,55	00:42	09:17
WP/SS 6	RK Waschleithe 1 (2 R+A)	10,33			00:03	09:20
6A	Regrouping/Tech.Zone IN		30,20	40,53	00:50	10:10
6B	Regrouping/Tech.Zone OUT				00:15	10:25
6C	Service IN		1,74	1,74	00:10	10:35
Service D (Stollberg)		18,21	74,30	92,51	00:32	
6D	Service OUT					11:07
TZ4	alle Fz/all cars FIA System km zur nächsten TZ / km to next refuel		18,21	74,30	92,51	
7	Wildbach		22,69	22,69	00:33	11:40
WP/SS 7	Wildbach 2	7,88			00:03	11:43
8	Waschleithe		19,67	27,55	00:42	12:25
WP/SS 8	RK Waschleithe 2 (2 R+A)	10,33			00:03	12:28
8A	Regrouping/Tech.Zone IN		30,20	40,53	00:50	13:18
8B	Regrouping/Tech.Zone OUT				00:15	13:33
8C	Service IN		1,74	1,74	00:10	13:43
Service E (Stollberg)		18,21	74,30	92,51	00:32	
8D	Service OUT					14:15
TZ5	alle Fz/all cars FIA System km zur nächsten TZ / km to next refuel		21,04	39,81	60,85	
9	Schönfeld		28,82	28,82	00:40	14:55
WP/SS 9	Wiesa 1	6,41			00:03	14:58
10	Mildenau		6,15	12,56	00:22	15:20
WP/SS 10	Mildenau 1	14,63			00:03	15:23
10A	Regrouping/Tech.Zone IN		4,84	19,47	00:28	15:51
10B	Regrouping/Tech.Zone OUT / RSZ IN				00:30	16:21
RSZ	Remote Service Zone (Annaberg)	21,04	39,81	60,85	00:15	
10C	Service OUT					16:36
TZ6	alle Fz/all cars FIA System km zur nächsten TZ / km to next refuel		21,04	51,50	72,54	
11	Schönfeld		6,85	6,85	00:22	16:58
WP/SS 11	Wiesa 2	6,41			00:03	17:01
12	Mildenau		6,15	12,56	00:22	17:23
WP/SS 12	Mildenau 2 (Power Stage)	14,63			00:03	17:26
12A	Regrouping/Tech.Zone IN		34,01	48,64	00:55	18:21
12B	Regrouping/Tech.Zone OUT				00:10	18:31
12C	Ziel/ <i>Finish</i> Markt Stollberg		1,90	1,90	00:15	18:46
12D	Parc Ferme IN (VZ)		2,59	2,59	00:10	18:56

Totals	78,50	242,27	320,77
---------------	--------------	---------------	---------------

Rallye Totals				
	WP/SS	Verb./Lias.	Total	WP/SS %
Section 1-2 4 WP/SS	33,60	141,00	174,60	19,2%
Section 3-6 8 WP/SS	78,50	242,27	320,77	24,5%
Total - 12 WP/SS	112,10	383,27	495,37	22,6%

VZ= Vorzeit/Early Check In

Version 2.1 15.03.2026

Sonne-Sun ↑ 5:54 ↓ 18:34

Section 3

Section 4

Section 5

Section 6