発行日：	２０２６年４月４日	時刻：	２３：４５
主題：	インフォメーション No. 8	文書番号：	７．０８
宛先：	全参加者	発行者：	大会事務局
ページ数：	１ページ	添付書類：	無し

セレモニアルフィニッシュの実施要領

1．各クラス上位 3 台は、TAQUA ロータリーにてセレモニアルフィニッシュを実施する。

2．TC12B 通過後に誘導員の指示に従い、下図のルートで通行する。

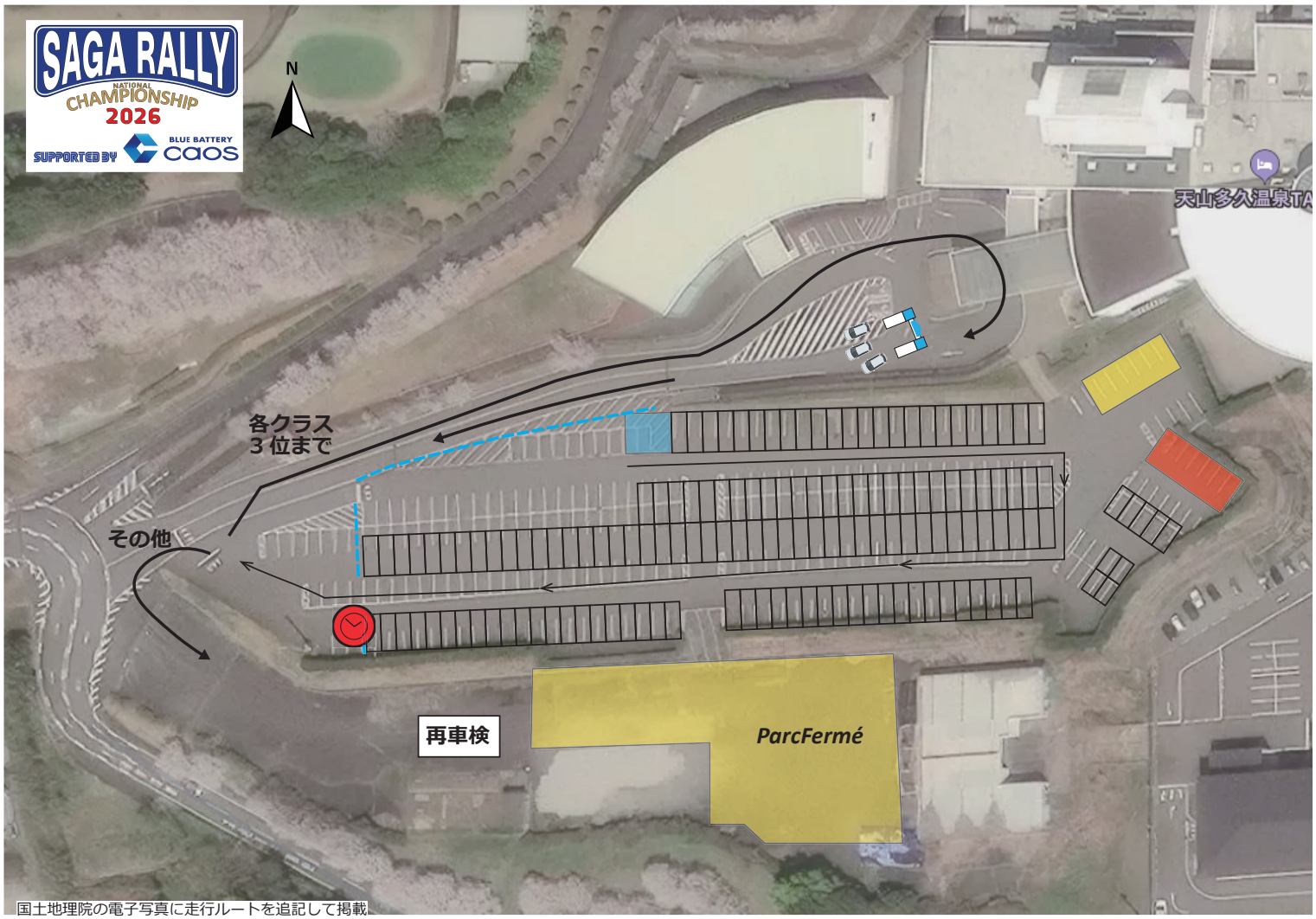

国土地理院の電子写真に走行ルートを追記して掲載

3．パルクフェルメエリア手前で再車検を行う。

以上