



XXXIX RALI Berberecho de Noia



CONCELLO DE NOIA



Concello de Brion



CONCELLO DE DODRO



Concello de Lousame



Rianxo

4-5 Abril 2025



CONCELLO DE ROIS



Autos Patiño Noia, S.L.



Ramal de Balbargos 5, Obra. 15200 Noia, A Coruña.

Tlf. 658661795 ralinoia@gmail.com

GUÍA DO ESPECTADOR

CONSELLOS SEGURIDADE



Elija su lugar antes del inicio del tramo



No se aproxime a los lugares peligrosos



Sitúese en lugares altos y no abandone su lugar antes de pasar el vehículo escoba



Circule con precaución cuando se dirija a los tramos. Usted no es participante

- Fai caso das indicacións do persoal da proba, tanto membros da organización, protección civil ou forzas de seguridade. Eles o que queren é que todo o mundo poida gozar da carreira con seguridade. A súa intención é que ti só teñas que preocuparte por pasalo ben, por iso se te solicitan que abandones un lugar, é pola túa propia seguridade. Se nun sitio hai un cartel ou cinta de "**ZONA PROHIBIDA AO PÚBLICO**", fai caso da indicación. É polo teu propio ben.
- Nas zonas especiais previstas pola organización sitúate tras a malla plástica de cor **AMARELA** ou **LARANXA**, nunca nas zonas delimitadas por cinta plástica de cor **VERMELLA**. Estas últimas son zonas prohibidas de especial risco para os pilotos.
- Non camiñes nunca polas cunetas dos tramos cronometrados, nin crucifiques a calzada durante o desenvolvemento da proba. Os vehículos non sempre son ruidosos e poden sorprenderte mal situado. O mellor é que utilices camiños ou sendeiros paralelos ou esperes a que remate a proba.
- Non movas o teu vehículo dentro da proba ata que pase o "coche escoba", con bandeira de cadros, pois a estrada ata entón segue pechada e aínda poden pasar participantes atrasados na carreira.
- Evita aparcar dentro do tramo cronometrado, e no caso de que o fagas, non bloques o paso da carreira aparcando de forma inadecuada. Tampouco bloques os accesos ao tramo, xa que poden ser vías de evacuación. Deixa libres as vías de escape.

CONSELLOS SEGURIDADE

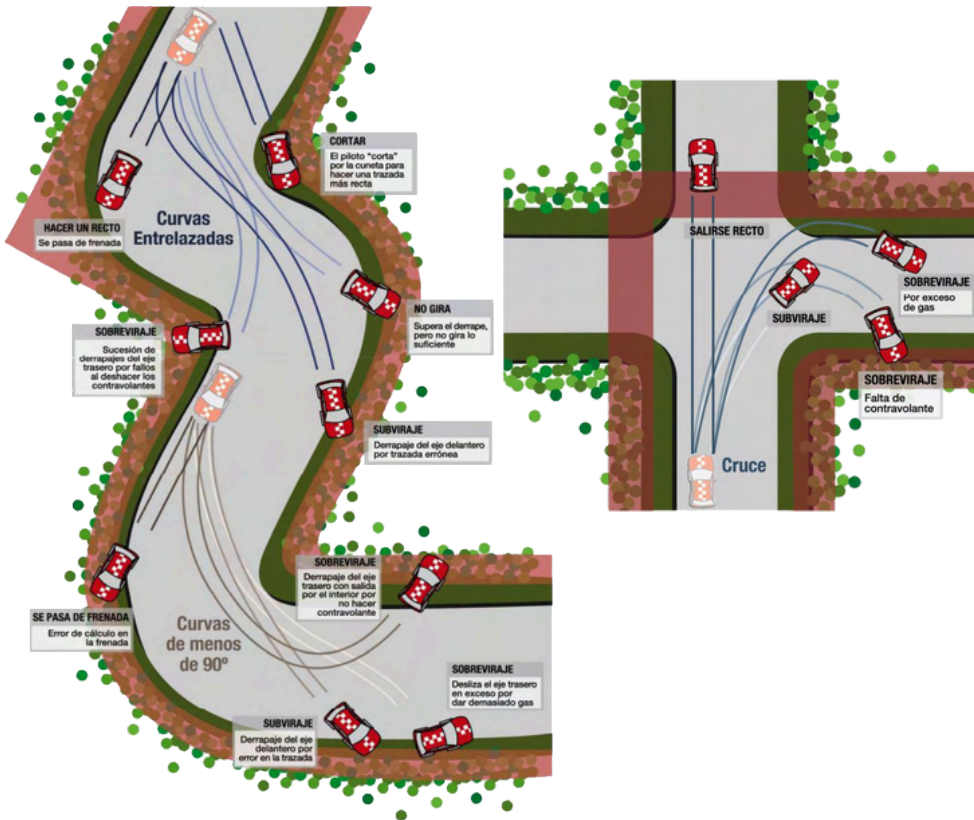

Cinta Color Rojo: Prohibido situarse delante y detrás de la cinta



Cinta Color Rojo en Zig-Zag: Prohibido situarse en toda la zona delimitada por la cinta



Cinta Color Amarillo: Cinta a partir de la cual se puede situar el público.



Cinta Color Verde: Cinta a partir de la cual se puede situar SOLO prensa acreditada.

PROHIBIDO PUBLICO



*Imaxes RFEdeA



TABLÓN DE ANUNCIOS



Sportity

For direct event information please download the Sportity app and insert this password:

NOIA25

Sportity app is available in

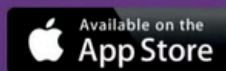

www.sportity.com



www.ralinoia.es



FACEBOOK



INSTAGRAM



PROGRAMA HORARIO

ITINERARIO – HORARIO “XXXIX RALI BERBERECHO DE NOIA”								
SECTOR	C.H.	LOCALIZACION	KMS TREITO	KMS ENLACE	KMS TOTAL	MEDIA (KMS/H)	TEMPO	PASO 1º COCHE
PRIMEIRA SECCION								
1	1.1	Saída Parque Labarta						19:00
	1.2	Entrada Parque Traballo		03,200	03,200	19,20	0:10	19:10
PARQUE ASISTENCIA “A”								
2	1.3	Saída Parque Asistencia “A”					0:30	
	1.4	C.H.LL A-1		06,600	06,600	23,29	0:17	19:57
3	1.5	Saída Treito A1 “Transportes El Jaime”	02,750				0:03	20:00
	1.6	Entrada Parque Labarta		00,300	03,050	12,20	0:15	20:15
SEGUNDA SECCION								
4	2.7	Saída Parque Labarta						07:05
	2.8	Entrada Parque Asistencia “B”		03,200	03,200	19,20	0:10	07:15
PARQUE ASISTENCIA “B”								
5	2.9	Saída Parque Asistencia “B”						07:30
	2.10	C.H. LL. B-1		04,000	04,000	14,12	0:17	07:47
6	2.11	Saída Treito B-1 “Figueira Motor”	12,300				0:03	07:50
	2.12	C.H. LL. C-1---		14,975	27,275	38,96	0:42	08:32
7	2.13	Saída Treito C-1 “AEG Asesores”	11,100				0:03	08:35
	2.14	Entrada Parque Reagrupamento		00,550	11,650	34,95	0:20	08:55
PARQUE REAGRUPAMENTO BRIÓN								
TERCEIRA SECCION								
8	3.15	Saída parque reagrupamento						09:45
	3.16	Entrada Parque Asistencia “C”		21,100	21,100	42,20	0:30	10:15
PARQUE ASISTENCIA “C”								
9	3.17	Saída Parque Asistencia “C”						10:55
	3.18	C.H. LL. B-2		04,000	04,000	14,12	0:17	11:12
10	3.19	Saída Treito B-2 “Figueira Motor”	12,300				0:03	11:15
	3.20	C.H. LL. C-2		14,975	27,275	38,96	0:42	11:57
11	3.21	Saída Treito C-2 “AEG Asesores”	11,100				0:03	12:00
	3.22	Entrada Parque Reagrupamento		24,800	35,900	42,12	0:50	12:50
PARQUE REAGRUPAMENTO LABARTA								
CUARTA SECCION								
12	4.23	Saída parque reagrupamento						14:50
	4.24	Entrada Parque Asistencia “D”		03,200	03,200	19,20	0:10	15:00
PARQUE ASISTENCIA “D”								
13	4.25	Saída Parque Asistencia “D”						16:10
	4.26	C.H. LL. D-1		01,950	01,950	09,75	0:12	16:22
14	4.27	Saída Treito D-1 “Pavimentos Noia”	11,200				0:03	16:25
	4.28	C.H. LL. E-1		14,900	26,100	42,32	0:37	17:02
15	4.29	Saída Treito E-1 Volkswagen Autos Patiño	13,650				0:03	17:05
	4.30	Entrada Parque Reagrupamento		08,400	22,050	44,10	0:30	17:35
PARQUE REAGRUPAMENTO RIANXO								
QUINTA SECCION								
16	5.31	Saída parque reagrupamento						18:20
	5.32	Entrada Parque Asistencia “E”		19,950	19,950	47,88	0:25	18:45
PARQUE ASISTENCIA “E”								
17	5.33	Saída Parque Asistencia “E”						19:15
	5.34	C.H. LL. D-2		01,950	01,950	09,75	0:12	19:27
18	5.35	Saída Treito D-2 “Pavimentos Noia”	11,200				0:03	19:30
	5.36	C.H. LL. E-2		14,900	26,100	42,32	0:37	20:07
19	5.37	Saída Treito E-2 Volkswagen Autos Patiño	13,650				0:03	20:10
	5.38	Entrada Parque Pechado Final Rali		24,050	37,700	50,27	0:45	20:55
TOTALES XXXIX RALI BERBERECHO DE NOIA 2025			99,250	187,000	286,250	23,91		15h 05m



LISTA DE INSCRITOS

88	A PONTENOVA	ANKEL VIZOSO LOPEZ	FELIX MONTEAGUDO ALBO	CITROEN SAXO 16V	AGRUPACION 4	VOLANTE F.G.A.	PXP 26		
89	OROSO MOTOR SPORT	ALEJANDRO CASTRO CASTIÑEIRAS	HECTOR TABOADA RODRIGUEZ	CITROEN SAXO	AGRUPACION 4	VOLANTE F.G.A.			
90	GALICIA MOTORSPORT	ADRIAN GARRIDO OTERO	ALVARO NOVOA RODRIGUEZ	CITROEN SAXO VTS	AGRUPACION 4	VOLANTE F.G.A.	PXP 26		
91	PONTEVEDRA 1984 TEAM	ROBERTO SUAREZ FERNANDEZ	CRISTIAN GARCIA PIÑERO	PEUGEOT 206	AGRUPACION 4	VOLANTE F.G.A.			
92	RODEIRO	GONZALO VAL FERNANDEZ	DANIEL AREAN FILLOY	PEUGEOT 106 S16	AGRUPACION 4	VOLANTE F.G.A.			
93	MIÑO LUCENSE	ADRIAN TORAZINO OCAMPO	PEDRO RIVAS CERCEDO	PEUGEOT 106	AGRUPACION 4	VOLANTE F.G.A.	PXP 26		
94	BERBERECHO	JAVIER EIRAS MARÑO	ALVARO GARCIA AGRA	CITROEN SAXO	AGRUPACION 4	VOLANTE F.G.A.			PORTUS APOSTOLI
95	BERBERECHO	ROBERTO SOLIS CAAMAÑO	NEREA GIL VAZQUEZ	PEUGEOT 106	AGRUPACION 4	VOLANTE F.G.A.	PXP 26		PORTUS APOSTOLI
96	BERBERECHO	NICOLAS ANDUJAR NEGREIRA	ALBERTO FREIRE PEREZ	CITROEN SAXO VTS	AGRUPACION 4	VOLANTE F.G.A.	PXP 26		PORTUS APOSTOLI
97	RALLYACTIVIDAD	JORGE BRENLLA FERREIROS	IVAN SUAREZ TUAÑAS	CITROEN SAXO 16V	AGRUPACION 4	VOLANTE F.G.A.			
98	SURCO	LORENZO RIVERA TRIGO	JULIO MANUEL MONTEAGUDO GONZALEZ	PEUGEOT 206	AGRUPACION 4	VOLANTE F.G.A.	PXP 26		
99	GALICIA MOTORSPORT	PABLO GONSENDE SEÑORIS	ANGEL VAZQUEZ GARCIA	PEUGEOT 106	AGRUPACION 4	VOLANTE F.G.A.			
100	SURCO	AGO GAYOSO ABELEIRA	ELIAS GONZALEZ GIL	PEUGEOT 106	AGRUPACION 4	VOLANTE F.G.A.	PXP 26		
101	TORRES COMPETICION	ROBERTO TORRES LEIRO	JOSE ANTONIO VAZQUEZ BARRAN	RENAULT CLIO RS	AGRUPACION 2				
102	PORTAS MOTOR	ANGEL RODRIGUEZ GONZALEZ	JUAN CARLOS CASTRO MARÑO	DACIA SANDERO	AGRUPACION 2				
103	BERBERECHO	RAMON RAMA NUÑEZ	TAMARA RODRIGUEZ LOPEZ	BMW E36 M3	AGRUPACION 1				PORTUS APOSTOLI
104	AUTOMOVILISTICA FERROL	MATEO GARCIA GUERRA	FRANCISCO GARCIA CARDAD	DACIA SANDERO	AGRUPACION 2				VENTANAS XAGAL
105	PONTEVEDRA 1984 TEAM	MARTIN VARELA RAPELA	LAURA DIAZ ALVAREZ	FIAT SEICENTO	AGRUPACION 5	CRITERIUM RECALVI	BECA 24		
106	PONTEVEDRA 1984 TEAM	ADRIAN REGUEIRA SOUTO	SERGIO FERNANDEZ IGLESIAS	PEUGEOT 106	AGRUPACION 5	CRITERIUM RECALVI			
107	SIROCO NARON	YERAY GONZALEZ RODRIGUEZ	BORJA GRANDAL DIAZ	CITROEN AX	AGRUPACION 5	CRITERIUM RECALVI	BECA 24		
108	ACAP	RICHARD FRANCO CASAS	JOSE ANTONIO SECO ANTON	PEUGEOT 106	AGRUPACION 5	CRITERIUM RECALVI			
109	GALICIA MOTORSPORT	YAGO ROMERO UCHA	ISMAEL ROMERO UCHA	KIA PICANTO	AGRUPACION 5	CRITERIUM RECALVI			
110	SURCO	HUGO RODRIGUEZ PEREIRA	BRIAN GARRIDO RODRIGUEZ	PEUGEOT 106	AGRUPACION 5	CRITERIUM RECALVI	BECA 24		
111	A CUADRILLA RACING	RUBEN BIMAES ESPANTOSO	ESTEBAN REY FERNANDEZ	FIAT CINQUECENTO	AGRUPACION 5	CRITERIUM RECALVI			
112	RACING STAGE SERVICES	JUAN GANDARA FERNANDEZ	HERIBERTO ATAN LESTON	FIAT CINQUECENTO	AGRUPACION 5	CRITERIUM RECALVI			
113	AGRELO SPORT	MANUEL CROO REGUEIRA	PABLO BARGO DOSIL	CITROEN SAXO	AGRUPACION 5	CRITERIUM RECALVI	BECA 24		
114	OURENSE	JONATHAN CARNERO ALVAREZ	JDAQUIN CONDE GARCIA	CITROEN SAXO	AGRUPACION 5	CRITERIUM RECALVI			
115	MAKI SPORT	VANESA GUSANDE GONZALEZ	LIXIA CARBALLO CARRERA	PEUGEOT 106	AGRUPACION 5	CRITERIUM RECALVI			
116	PONTE CALDELAS	ALFONSO CABRAL ALONSO	JOSE MANUEL QUINTAS PRADO	FIAT SEICENTO	AGRUPACION 5	CRITERIUM RECALVI			
117	PONTEVEDRA 1984 TEAM	ALVARO ARGIBAY RODRIGUEZ	TANA FERNANDEZ LOPEZ	FIAT SEICENTO	AGRUPACION 5	CRITERIUM RECALVI			
118	MAKI SPORT	DAVID TORRES MELON	MANUEL JOSE LORENZO BOUZON	CITROEN AX	AGRUPACION 5	CRITERIUM RECALVI			
119	BREGOAN MOTOR	PABLO GARCIA GUERRA	ADRIAN SALGUEIRO GONZALEZ	TOYOTA AYGO	AGRUPACION 5	CRITERIUM RECALVI	BECA 24		
120	PTC ESCUELA	GABRIEL RODRIGUEZ GANDARA	DIEGO RODRIGUEZ ARES	TOYOTA AYGO	AGRUPACION 5	CRITERIUM RECALVI			
121	BERBERECHO	DAVID AGRASO BUSTO	ANTON LORENZO LOJO	PEUGEOT 106 1.1	AGRUPACION 5	CRITERIUM RECALVI			PORTUS APOSTOLI
122	CANTERA COMPETICION	MANUEL BAQUEIRO IGLESIAS	DIEGO CROO ROSENDE	CITROEN SAXO	AGRUPACION 5	CRITERIUM RECALVI	BECA 24		
123	BERBERECHO	ANGEL ABELLERA SANTOS	ZOLA ABELLERA PAZOS	PEUGEOT 106	AGRUPACION 4				PORTUS APOSTOLI
124	BERBERECHO	RUBEN TRILLO CAAMAÑO	VANESA RODRIGUEZ GARCIA	CITROEN C2	AGRUPACION 4				PORTUS APOSTOLI
125	RALLYACTIVIDAD	DANIEL BEN CESPON	JUAN FRANCISCO SILVA PIÑERO	CITROEN SAXO	AGRUPACION 4				
126	BERBERECHO	SANTIAGO BUSTO GARCIA	JOSE MANUEL BUSTO GARCIA	FORD FIESTA XR2	AGRUPACION 7				PORTUS APOSTOLI
127	BERBERECHO	ANTONIO MATEO ALVAREZ GONZALEZ	ALEXANDRA ROMERO BOTELHO	CITROEN SAXO 16V	AGRUPACION 4				PORTUS APOSTOLI
128	BERBERECHO	ANXO LARIÑO WALDOMAR	LARA SENANDE FERNANDEZ	CITROEN SAXO VTS	AGRUPACION 4				PORTUS APOSTOLI
129	GALICIA MOTORSPORT	DAVID SANTOS GARCIA	TAMARA PEREIRA TATO	CITROEN SAXO 16V	AGRUPACION 3				
130	BERBERECHO	PABLO BLANCO CALO	JAVIER BREA LOPEZ	PEUGEOT 206 RC	AGRUPACION 3				PORTUS APOSTOLI
131	BERBERECHO	IVAN MACEIRAS INSUA	ROBERTO LAREO RAÑO	CITROEN SAXO 16V	AGRUPACION 3				PORTUS APOSTOLI
132	RALLYACTIVIDAD	ALBERTO BAAMONDE FERNANDEZ	MANUEL VICENTE RIAL	CITROEN SAXO	AGRUPACION 4				
133	BERBERECHO	ANGEL NIETO GONZALEZ	SARAI OLIVEIRA NIETO	CITROEN SAXO	AGRUPACION 4				PORTUS APOSTOLI
134	PONTEVEDRA 1984 TEAM	FRANCISCO MANUEL VILAS GRAÑA	JOSE IGNACIO DOMINGUEZ BOUZADA	PEUGEOT 206 XS	AGRUPACION 4				
135	BERBERECHO	ALEX SOMOZA SAMPEDRO	MARTIN CUIÑA RIOS	PEUGEOT 206 RC	AGRUPACION 3				PORTUS APOSTOLI
136	A CUADRILLA RACING	JUAN CARLOS SIMAES IGLESIAS	DIEGO TUAÑEZ LONGO	SEAT 127	AGRUPACION 6				
137	BERBERECHO	DAVID ROO VILLAR	ANTONIO VILLAR RODRIGUEZ	OPEL CORSA	AGRUPACION 4				PORTUS APOSTOLI
138	BERBERECHO	RUBEN BOULLON GARCIA	ISIDRO REY FERREIRO	CITROEN SAXO VTS	AGRUPACION 4				PORTUS APOSTOLI
139	GALICIA MOTORSPORT	JESUS TOBIO CATORA	FRANCISCO ALBERTO DOPAZO SOTO	PEUGEOT 206	AGRUPACION 4				
140	BERBERECHO	FABIAN DA SILVA MUÑIZ	RUBEN CAMPAÑA RIVADULLA	CITROEN SAXO VTS	AGRUPACION 4				PORTUS APOSTOLI
141	BERBERECHO	HECTOR ROMERO EIRAS	BRAS RAMALLO BLANCO	CITROEN AX	AGRUPACION 2				PORTUS APOSTOLI
142	GALICIA MOTORSPORT	ALVARO SILVA FRAMIL	MANUEL MARTIN GOMEZ GOMEZ	PEUGEOT 106 GTI	AGRUPACION 4				
143	BERBERECHO	LAURA GOMEZ ABUIN	DANIEL SOBRADELO MOLEDO	PEUGEOT 206	AGRUPACION 4				PORTUS APOSTOLI
144	BERBERECHO	SERGIO SANTAMARIA RIVAS	DAVID VILARIÑO DA SILVA	BMW E36 320i	AGRUPACION 2				PORTUS APOSTOLI
145	RODEIRO	OLALLA FABERO IGLESIAS	RUBEN PEREIRA AYUOE	PEUGEOT 106	AGRUPACION 4				VENTANAS XAGAL
146	ESTRADENSE	ANTONIO CEREJEO MUJICO	XIANA CUTRIN SANTOS	BMW E30	AGRUPACION 7				VENTANAS XAGAL
147	BERBERECHO	MANUEL CASTRO CASAS	AARON LOPEZ GONZALEZ	CITROEN SAXO VTS	AGRUPACION 4				PORTUS APOSTOLI
148	BERBERECHO	MAXIMINO MOURELLE BLANCO	ERICA GARCIA PINTO	CITROEN SAXO	AGRUPACION 4				PORTUS APOSTOLI
149	RALLYACTIVIDAD	MARCOS PEREZ PITA	FRANCISCO GULLIN RIVEIRO	CITROEN SAXO	AGRUPACION 3				
150	RALLYACTIVIDAD	ADRIAN CES GARCIA	ANXO RAMOS ROMERO	PEUGEOT 106	AGRUPACION 4				
151	GALICIA MOTORSPORT	JOSE RAMON FURELOS IGLESIAS	AGUSTIN FURELOS MIDON	CITROEN SAXO VTS	AGRUPACION 4				
152	GALICIA MOTORSPORT	ADRIAN CAAMAÑO GARCIA	DANIEL MONTEAGUDO PIÑERO	CITROEN SAXO 16V	AGRUPACION 4				
153	PONTEVEDRA 1984 TEAM	VICTOR MANUEL GONZALEZ BARREIRO	ERIKA SORAYA DECASTRO MENDES	CITROEN SAXO VTS	AGRUPACION 4				
154	GALICIA MOTORSPORT	DANIEL SUAREZ GONZALEZ	DANIEL FROJAN CANLE	CITROEN SAXO 8V	AGRUPACION 4				
155	A CUADRILLA RACING	JOSE MANUEL MIGUEZ REFOJO	MARIANO VILLAVEVERE FERREIRO	PEUGEOT 206 GTI	AGRUPACION 3				
156	PONTEVEDRA 1984 TEAM	MIGUEL AGROMAYOR GROBA	VERONICA CASTRO BARCALA	FIAT SEICENTO	AGRUPACION 5				
157	RALLYACTIVIDAD	DAVID BRENLLA SUAREZ	JACOBO DOMINGUEZ MIGUENS	OPEL CORSA	AGRUPACION 3				
0		GREGORIO PEREIRA BLANCO	FERNANDO ADAN COUCEIRO						
00		JOSE CALVIÑO CARREÑO							



LOCALIZACIONES

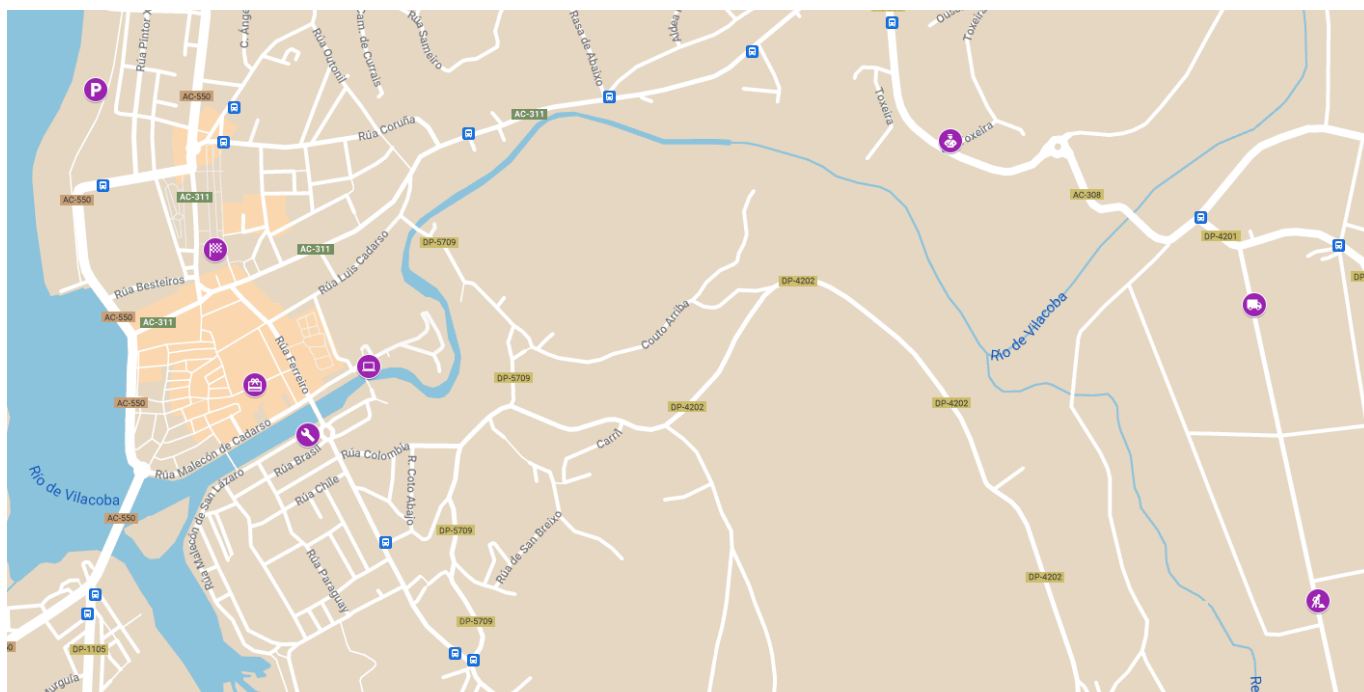

ENTREGA DE PREMIOS



VERIFICACIONES TÉCNICAS



PARQUE ASISTENCIA



OFICINA PERMANENTE



PARQUE BRIÓN REAGRUP.



PARQUE RIANXO REAGRUP.



ZONAS PÚBLICO URBANO



"A1 TRANSPORTES EL JAIME"

LONGITUD: 2,75 KM.

PASADA: 20:00H



ZONA PÚBLICO 1



ZONA PÚBLICO 2

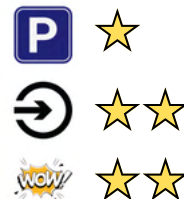

ZONA PÚBLICO 3



ZONA PÚBLICO 4



ZONA PÚBLICO 5





ZONAS PÚBLICO TAMBRE

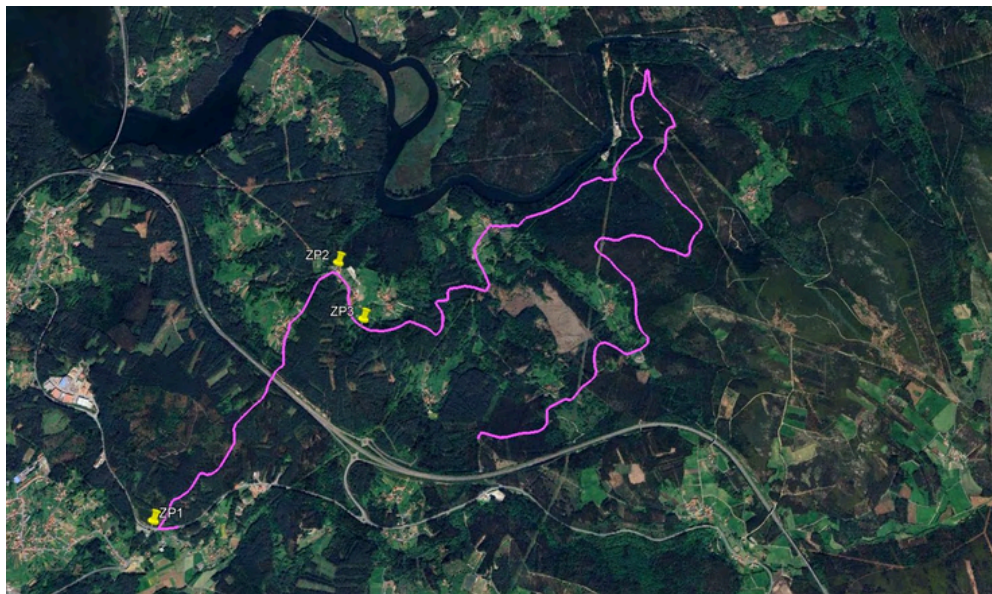

“B1 - B2 FIGUEIRA MOTOR”

LONGITUD: 12,30 KM.

1ª PASADA: 07:50H

2ª PASADA: 11:15H



ZONA PÚBLICO 1



ZONA PÚBLICO 2



ZONA PÚBLICO 3



ZONAS PÚBLICO BRIÓN

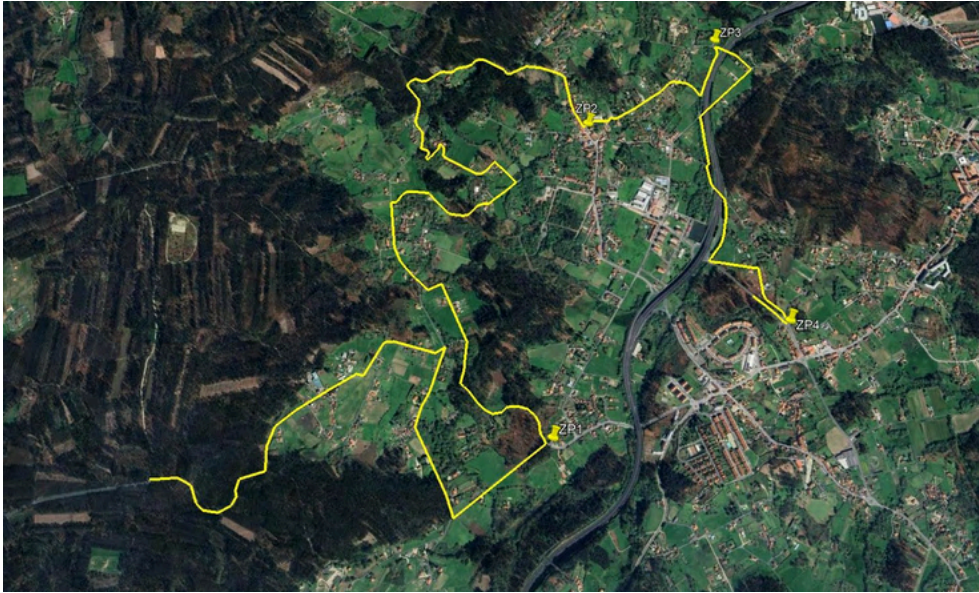

"C1 - C2 AEG RENOVABLES"

LONGITUD: 11,10 KM.

1ª PASADA: 08:35H

2ª PASADA: 12:00H



ZONA PÚBLICO 1



ZONA PÚBLICO 2



ZONA PÚBLICO 3



ZONA PÚBLICO 4





ZONAS PÚBLICO LOUSAME



“D1 - D2 PAVIMENTOS NOIA”

LONGITUD: 11,20 KM.

1ª PASADA: 16:25H

2ª PASADA: 19:30H



ZONA PÚBLICO 1



ZONA PÚBLICO 2

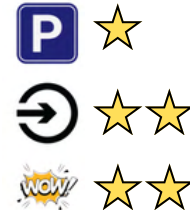

ZONA PÚBLICO 3



ZONA PÚBLICO 4



ZONAS PÚBLICO RIANXO



“E1 - E2 VW AUTOS PATIÑO”

LONGITUD: 13,65 KM.

1ª PASADA: 17:05H

2ª PASADA: 20:10H



ZONA PÚBLICO 1



ZONA PÚBLICO 2



ZONA PÚBLICO 3



ZONA PÚBLICO 4





escudería BERBERECHO

A stylized black and white illustration of a car wheel and suspension system, positioned centrally between the two lines of text. The wheel is shown from a side-on perspective, with the suspension components above it.