

## COMUNICADO Nº4 – VERIFICACIONES TÉCNICAS

Nos gustaría recordar que durante las verificaciones técnicas para los participantes del Shakedown **tendrán preferencia los vehículos que participan en el primer grupo del Shakedown que son los 2RM.**

Recordar que los horarios de las verificaciones son los siguientes y **quien acuda al horario reservado para los vehículos del Shakedown y no este inscrito en el Shakedown, no sera verificado.**

VENRES 05/06/2026	<b>Verificaciónes Técnicas e Instalación GPS:</b> 09:00 - 11:00 Vehículos inscritos Shakedown		CASA CULTURA ADINA
	<b>Verificaciónes Técnicas e Instalación GPS:</b>		CASA CULTURA ADINA
	12:00 – 13:45	Nº 01 A Nº 45	
	13:50 – 15:35	Nº 46 A Nº 100	
15:40 – 17:00	Nº 101 A Nº 140		

En esta edición para agilizar el acceso a las verificaciones técnicas, el camino para acceder sera el siguiente:

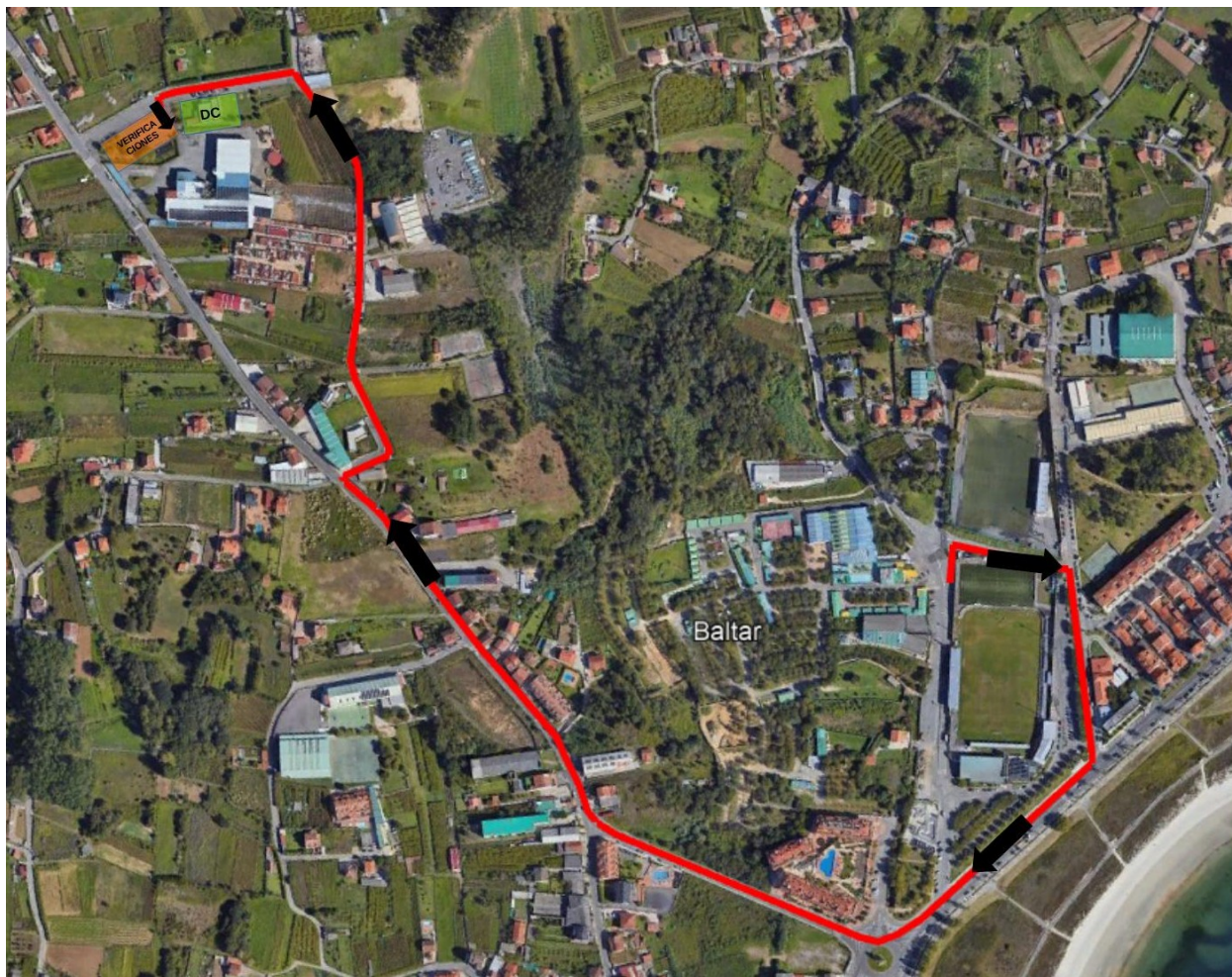

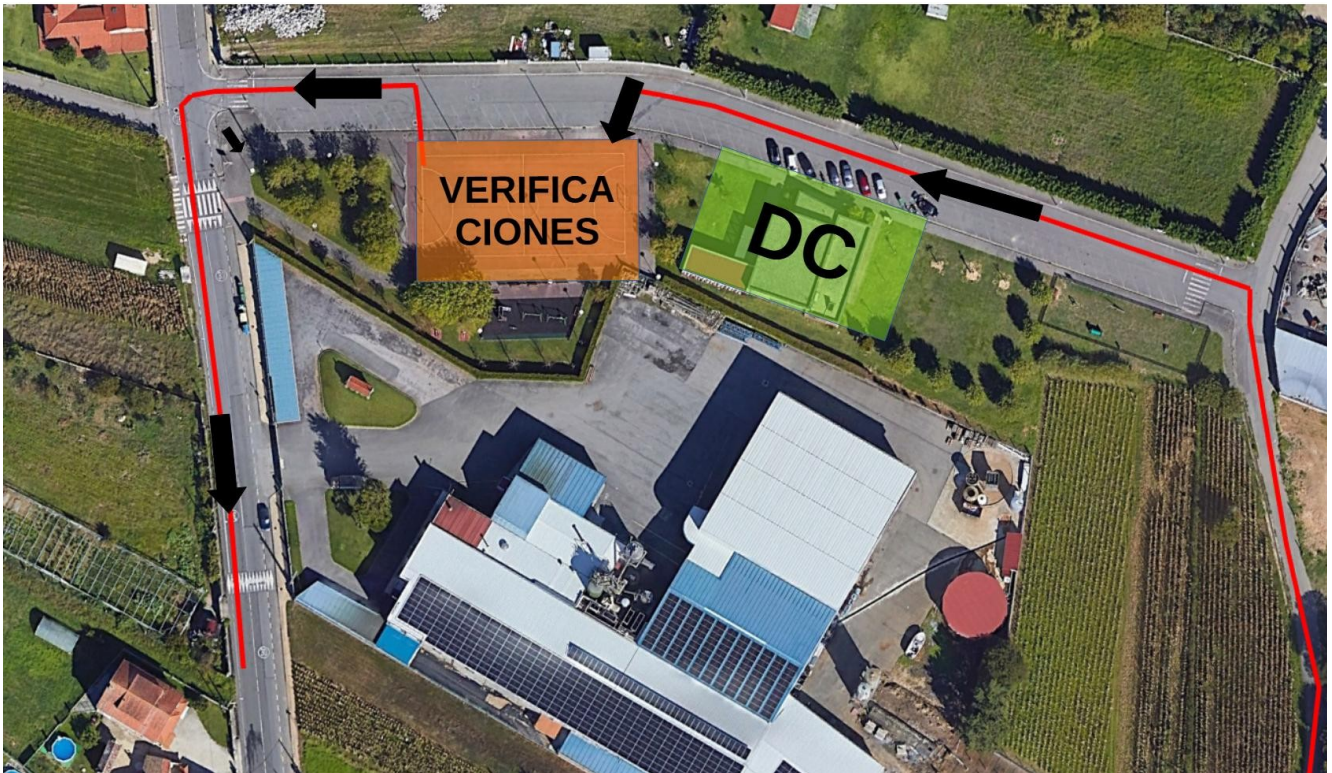

O COMITÉ ORGANIZADOR

Sanxenxo, 04-06-2026 sendo as 9:00 horas