

55 Rallye Recalvi Rías Baixas

Gran Premio Concello de Vigo



29, 30 de septiembre y 1 de octubre de 2022

REGLAMENTO PARTICULAR

PROGRAMA-HORARIO

Fecha	Horario	Acto	Lugar
22/08/2022	10:00	Apertura de inscripciones	Secretaría del Rallye
20/09/2022	20:00	Publicación del recorrido	Tablón de Avisos - Web
21/09/2022	14:00	Cierre de inscripciones	Secretaría del Rallye
23/09/2022	20:00	Publicación de la lista de inscritos	Tablón de Avisos - Web
Domingo 25/09/2022	8:00 - 11:00	Entrega documentación y GPS reconocimientos	Hotel Coia Rúa de Sanxenxo 1, Vigo
	8:30 - 18:00	Reconocimientos	Según Programa
	19:30	Hora límite devolución GPS Reconocimientos	Escudería Rías Baixas 1ª Travesía Cordoeira 19, Vigo
Jueves 29/09/2022	8:00 - 11:00	Entrega documentación y GPS reconocimientos	Oficina Permanente
	8:30 - 14:00	Acreditación asistencias	Oficina Permanente
	9:00	Apertura del Parque de Asistencia	Avenida Samil, Vigo
	8:30 - 18:00	Reconocimientos	Según programa
	13:00 - 18:00	Verificaciones Técnicas y Precintaje de Elementos Mecánicos (según convocatoria)	Avenida Samil, Vigo
	17:00	Constitución Colegio de Comisarios Deportivos 1ª reunión	Oficina Permanente
	19:00	Publicación lista autorizados Ceremonia de Salida	Tablón de Avisos - Web
	19:00	Publicación lista participantes SHAKEDOWN Publicación lista de participantes y hora de presentación en C.H. del TCC	
	19:30	Hora límite devolución GPS Reconocimientos	Oficina Permanente
	19:30	Hora límite entrada vehículos en Pre-Parque de Salida	Rúa Policarpo Sanz, Vigo
20:30	Ceremonia de Salida		
Viernes 30/09/2022	9:30 - 10:00	Shakedown (Pilotos participantes en TCC)	
	10:15 - 10:45	Tramo Cronometrado de Calificación (TCC)	
	10:45 - 11:15	Parque cerrado TCC	Aparcamiento Anexo Oficina Permanente
	11:00 - 12:30	Shakedown para todos los equipos	
	11:15	Publicación Clasificación final TCC	Tablón de Avisos - Web
	11:30	Elección orden de salida 1ª ETAPA y Rueda de Prensa	Sala de Prensa, Oficina Permanente
	13:15	Publicación lista de autorizados y hora de salida para la 1ª Etapa	Tablón de Avisos - Web
	17:00	Salida 1º participante - 1ª Etapa	Avenida Samil, Vigo
	22:30	Llegada 1º participante - 1ª Etapa	Rúa Policarpo Sanz, Vigo
	23:00	2ª reunión Comisarios Deportivos	Oficina permanente

	23:30	Publicación clasificación Oficiosa de la 1ª Etapa	Tablón de Avisos – Web
Sábado 01/10/2022	00:00	Publicación lista de autorizados y hora de salida para la 2ª Etapa	Tablón de Avisos - Web
	8:30	Salida 1º participante - 2ª Etapa	Rúa Policarpo Sanz, Vigo
	18:30	Fin del rallye	
	19:00	Entrega de trofeos	
	19:30	Verificaciones técnicas finales	Rodosa Avda. Madrid, 135. Vigo
	19:30	3ª reunión del Colegio de Comisarios deportivos	Oficina permanente
	21:00	Publicación de la clasificación provisional	Tablón de Avisos - Web
	21:30	Publicación de la clasificación final	Tablón de Avisos - Web

1. ORGANIZACION

1.1. Definición:

La Escudería Rías Baixas organiza el 55 Rallye Recalvi Rías Baixas, que se celebrará los días 29, 30 de septiembre y 1 de octubre de 2022, con el Permiso de Organización expedido por la RFEDA 22138/CERA de 3 de agosto de 2022.

1.2. Comité Organizador:

MIEMBROS

Presidente:	D. Fernando Mouriño Sío
Vocales:	D. Antonio Valverde Pampillón D. Rafael Blanco Hermida D. Fernando Adán Couceiro D. Carlos Lanzón Pozas Dª. María Pérez Burgos D. Arquímedes García Fernández D. José Luís González Gómez D. Daniel Rodríguez Atanes Dª. Purificación Silva Mayo D. José Ramón Rodríguez D. Damián Giráldez Barreira D. Borja Melón Torres Dª. Ana Isabel Álvarez Sánchez D. Andrés Tejo Vila D. José Alfonso Otero Porto
Secretaria:	Dª. Maria Luísa Arias Santos

DOMICILIO

Escudería Rías Baixas
1ª Travesía Cordoeira 19
36208 – Vigo (Pontevedra)

1.3. Tablón Oficial de Anuncios

El Tablón Oficial de Anuncios será el tablón de anuncios digital publicado en la web del evento:
www.rallyeriasbaixas.com

También se podrá consultar a través de la aplicación “Sportity” disponible para dispositivos A Android y IOS empleando la siguiente contraseña: **RIASBAIXAS22**

La aplicación “Sportity” se puede descargar desde App Store o Google Play a través de los siguientes enlaces:

- App Store: <https://apps.apple.com/ee/app/sportity/id1344934434>
- Google Play: <https://play.google.com/store/apps/details?id=com.sportity.app>

1.4. Secretaria permanente del Rallye

Desde el día 22/08/2022 hasta el 28/09/2022, en horario de 10:00 a 13:00 horas y de 17:00 a 20:00 horas, en la oficina del organizador:

Organizador: Escudería Rías Baixas
Dirección: 1ª Travesía Cordoeira 19
Localidad: 36208 - Vigo
Teléfono: 604 051 209 – 986 232 337
E-mail: rallyeriasbaixas@gmail.com
Web: www.rallyeriasbaixas.com

1.5. Oficina permanente del Rallye

La oficina permanente del Rallye, a partir del día 29/09/2022, en horario ajustado al Programa-Horario del rallye, estará situada en:

Ubicación: Museo Verbum
Dirección: Avda. Samil 17
Localidad: 36212 - Vigo
Teléfono: 604 051 209
E-mail: rallyeriasbaixas@gmail.com
Web: www.rallyeriasbaixas.com

Salvo evento en el Programa-Horario, el **horario de atención de la oficina permanente** será el siguiente:

Mañanas: de 09:00 a 13:30 horas
Tardes: de 17:00 a 21:00 horas

2. REGLAMENTOS APLICABLES

2.1. Esta competición se disputará de acuerdo con lo dispuesto en el CDI y sus Anexos, los cuales serán de aplicación con carácter prioritario en todos los aspectos generales y en particular a los procedimientos de reclamaciones y apelaciones.

2.2. Además, serán de aplicación por orden de prelación los siguientes reglamentos:

- El Reglamento Deportivo de la CERA-RECALVI.
- Las Prescripciones Comunes de los Campeonatos, Copas y Trofeos de España. (PCCCTCE)
- El Reglamento Técnico de la CERA-RECALVI.
- El presente Reglamento Particular.

3. PUNTUABILIDAD

3.1. La prueba será puntuable, además de para las Copas y Trofeos establecidos en el artículo 1.7. del Reglamento Deportivo de la CERA-RECALVI, para los siguientes certámenes:

- Challenge Recalvi – Trofeo Michelin
- Clio Trophy Spain
- Dacia Sandero Rallye Cup
- BK U24
- Desafío Kumho Asfalto 2022

3.2. Además, se celebrarán conjuntamente los siguientes certámenes de carácter estatal que no son puntuables para ningún campeonato:

- Critérium Recalvi

4. OFICIALES DE LA COMPETICIÓN

4.1. Oficiales

	<u>Nombre:</u>	<u>Licencia:</u>
COMISARIOS DEPORTIVOS:		
Presidente:	D. Carlos Rodríguez Cabezas	CD-0060-AS
	D ^a . Estrella Castrillón Vidal	CD/I-0106-ESP
	D. Xulio Alberte Cid Rodríguez	En Trámite
Secretario:	D. Daniel Rodríguez Atanes	SC-0750-GA
OBSERVADOR RFEDA	D. Vital Celso Valle Prieto	CD-0002-AS
DELEGADO SEGURIDAD RFEDA	D. Juan Francisco Gómez Martínez	DC-0020-CV
DELEGADO TÉCNICO RFEDA	D. Robert Diez Vega	JOC/I-0043-ESP
ADJUNTO DELEGADO TÉCNICO RFEDA	D. Fernando Diez Franco	
COORDINADOR RFEDA	D. José Vicente Medina López	DC/I-0064-ESP
DIRECTORA DE CARRERA	D ^a . María Luisa Arias Santos	DC-0604-GA
DIRECTORES ADJUNTOS:	D. José Fernando Mouriño Sío	Pendiente
	D. Mateo Varela Fernández	DC-0641-GA
	D. José Luís López Andrés	DC-1266-GA
SECRETARIO DE LA PRUEBA	D. Daniel Rodríguez Atanes	SC-0750-GA
SECRETARIA ADJUNTA	D ^a . Purificación Silva Mayo	En Trámite
JEFE SERVICIOS MÉDICOS	D. Javier Pereira Beceiro	JOM-0001-EX
RESPONSABLE SEGURIDAD	D. Fernando Adán Couceiro	DC-0370-GA
RESPONSABLE GPS	ANUBE	
JEFE COMISARIOS TÉCNICOS	Pendiente designar	
COMISARIOS TÉCNICOS:	D. Víctor M. Varela Tomé	JOC-0059-GA
	D ^a . Seila Varela Barreiro	JOC-0093-GA
	D. José Lago Presa	JOC-0128-GA
	D. Tomás Vázquez Montes	OC-0579-GA
	D ^a . Loreta Hernández Cotano	OC-0017-EX

	D. Francisco de Asís Álvarez Franco	JOC-0003-EX
JEFE DE CRONOMETRAJE	D. Antonio Valverde Pampillón	En Trámite
RESPONSABLE DE CLASIFICACIONES	D. José Francisco Gil Muñiz	JOC-0015-CV
CRONOMETRADORES:	D. Andrés Tejo Román	En Trámite
	D ^a . Maruxa Asumpta Oliveira Santos	En Trámite
	D. Miguel Simoes Rías	En Trámite
	D. Jorge Juan Fontenla	En Trámite
	D ^a . Iria Benítez Adán	En Trámite
	D. Andrés Pérez Pena	En Trámite
	D. Iván Otero Pereira	En Trámite
	D. Segundo Pampillón Vila	OB-0880-GA
	D ^a . Noelia Lorenzo Paramos	JDA-1141-GA
	D ^a . M ^a . Jesús Casal Barros	JDA-1140-GA
RELACIONES COMPETIDORES:	D ^a . Silvia Costilla Abalde	Pendiente
	D ^a . Kostadinka Plamenova Atanasova	Pendiente
RELACIONES PRENSA	D ^a . Verónica García Román	En Trámite
RESPONSABLE MÁRKETING Y PUBLICIDAD	D. Carlos Lanzón Pozas	En Trámite
RESPONSABLE PROTOCOLO	D ^a . Ana Isabel Álvarez Sánchez	En Trámite
RESPONSABLE PARQUES CERRADOS Y REAGRUPAMIENTOS	D. José Luís González Gómez	En Trámite
RESPONSABLE PARQUE ASISTENCIA	D. José Alfonso Otero Porto	DC-0801-GA
RESPONSABLE RECONOCIMIENTOS	D. Rafael Blanco Hermida	En Trámite
JEFES DE TRAMO	D ^a . María Pérez Burgos	DC-0371-GA
	D. Rafael Blanco Hermida	En Trámite
	D. Damián Giráldez Barreira	En Trámite
JEFES DE SEGURIDAD DE TRAMO	D. Andrés Tejo Vila	DC-0593-GA
	D. Borja Melón Torres	En Trámite
	D. Alejandro Lameiro Casqueiro	En Trámite

De acuerdo con lo establecido en las PCCCTCE, deberán relacionarse en este artículo o por medio de Anexo/Complemento, TODOS los oficiales que actúen en la competición, indicando la función a desarrollar y su número de licencia.

4.2. Identificación de los principales oficiales de la competición y otros

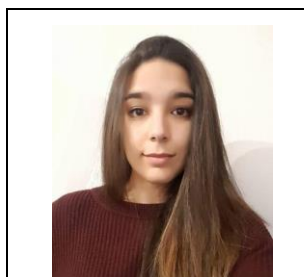

Dª. Silvia Costilla Abalde



Dª. Kostadinka Plamenova
Atanasova

4.3. Colores de los petos de los distintos oficiales:

- | | |
|-------------------------------------|----------|
| ▪ Oficial de salida: | Rojo |
| ▪ Cronometrador: | Naranja |
| ▪ Comisarios de Bandera: | Amarillo |
| ▪ Comisarios de Seguridad: | Amarillo |
| ▪ Comisarios Técnicos: | Azul |
| ▪ Relaciones con los Participantes: | Verde |

4.4. Relaciones con los participantes- Plan de trabajo

A la apertura de la secretaría, se publicará en el Tablón Oficial de Avisos-Web el Plan de trabajo de los oficiales encargados de las relaciones con los participantes.

Estos oficiales estarán presentes como mínimo en:

- Verificaciones
- Secretaría permanente
- Salidas del Rallye
- Parques de Reagrupamiento
- Parques de Asistencia
- Llegada del Rallye

El planning, teléfono y los horarios se facilitarán a todos los participantes en el transcurso de entrega de documentación.

5. DATOS DE LA COMPETICIÓN

- Distancia total del recorrido: 485,39 Km
- Número total de tramos cronometrados: 10
- Distancia total de tramos cronometrados: 125 Km –
- Numero de secciones: 5
- Numero de etapas: 2
- Número de tramos a reconocer: 5

6. VEHÍCULOS ADMITIDOS

Están admitidos a participar y puntuar en la competición los vehículos descritos en el Anexo 8 del Reglamento Deportivo de la CERA-RECALVI.

7. SOLICITUD DE INSCRIPCIÓN

• FECHA Y HORARIO LÍMITE DE LA SOLICITUD DE INSCRIPCIÓN:

El cierre de las inscripciones tendrá lugar a las 14:00 horas del 21/09/2022.

- El número máximo de inscritos se fija en 100 vehículos. En caso de sobrepasarse esta cifra, la selección se efectuará de acuerdo con lo establecido en el Reglamento Deportivo del CERA.
- El Comité organizador se reserva el derecho de rehusar una inscripción de acuerdo con lo establecido en el artículo 3.14. del C.D.I.

8. DERECHOS DE INSCRIPCIÓN

8.1. Los derechos de inscripción se fijan en:

- Con la publicidad propuesta por el organizador: 350 € + 10% IVA (385 €)
- Sin la publicidad propuesta por el organizador: 700 € + 10% IVA (770 €)
- Alquiler GPS: 27 € + 21% IVA (32,67€)

8.2. Otros derechos:

- Placas de asistencia adicionales: 150€ + 10% IVA (165€)
- Shakedown:
 - Con publicidad propuesta por el organizador: 200 € + 10% IVA (220 €)
 - Sin publicidad propuesta por el organizador: 400€ + 10% IVA (440 €)

Las inscripciones deberán realizarse a través de la aplicación web habilitada para ello por la RFEDA: <https://www.rfeda.es/inscripcion/c/0/i/61478501/cera>, cumpliendo lo establecido en el anexo 7, antes de la hora límite del cierre de inscripciones, debiéndose abonar -a través de dicha aplicación- el importe de la inscripción.

8.3. La solicitud de inscripción no será aceptada si no va acompañada de:

- Los derechos de inscripción.
- Deberá estar debidamente cumplimentada en todos sus apartados.
- Deberá figurar en la misma el N^o de Ficha de Homologación del vehículo inscrito.

8.4. Los derechos de inscripción serán totalmente reembolsados:

- A los solicitantes cuya inscripción haya sido rechazada.
- En caso de que la competición no se celebrara.
- El organizador podrá reembolsar hasta un 80 % de los derechos de inscripción a los competidores que, por razones de fuerza mayor debidamente verificadas, no pudieran presentarse a la competición.

9. PUBLICIDAD

Sera de aplicación lo establecido en el artículo 5 del Anexo 7 de la CERA-RECALVI.

Los participantes que acepten la publicidad propuesta por el organizador deberán reservar los espacios descritos a continuación:



10. VARIOS

10.1. Hora oficial del rally:

Durante el transcurso del rally la hora oficial será la facilitada por la información horaria del GPS de la prueba.

10.2. Ceremonia de salida:

La ceremonia de salida se llevará a cabo en el pódium de salida situado en la Rúa Policarpo Sanz de Vigo, el jueves 29 de septiembre de 2022, a las 20:30 horas, y será obligatoria para todos los vehículos inscritos.

Los participantes deberán aparcar sus vehículos, en el Pre-parque de salida antes de las 19:30 horas del citado día 29 de septiembre

La ceremonia de salida se realizará de acuerdo con lo estipulado en el Reglamento Deportivo de la CERA-RECALVI.

10.3. Shakedown:

Se llevarán a cabo 2 Shakedowns, separados por la celebración del TCC, entre ambos:

El primer Shakedown podrán realizarlo todos los equipos participantes en el TCC (previa inscripción al mismo). Su duración será de 30 minutos. En el segundo, podrán participar todos los equipos (previa inscripción al mismo). Su duración será de 90 minutos.

10.4. Tramo de Calificación (TCC):

Será de aplicación lo dispuesto en el artículo 22 del Reglamento Deportivo de la CERA – Recalvi.

La longitud del Tramo escogido es de 4,42 Km.

10.5. Nueva Salida (Super Rallye):

Los equipos que hayan abandonado durante el transcurso de la 1ª Etapa podrán tomar la salida en la 2ª, de acuerdo con las siguientes condiciones:

- Serán incluidos en la lista de salida de la 2ª Etapa, salvo que hayan comunicado -15 minutos antes de la hora de su publicación- al oficial de Relaciones con los Concursantes (u otro oficial con responsabilidades para ello) de su retirada definitiva del rallye.
- Los Comisarios Deportivos los incluirán en la lista de autorizados a tomar la salida en la 2ª etapa en el lugar que, a su exclusivo criterio, consideren más idóneo.
- El equipo al completo deberá presentarse en el Parque cerrado nocturno de final de la 1ª etapa, 45 minutos antes de su hora teórica de salida a la 2ª etapa, al objeto de que sean verificados de nuevo por los Comisarios Técnicos.
- **Estos equipos solo podrán figurar en las listas de tiempos de los diferentes tramos cronometrados, pero -en ningún caso- figurarán en cualquiera de las clasificaciones Scratch que se publiquen durante el desarrollo de la 2ª Etapa ni en la clasificación final del rallye.**

10.6. Reconocimientos:

10.6.1. Programa-Horario de reconocimientos:

Los reconocimientos serán efectuados de conformidad al Reglamento Deportivo de la CERA-RECALVI. –

Fecha	Horario	Acto	Lugar
Domingo 25/09/2022	8:00 – 11:00	Entrega documentación y GPS reconocimientos	Hotel Coia Rúa de Sanxenxo 1, Vigo
	8:30 – 18:00	Reconocimientos	Según Programa
	19:00	Hora límite devolución GPS de reconocimientos	Escudería Rías Baixas 1ª Travesía Cordoeira 19, Vigo
Jueves 29/09/2022	8:00 – 11:00	Entrega documentación y GPS reconocimientos	Oficina Permanente
	8:30 – 18:00	Reconocimientos	Según Programa
	19:00	Hora límite devolución GPS de reconocimientos	Oficina Permanente

10.6.2. Organización de los reconocimientos:

Los participantes podrán realizar los reconocimientos en **una sola jornada** (de 8:30 a 18:00), **pudiendo elegir entre el domingo 25 de septiembre o el jueves 29 de septiembre.**

Los participantes podrán comenzar sus reconocimientos por cualquiera de los tramos programados para la prueba, pudiendo realizar las pasadas que consideren oportunas a cada uno de ellos.

La velocidad durante los reconocimientos no podrá superar los 80 km/h y se deberán respetar todas las normas de circulación y las restricciones previstas por las Autoridades, en especial en zonas pobladas y/o en las que se haya fijado una velocidad menor.

Se recuerda la obligatoriedad de llevar en todo momento conectado y en perfecto funcionamiento el GPS y se advierte de que el organizador establecerá controles durante los reconocimientos para velar por el cumplimiento de éste y otros apartados reglamentarios.

10.7. PARQUE DE ASISTENCIA

Está previsto un único Parque de Asistencia ubicado en Avenida Samil, Vigo.

Dicho parque será utilizado asimismo durante el desarrollo del Shakedown.

Horarios:

Fecha	Horario	Acto
Jueves 29/09/2022	8:30 – 14:00	Acreditación de Asistencias
	9:00	Apertura del Parque de Asistencia

10.8. Sistema GPS/BANDERA ROJA ELECTRÓNICA:

- 10.8.1. De conformidad con lo estipulado en el Reglamento Deportivo de la CERA-RECALVI, será obligatoria la utilización tanto para los reconocimientos como durante el rallye, del sistema GPS establecido por el organizador, para todos los equipos inscritos.
- 10.8.2. Asimismo, será obligatorio el uso del sistema Bandera Roja Electrónica, durante todo el Rallye y para todos los equipos inscritos

10.9. Horarios de entrega:

Fecha	Horario	Acto	Lugar
Domingo 25/09/2022	8:00 – 11:00	Recogida GPS para reconocimientos	Hotel Coia Rúa de Sanxenxo 1, Vigo
Jueves 29/09/2022	8:00 – 11:00	Recogida GPS para reconocimientos	Oficina Permanente
Viernes 30/09/2022	13:00 – 18:00	Montaje GPS para el rallye	Verificaciones Técnicas Avda. Samil, Vigo
Sábado 01/10/2022		Desmontaje GPS para el rallye	Parque Cerrado Fin Rallye

11. ITINERARIO-HORARIO



1ª ETAPA VIERNES 30/09/22									
SECTOR SECCION	CH / TC	LOCALIZACION	KM TRAMO	KM ENLACE	KM TOTAL	TIEMPO	VEL MEDIA	HORA 1	
1ª SECCION	1	CH0	SALIDA ASISTENCIA SAMIL					17:00	
			Z. R. 1 (DISTANCIA A PROXIMO Z.R.)		(24,41)	(42,7)	(67,11)		
		CH1	ZONDAL		4,75	4,75	0:18	15,83	17:18
	2	TC1	VIGO-NIGRAN	13,76					17:21
		CH2	CHAIN		16,29	30,05	0:52	34,67	18:13
	3	TC2	GONDOMAR-PORRIÑO	10,65					18:16
	CH2A	PARQUE VERBUM (REAGRUPAMIENTO) (10')		20,76	31,41	0:43	43,83	18:59	
2ª SECCION	4	CH2B	PARQUE VERBUM (SALIDA 2ª SECCION)					19:09	
		CH2C	ENTRADA ASISTENCIA SAMIL		0,90	0,90	0:05	10,80	19:14
	5		PARQUE ASISTENCIA "A" SAMIL		(24,41)	(42,7)	(67,11)	0:30	
		CH2D	SALIDA ASISTENCIA SAMIL/REPOSTAJE					19:44	
	6		Z. R. 2 (DISTANCIA A PROXIMO Z.R.)		(24,41)	(60,53)	(84,94)		
		CH3	ZONDAL		4,75	4,75	0:18	15,83	20:02
	7	TC3	VIGO-NIGRAN	13,76					20:05
		CH4	CHAIN		16,29	30,05	0:52	34,67	20:57
	8	TC4	GONDOMAR-PORRIÑO	10,65					21:00
		CH4A	ENTRADA ASISTENCIA SAMIL		21,56	32,21	0:43	44,94	21:43
9		PARQUE ASISTENCIA "B" SAMIL		(24,41)	(42,6)	(67,01)	0:30		
	CH4B	SALIDA ASISTENCIA SAMIL/REPOSTAJE					22:13		
10	CH4C	POLICARPO SANZ / FIN 1ª ETAPA / P.CERRADO		8,55	8,55	0:17	30,18	22:30	
			TOTAL VIERNES 1ª ETAPA	48,82	93,85	142,67	5:30		
2ª ETAPA SABADO 1/10/22									
SECTOR SECCION	CH	LOCALIZACION	KM TRAMO	KM ENLACE	KM TOTAL	TIEMPO	VEL MEDIA	HORA 1	
3ª SECCION	11	CH4D	POLICARPO SANZ (SALIDA 3ª SECCION)					8:30	
		CH4E	ENTRADA ASISTENCIA SAMIL		9,38	9,38	0:20	28,14	8:50
	12		PARQUE ASISTENCIA "C" SAMIL		(9,38)	(9,38)	0:10		
		CH4F	SALIDA ASISTENCIA SAMIL/REPOSTAJE					9:00	
	13		Z. R. 3 (DISTANCIA A PROXIMO Z.R.)		(27,72)	(67,96)	(95,68)		
		CH5	CALVOS		41,30	41,30	1:05	38,12	10:05
	14	TC5	CONCELLO DE PONTECALDELAS	12,41					10:08
		CH6	CERDEIRA		15,97	28,38	0:40	42,57	10:48
	TC6	FORNELOS	15,31					10:51	
15		Z. R. 4 (DISTANCIA A PROXIMA Z.R.) REMOTO		(10,37)	(60,55)	(70,92)			
	CH7	IES PEDRAS RUBIAS		38,76	54,07	1:20	40,55	12:11	
	TC7	SALCEDA	10,37					12:14	
	CH7A	C/RAMON GONZALEZ (REAGRUPAMIENTO) (20')		9,08	19,45	0:30	38,90	12:44	
4ª SECCION	17	CH7B	REAGRUP, PORRIÑO (SALIDA 4ª SECCION)					13:04	
		CH7C	ENTRADA ASISTENCIA SAMIL		23,40	23,40	0:29	48,41	13:33
	18		PARQUE ASISTENCIA "D" SAMIL		(38,09)	(128,51)	(166,6)	0:30	
		CH7D	SALIDA ASISTENCIA SAMIL/REPOSTAJE					14:03	
	19		Z. R. 5 (DISTANCIA A PROXIMO Z.R.)		(27,72)	(67,96)	(95,68)		
		CH8	CALVOS		41,30	41,30	1:05	38,12	15:08
	20	TC8	CONCELLO DE PONTECALDELAS	12,41					15:11
		CH9	CERDEIRA		15,97	28,38	0:40	42,57	15:51
		TC9	FORNELOS	15,31					15:54
	21		Z. R. 6 (DISTANCIA A PROXIMA Z.R.) REMOTO		(10,37)	(60,69)	(71,06)		
	CH10	IES PEDRAS RUBIAS		38,76	54,07	1:20	40,55	17:14	
	TC10	SALCEDA	10,37					17:17	
	CH10A	C/RAMON GONZALEZ (REAGRUPAMIENTO) (10')		9,08	19,45	0:30	38,90	17:47	
5ª SECCION	23	CH10B	REAGRUP, PORRIÑO (SALIDA 5ª SECCION)					17:57	
		CH10C	POLICARPO SANZ / FIN RALLYE / P.CERRADO		23,54	23,54	0:33	42,80	18:30
			TOTAL SABADO	76,18	266,54	342,72	10:00		
			TOTALES RALLYE	125,00	360,39	485,39	15:30		

12. TROFEOS

La entrega de trofeos se realizará en la Rúa Policarpo Sanz, en Vigo de acuerdo con lo estipulado en el artículo 12 del Anexo 7 Normas a cumplir, del Reglamento Deportivo de la CERA-RECALVI, y será obligatoria la presencia de los dos miembros del equipo.

Se entregarán los siguientes trofeos y premios:

General Scratch		
Posición	Premio	Trofeos
1	2000 €	2
2	1500 €	2
3	1200 €	2
4	1000 €	2
5	600 €	2

Categorías 2 y 3		
Posición	Premio	Trofeos
1	600 €	2
2	400 €	2

Además de estos trofeos, el organizador entregará los siguientes trofeos:

- A los 3 primeros clasificados de la Clio Trophy Spain
- A los 3 primeros clasificados de la Dacia Sandero Rallye Cup
- A los 3 primeros clasificados del Desafío Kumho Asfalto 2022

13. SEGURIDAD

Se recuerda a todos los participantes la importancia de conocer perfectamente lo establecido en los siguientes Anexos del Reglamento Deportivo de la CERA-RECALVI:

- ANEXO 3
- ANEXO 11

14. CÓDIGO MEDIO AMBIENTAL

Se recuerdan las reglas y recomendaciones prescritas en el Código Medio Ambiental de la Real Federación Española de Automovilismo, y especialmente las recogidas en el punto 1.9, con el fin de mejorar las relaciones entre el automovilismo deportivo y el medio ambiente.

En Vigo, a 29 de julio de 2022

El comité organizador.