

ORGANISER: RECHBERGRENNEN GMBH

ASN: Austria Motorsport Federation / AMF

Date: 24/04/2023

Time: 09.00 hrs

COMMUNICATION No. 1

Document No.: 3.1 / No. of Pages: 5

FROM: THE CLERK OF THE COURSE
TO: ALL COMPETITORS

NENNBESTÄTIGUNG / ENTRY CONFIRMATION

Wir bestätigen, vorbehaltlich des ordnungsgemäßen Nenngeldeinganges laut Veranstaltungsausschreibung, Ihre Nennung zum Rechbergrennen 2023.

We herewith confirm, subject to payment of the entry fee as per the supplementary regulations, your entry for the "Rechbergrennen 2023".

DOKUMENTE / DOCUMENTS → ADMINISTRATIVE ABNAHME / ADMINISTRATIVE CHECK

Folgende Dokumente und Unterlagen sind bei der administrativen Abnahme bereitzuhalten:
At the administrative checking, the following documents will be inspected:

- Führerschein / *car driving license*
- Internationale Fahrer und Bewerber Lizenz / *the International Driver's and Competitor's Licenses*
- Technisches Datenblatt (PF) / *the Pf Technical Sheet*
- Fahrzeugdokumente / *Car's national technical passport*
- Genehmigung der ASN (wenn notwendig) / *authorizations from the ASN (if necessary)*

DOKUMENTE / DOCUMENTS → TECHNISCHE ABNAHME / SCRUTINEERING

Für die Identifikation des Fahrzeuges ist es notwendig das Fahrzeug und Zubehör bei der technischen Abnahme zu präsentieren.

Folgende Dokumente und Unterlagen sind bei der technischen Abnahme vorzulegen:
For the identification of the cars and the control of safety measures, it is mandatory for Drivers to present their car and their equipment for scrutineering.

At the scrutineering, the following documents will be checked as well:

- Technisches Datenblatt (PF) / *the Pf Technical Sheet*
- Fahrzeugdokumente / *Car's national technical passport*
- Homologation / *Homologation form*

**ALLE FAHRZEUGE WERDEN BEI DER TECHNISCHE ABNAHME GEWOGEN.
ALL CARS WILL BE WEIGHTED DURING THE SCRUTINEERING.**

Die Ihnen zugeteilte Startnummer entnehmen Sie bitte der Nennliste aus den jeweiligen Sportity Bereichen oder online auf der Homepage www.rechbergrennen.co.at

Your Start-Number can be taken from the entry-list which is published on Sportity or online on our Homepage www.rechbergrennen.co.at

WICHTIGER HINWEIS ZUR ADMINISTRATIVEN & TECHNISCHEN ABNAHME IMPORTANT NOTICE FOR ADMINISTRATIVE CHECK & SCRUTINEERING

Um einen reibungslosen Ablauf bei der administrativen und technischen Abnahme zu gewährleisten ist es dringend notwendig, dass Sie pünktlich und ausschließlich in Ihrem vorgegebenen Zeitfenster erscheinen!



To have a smooth sequence of the administrative check and technical scrutineering, it is compulsory to all drivers to report ONLY to their given time slots.

Drivers reporting to the administrative checking at a time other than that which was set for them may be liable to a penalty (See Article 21.1 of these Sporting Regulations).

Die Abnahmezeiten gestaffelt nach Startnummernbereichen entnehmen Sie bitte den jeweiligen Bulletins auf der Homepage der Veranstaltung oder in der Sportity APP:

The time slot for the checks can be taken from the corresponding Bulletins published on our Homepage or in the Sportity APP:

ONLINE INFORMATIONEN-ANSCHLAGBRETTER SPORTITY ONLINE INFORMATION BOARDS

NATIONAL AUT / SVN / SVK	INTERNATIONAL - EHC	INTERNATIONAL - HHC
 <p>Alle Mitteilungen und Beschlüsse sowie die Klassements werden mit der Sportity APP und ONLINE zur Verfügung gestellt.</p> <p>Offizieller Aushang / Official Notice Board Sportity APP Code „RBR“</p>	 <p>Mitteilungen- Beschlüsse und Ergebnisse werden mit der Sportity APP und ONLINE zur Verfügung gestellt + EHC Chronomoto</p> <p>Inoffizieller Aushang / Unofficial Notice Board Sportity APP Code „RBREHC“</p>	 <p>Mitteilungen- Beschlüsse und Ergebnisse werden mit der Sportity APP und ONLINE zur Verfügung gestellt.</p> <p>Inoffizieller Aushang / Unofficial Notice Board Sportity APP Code „RBRHHC“</p>

Achtung bei der Anreise von Frohnleiten kommend!

Am Freitag, dem 28.04.2023 ist von 09:45 Uhr bis 12:00 Uhr die B64 (Rechberg Bundesstraße) von „Gasthaus Hoaterwirt“ bis „Rechberghöhe“ aufgrund einer Veranstaltung gesperrt. Eine örtliche Umleitung über Tynau - Nechnitz ist für PKW eingerichtet.

Attention for the arrival from Frohnleiten!

On Friday, 28th of April 2023, the road B64 (Rechberg Bundesstraße) will be closed from „Gasthaus Hoaterwirt“ to „Rechberghöhe“ from 09:45 till 12:00 due to another Oldtimer race. A local redirection (for PKW only) is dedicated.

ÜBERSICHT TULWITZ

MAP TULWITZ

FAHRERLAGER / ADMIN / TECHN.

PADDOK / ADMIN / SCRUTINEERING

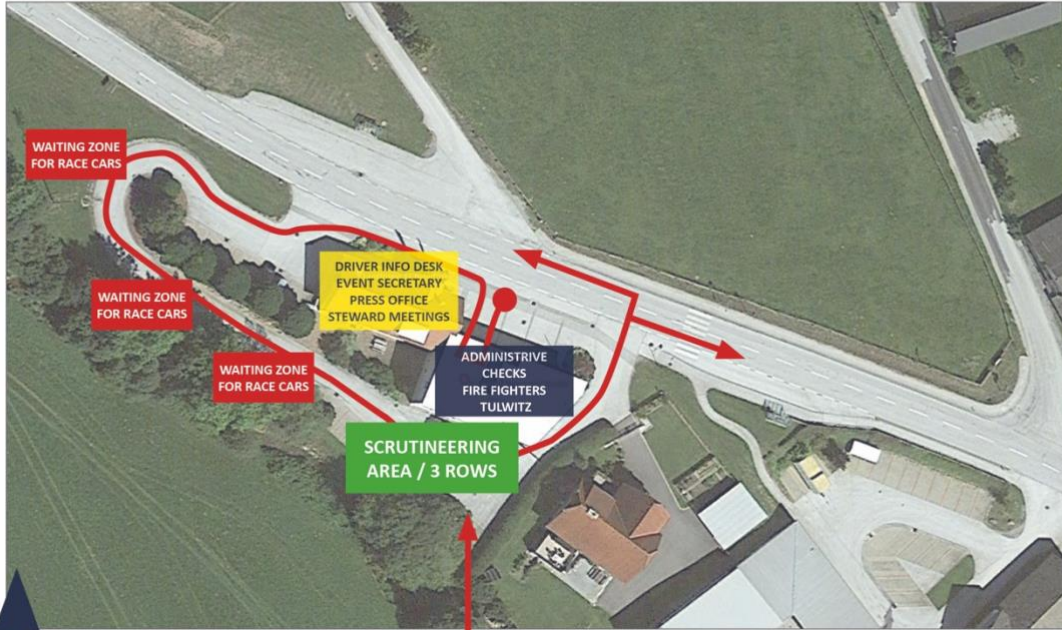

CHECKS MAP TULWITZ

PADDOK MAP TULWITZ



ZUSÄTZLICHE INFORMATIONEN / ADDITIONAL INFORMATION

- 1.) Das Nenngeld muss in voller Höhe bis spätestens vor der administrativen Abnahme am Konto des Veranstalters (siehe Ausschreibung) eingegangen sein.
The entry fee must be paid to the organisers account (as mentioned in the supplementary regulations) before the administrative check at latest.
- 2.) Jeder Teilnehmer muss seinen Platzbedarf im Fahrerlager bei Herrn Peter Schabernack unter der E-Mail-Adresse servicepark@rechbergrennen.co.at anmelden. Nur so ist gewährleistet, dass für jeden Teilnehmer ein zugewiesener Platz reserviert ist.
Each competitor must inform and declare about the required paddock space to Mr. Peter Schabernack (servicepark@rechbergrennen.co.at).
Only then we can guarantee a reserved space in the paddock for each competitor.
- 3.) Bei Ankunft im Fahrerlager ist sofort ein Kontakt mit dem Fahrerlager-Personal vor Ort aufzunehmen. Die Verantwortlichen des Fahrerlagers begleiten jedes Team zum vorgesehenen Platz!
Einsatzleiter Fahrerlager: Michael AUER +43 664 411 97 20
Stv. Einsatzleiter Fahrerlager: Peter SCHABERNACK +43 664 154 54 39
At arrival at the paddock, you must get immediately in contact with the responsible officials for the paddock. They will then guide each competitor to the reserved paddock place.
Chief Paddock: Michael AUER +43 664 411 97 20
Deputy Chief Paddock: Peter SCHABERNACK +43 664 154 54 39
- 4.) Es wird ausdrücklich auf die verpflichtende Verwendung flüssigkeitsundurchlässiger Matten unter den Rennautos im Fahrerlager hingewiesen.
We will once again remind you to use special impenetrable covers in the paddock area under the car. Failure will be penalized with 150.—Euro (as mentioned in the supplementary regulations)
- 5.) Jedes Team erhält bei der administrativen Abnahme:
Each Team will get during the administrative check:

a.) AUFKLEBERSET

- 2 Startnummern rot (15 cm)
- 2 Startnummern schwarz (28cm)
- Kat. 2 Formelfahrzeuge (20 cm)
- 2 Kleber optionale Werbung



STICKER SET

- 2 Competition No. red (15 cm)
- 2 Competition No. Black (28 cm)
- Kat. 2 formularcars (20 cm)
- 2 Sticker optional advertising



b.) TICKETS

eine Fahrer-Karte
zwei Mechaniker-Karten

TICKETS

one Driver ticket
two Mechanical tickets.

6.) In den gekennzeichneten Vorstartbereich dürfen nur Mechaniker, die festes Schuhwerk tragen und welche die Mechaniker-Karte gut sichtbar an sich tragen.

In the indicated pre-starting area, ONLY the staff, with clearly visible Mechanical tickets are allowed. These persons must have a closed footwear.

ZEITPLAN ADMINISTRATIVE CHECKS / SCRUTINEERING SCHEDULES

Friday, 28 April 2023 / Location: 8163 Tulwitzdorf 51-52 (Feuerwehr Tulwitz)

Fahrer und Bewerber müssen für alle Kontrollen nach diesem verbindlichen Zeitplan bereit sein:
Drivers and applicants must be ready for all checks according to this mandatory schedule:

<i>Startnummern</i> <i>Start number</i>	<i>Administrative Abnahmen (eine Spur)</i> <i>Administrative Check 1 row</i>	<i>Technische Abnahmen (3 Spuren)</i> <i>Scrutineering 3 rows</i>
1 - 15	08:00 - 08:30	08:30 - 09:00
16 - 30	08:30 - 09:00	09:00 - 09:30
31 - 45	09:00 - 09:30	09:30 - 10:00
46 - 60	09:30 - 10:00	10:00 - 10:30
61 - 75	10:00 - 10:30	10:30 - 11:00
76 - 90	10:30 - 11:00	11:00 - 11:30
91 - 105	11:00 - 11:30	11:30 - 12:00
106 - 120	11:30 - 12:00	12:00 - 12:30
PAUSE / BREAK	12:00 - 12:30	12:30 - 13:00
121 - 135	12:30 - 13:00	13:00 - 13:30
136 - 150	13:00 - 13:30	13:30 - 14:00
151 - 165	13:30 - 14:00	14:00 - 14:30
166 - 180	14:00 - 14:30	14:30 - 15:00
181 - 195	14:30 - 15:00	15:00 - 15:30
196 - 210	15:00 - 15:30	15:30 - 16:00
211 - 225	15:30 - 16:00	16:00 - 16:30
226 - 240	16:00 - 16:30	16:30 - 17:00
241 - 255	16:30 - 17:00	17:00 - 17:30
256 - 270	17:00 - 17:30	17:30 - 18:00
271 - 285	17:30 - 18:00	18:00 - 18:30

Signature Clerk of the Course Helmut SCHÖPF		on behalf of the organization RECHBERGRENKEN GMBH Peter Eibisberger
---	---	---