VIII RALLYCRONOAXARQUIA COSTA DEL SOL-DIPUTACION DE MALAGA

Campeonato de Andalucía de Rallycronos 2026

Extracto del Reglamento

Art. 1 PROGRAMA-HORARIO

FECHA	HORARIO	ACTO A REALIZAR	LUGAR
02-10-2026	20:00	Apertura de inscripciones	https://faafedeauto.podiumsoft.info/, https://webapp.sportity.com/channel/CA RC-FAA
02-11-2026	20:00	Cierre de inscripciones	
04-11-2026	20:00	Publicación lista de inscritos	
07-11-2026	15:30	Entrega de documentaciones Segúnconvocatoria individual	Ayuntamiento de Periana Plaza Andalucía
	16:00	Verificaciones Técnicasy parque cerrado Segúnconvocatoria individual	PaseoBellavista
	18:00	Reunión de seguridad	
	18:30	Reunión comisarios deportivos	Ayuntamiento de Periana
	19:30	Publicación de autorizados a tomar la Salida	www.periana.es , y Sportity(CARC-FAA)
	20:00	Ceremonia de Salida	PaseoBellavista
08-11-2026	09:00	Salidade 1º participante de Parque Cerrado a Asistencia	PaseoBellavista
	08:00	Corte Carretera	Carretera A-7204 Y MA-4103
	09:00	Hora Salida Delegado FAA	
	09:30	Tramo A-1	
	A continuación	Tramo B-1	
	A continuación	Tramo A-2 (TCPlus)	
	A continuación	Tramo B-2	
	Verificación Final	A continuación	Ayuntamiento de Periana Plaza Andalucía Sportity(CARC-FAA)
	A continuación	Publicación de Resultados	
	15:00	Entrega de premios	

Art. 2 TABLÓN DE ANUNCIOS

HORARIOS Y LUGARES DE EXPOSICIÓN	
Desdelas 20:00 horas del día 02 de Octubre de 2026 hasta la finalización de la prueba	PáginaWeb: www.periana.es y Sportiy (CARC-FAA)

Art. 3 SECRETARÍAPERMANENTE DE LA PRUEBA

Paratoda cuestión relacionada con la prueba antes de la celebración deberán dirigirse a:

Nombre Organizador: Escudería Colmenar Racing
Domicilio: C/ Acera Nueva Nº5
Código Postal: 29170 Localidad: Colmenar
Teléfono: 664153764
Web: www.periana.es
E-mail: escuderiacolmenar2023@gmail.com

Art. 4 OFICINA PERMANENTEDE LA PRUEBA

Paratoda cuestión relacionada con la prueba durante la celebración deberán dirigirse a:

OFICINA DE CARRERA:
Ayuntamiento de Periana
Plaza Andalucía

Art. 5 ORGANIZACIÓN

ESCUDERIACOLMENARRACING Organiza el VIII RALLYCRONOAXARQUIA COSTA DEL SOL, que se celebrará los días 7 y 8 de noviembre de 2026.

.

5.1 Comité de Organización:

Presidente: D. Ángel Rey Romero
Vocales: D. Andrés Henares Palomo
D. Juana Olmedo Leal
D. Alba Vangranbeek Gallero

Art. 6 OFICIALES

Presidente Comisarios Deportivos Y Delegado FAA:
D. Manuel Alonso Martin (Presidente) Lic: CD-0339-ESP/AN
Director de Carrera:
D. Juan Luis Elena Falcón Lic: DC-0350-ESP/AN
Jefe de seguridad:
D. Francisco Garcia Galera Lic: DC-0720-ESP/AN
Secretaría de Carrera:
D. Maria del Carmen Brome Gener Lic: SP-0719-ESP/AN
Comisarios Técnicos:
D. Juan Rodríguez Castilla (Delegado Técnico) Lic: JCT-0345-ESP/AN
Jefe de Cronometraje:
Dª. Juana Domínguez Pérez Lic: JCR-0737-ESPAN

Losdemás Oficiales sepublicarán en Complemento el miércoles anterior a la prueba.

Art. 7 PUNTUABILIDAD

El VIII RallyCrono Axarquia Costa del Sol es puntuable para:

- Campeonato de Andalucía de Pilotos de Rally-Crono.
- Campeonato de Andalucía de Copilotos de Rally-Crono.
- Trofeos de Andalucía de Pilotos de Rally-Crono por Agrupaciones.
- Trofeos de Andalucía de Copilotos de Rally-Crono por Agrupaciones.
- Copa Diputación de Málaga.

Art. 8 DESCRIPCIÓN

8.1 Disposiciones Generales.

La prueba se organiza en conformidad con las disposiciones contenidas en:

- Las Prescripciones Comunes de los Campeonatos, Copas y Trofeos de Andalucía.
- Los Reglamentos Deportivos y Técnicos del Campeonato de Andalucía de Rallycronos.

8.2 Plano Ubicación oficinas, verificaciones, parque cerrado .

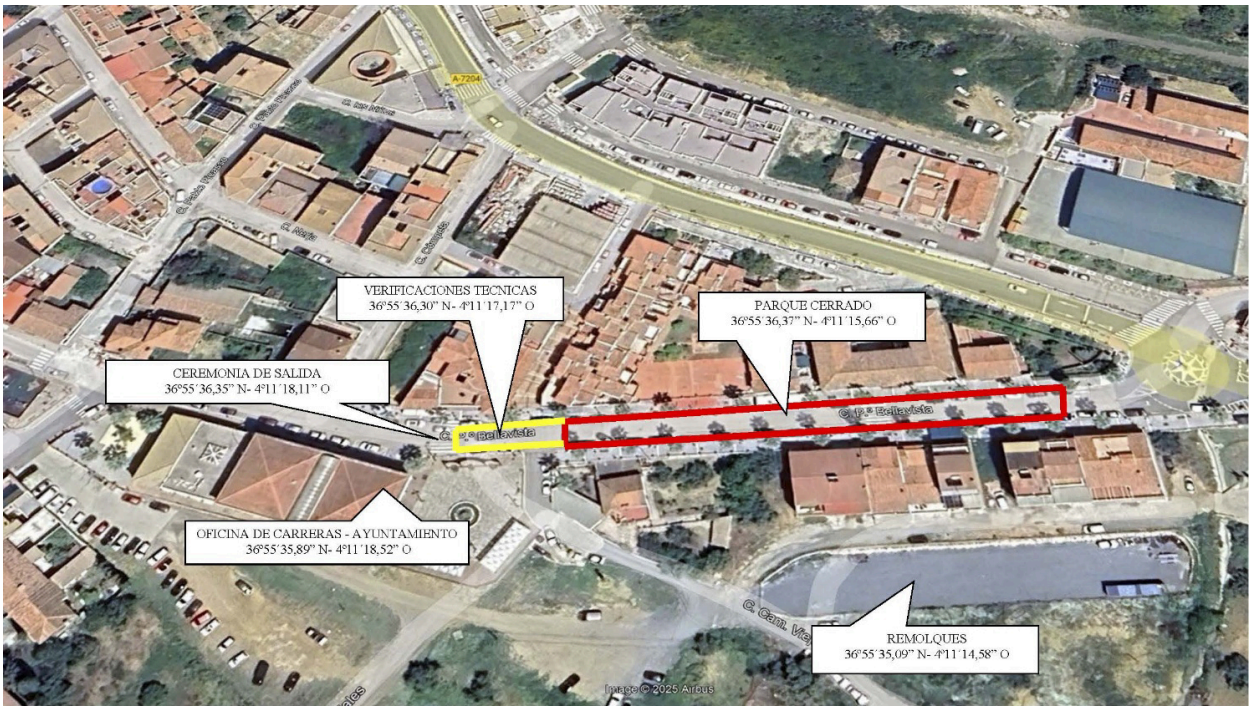

8.4 Zona asistencias.



8.3 Recorrido.



8.4 Chicane.
Sentido A: a 420 metros de la línea de salida.
Sentido B: a 420 metros de línea de meta, es decir en el punto kilométrico 8.700 en ese sentido.

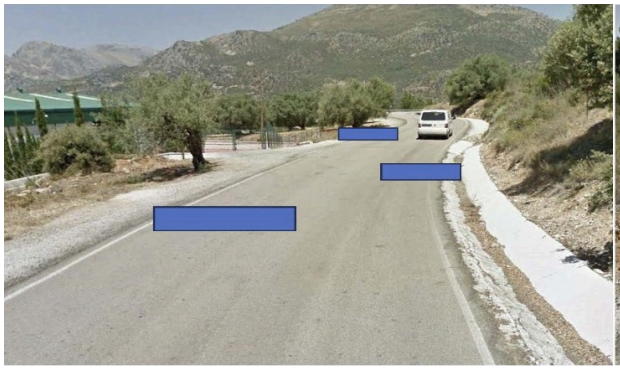

SENTIDO A

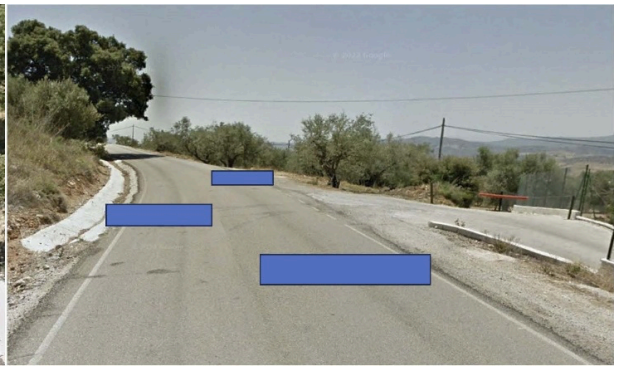

SENTIDO B



La prueba se celebrará en sentido “A” dos pasadas: TRAMO A-1, A-2

- Carretera Salida: A-7204
- Salida P.K: 8,300 Coordenadas: 36º55´58,22” N- 4º11´44,40” W
- Carretera Llegada: MA-4103
- Llegada P.K.: 5.400 Coordenadas: 36º58´03,71” N- 4º12´40,96” W
- Longitud: 9.000 Km.

Sentido “B” dos pasadas: TRAMO B-1, B-2

- Carretera Salida: MA-4103
- Salida P.K: 5,400 Coordenadas: 36º58´03,71” N- 4º12´40,96” W
- Carretera Llegada: A-7204
- Llegada P.K.: 8,300 Coordenadas: 36º55´58,22” N- 4º11´44,40” W
- Longitud: 9.000 Km.

Total Km. Cronometrados. 36,000 Km.

ART. 9 PLANO DEL RECORRIDO

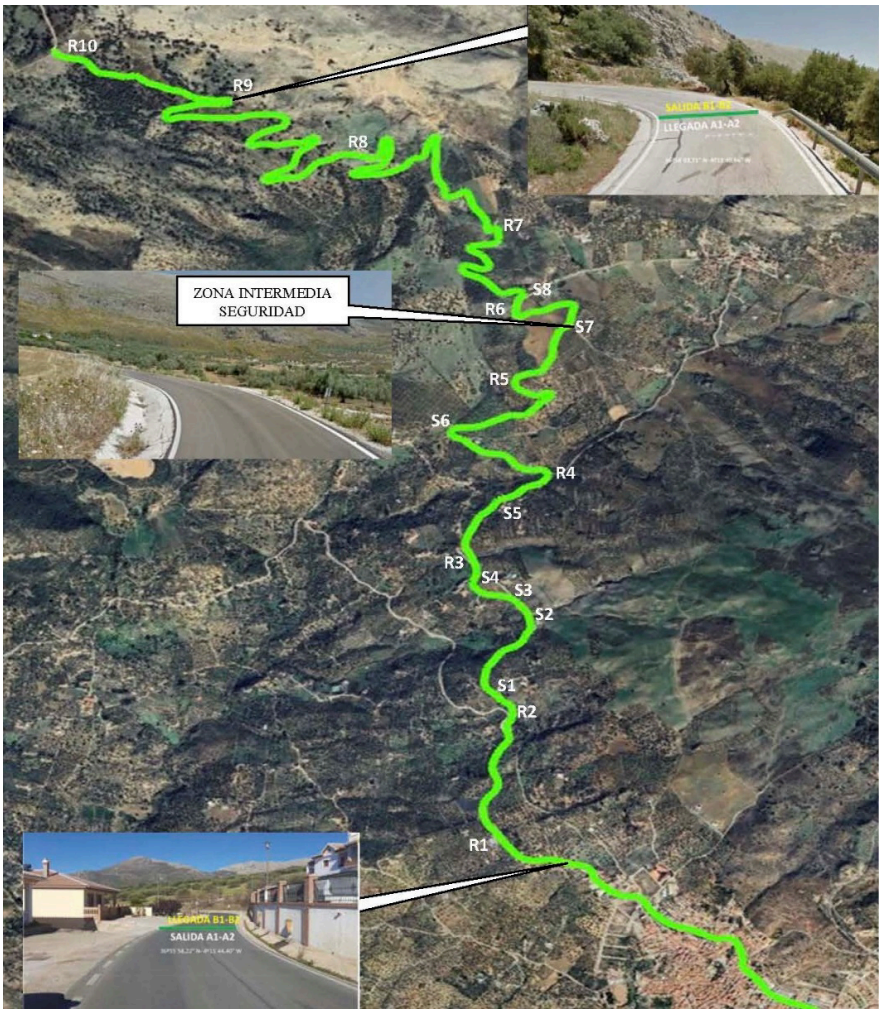

Art. 10 VEHÍCULOSADMITIDOS

Están admitidos a participar y puntuar en la prueba los vehículos descritos en el Reglamento Técnico del Campeonato de Andalucía de Rallycronos 2026.

Art. 11 SOLICITUD DE INSCRIPCIONES-INSCRIPCIONES

11.1 Fechay Horario límite para inscripciones.
El cierre de las inscripciones tendrá lugar a las 20:00 horas del lunes 02/11/2026.
Lasinscripciones deberán realizarse por el sistema PODIUM,a través de la web https://faa-fedeauto.podiumsoft.info/

11.2 El Comité organizador se reserva el derecho de rehusar una inscripción de acuerdo con lo establecido en el C.D.I. Art. 74.

11.3 Los derechos de inscripción se fijan en:

11.3.1 Aceptando la publicidad optativa contratada por el organizador: 230 €
11.3.2 No aceptando la publicidad optativa contratada por el organizador: 460 €
11.3.3 El pago de los derechos de inscripción deberá ser realizado:

11.4 Los derechos de inscripción serán totalmente reembolsados:

11.4.1 A los solicitantes cuya inscripción haya sido rechazada.
11.4.2 En caso de que el Rallye Crono no se celebrará.
11.4.3 El Organizador podrá reembolsar hasta un 50% de los derechos de inscripción a los participantes que, por razones de fuerza mayor debidamente verificadas, no pudieran presentarse a la salida de la prueba y lo haya comunicado con un mínimo de cuatro días de antelación al día de la carrera.

11.6 El número máximo de inscritos se fija en 60 vehículos. En caso de sobrepasarse este número, serán admitidos según el art. 7.9 del Reglamento Deportivo del Campeonato de Andalucía de RallyCronos.

Art. 12 PUBLICIDAD

Los participantes que acepten la publicidad propuesta por el organizador deberán reservar los espacios descritos a continuación:

- 1 Espacioal lado de cada número de 40 cm x 15 cm, esta publicidad contendrá:
  - En caso de haberla se publicará mediante complemento.

La publicidad que contengan los números (67x17 cm) y placas, será obligatoria no pudiendo el participante recortar o modificar dicha publicidad.

Art. 13 TROFEOS

13.1 Campeonato de Andalucía de Turismos

SCRATCH GENERAL CATEGORIA 1	
1º	Trofeo Piloto y Copiloto
2º	Trofeo Piloto y Copiloto
3º	Trofeo Piloto y Copiloto

Clases I-II-III-IV-V-VI-VII y VIII	
1º	Trofeo Piloto y Copiloto
2º	Trofeo Piloto y Copiloto
3º	Trofeo Piloto y Copiloto

TROFEO DIPUTACION MALAGA	
1º	Trofeo Piloto y Copiloto
2º	Trofeo Piloto y Copiloto
3º	Trofeo Piloto y Copiloto

En Colmenar a 28 de septiembre de 2026
El Comité Organizador

A instancias del Presidente de la Comisión, de RALLYCRONOS queda aprobado por la Federación Andaluza de automovilismo, el presente Reglamento a efectos deportivos en Fecha 8/10/2026 .

Federación andaluza de automovilismo

FDO. JOSÉ ANTONIO GONZÁLEZ MÁRQUEZ
DIRECTOR DEPORTIVO
FEDERACIÓN ANDALUZA DE AUTOMOVILISMO

Fdo. Ángel Rey Romero