



Emiltrofén startbekräftelse / PM 2

Hej

Vimmerby MS hälsar dig och ditt team välkomna till Hultsfred och årets upplaga av Emiltrofén

Ni har fått startnummer som ni kan se i anmälningslistan.

När ni kommer till Hultsfred Airport åker ni till körparkering och lastar av, sedan följer ni funktionärernas hänvisningar till uppställningsplatsen där ni lämnar bilarna och sedan GÅR ni och anmäler er på anvisad plats. Därefter följer ni pilningen till besiktningen som sker ca 3 km från uppställningsplatsen. Se karta över HQ.

Körparkering/HQ

- Öppen fredag 16:30-22:00
- Öppen lördag 06:30-avslutad tävling

Anmälan

- Öppen fredag 30/8 kl. 17:00-21:00
- Öppen lördag 31/8 kl. 07:00-09:30

Besiktning

B besiktning kommer ske på Rexsvarven Hultsfred pilat från start och mål.

- Öppen fredag 30/ kl. 17:00-21:00. För de föranmälda, om ni behöver senare tid ta kontakt med vår besiktningschef.
- Öppen lördag kl. 07:00-10:00
- Besiktning schema lördag
 - 07:00-08:00 Startnummer 1-50
 - 08:00-09:00 Startnummer 51-100
 - 09:00-10:00 Startnummer 100-
- Alla hemmaförare besiktas fredag

Camping

Ingen camping får ske på Hultsfred Airport natten mellan fredag 30/8 – 31/8. Grindar kommer vara stängda och låsta.

Viss möjlighet till övernattnig finns utanför Hultsfred Airport, följ pilning eller prata med funktionärer.

Serviceplats

En serviceplatsen som är belägen ca 3 mil från HQ vid Brevego Järnforsen. (Industrivägen 33, 577 76, Järnforsen)

På serviceplatsen kommer enklare förtäring att finnas att köpa, och toalett finns att tillgå.

Förrarsamanträde

- Föråkare kl. 09:00
- Ungdomar kl. 09:30

Ändringar

- Bertil Wallgren utgår som säkerhetschef. Ny säkerhetschef P-A Mårtensson 073- 058 39 41
- Biträdande säkerhetschef Alexander Alexandersson
- Publiksäkerhetschef Joakim Gustafsson
- Kjell Åke Jönsson utgår som domare. Ny domare Pia Thulin.

Övrigt

- Tävlingsstilstånd har sökts och erhållits från SmBF.
- Dispens från hastighetsbegränsningen på specialsträcka har sökts och beviljats hos Länsstyrelsen.
- Faktadomare anslås på digital anslagstavla.
- Digitalanslagstavla kommer användas i Appen Sportity, lösenord Rally



Översiktskarta Emiltrofen 2024 följ pilning på plats



Översiktskart start och mål, HQ Emiltrofén 2024

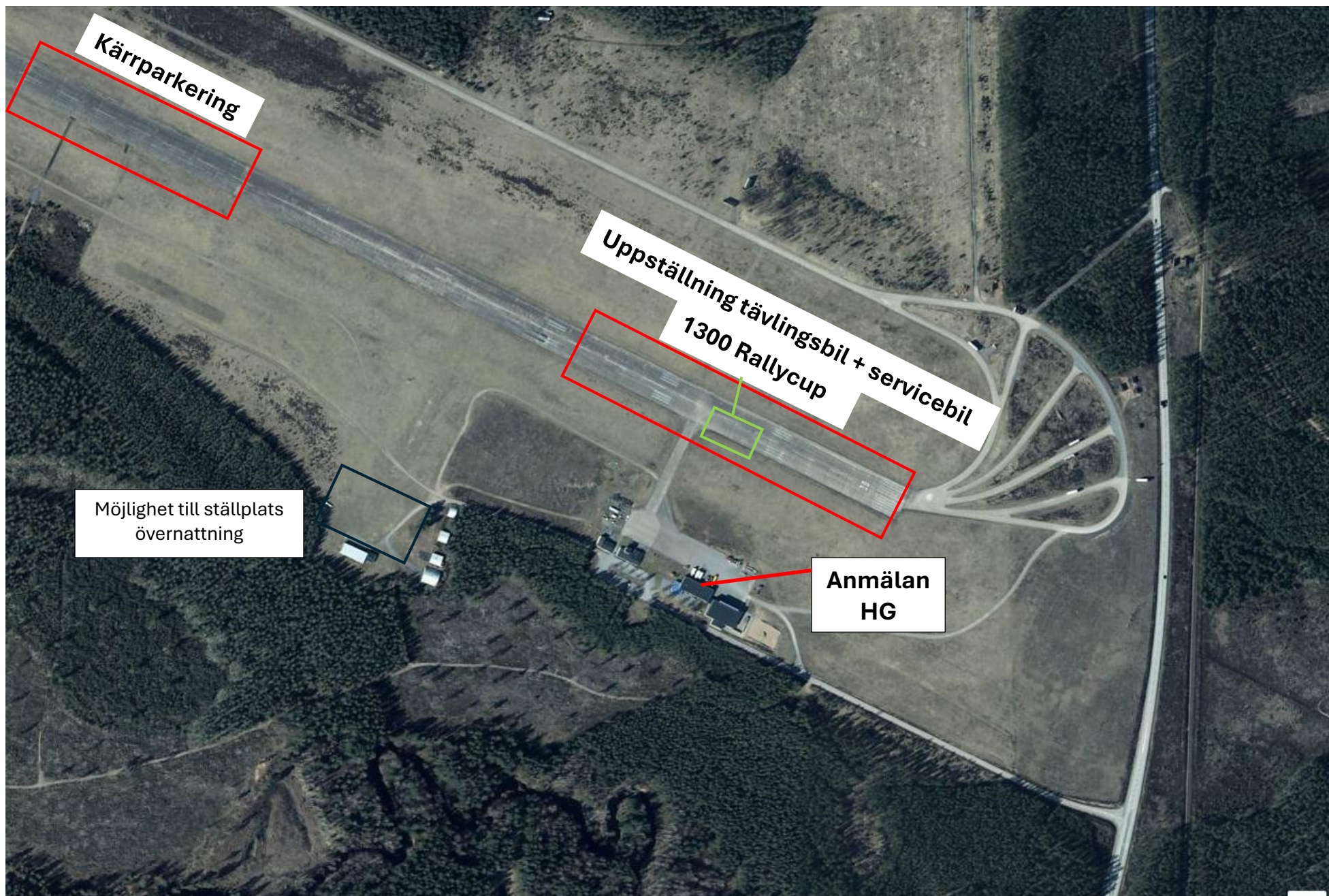

Tidsplan

TK/SS	Namn	Ankomst tid	Avgångs tid	SS	Trp	Totalt	Idéal	Snitt	Service
				km	km	km	tid	hastighet	Min ca

TK 0	Start	10:00	10:00		9,77	9,77	20,00		
Tk 1	Hammarsjön	10:20	10:23	15,87	22,14	38,01	55,00		15
TK 2	Lida	11:18	11:21	7,72	7,12	14,84	25,00		
TK 3	Ryd	11:46	11:49	10,49	17,91	28,40	70,00		30
TK 4	Kulla	12:59	13:02	9,35	9,56	18,91	30,00		
TK 5	Heda	13:32	13:35	6,97	30,38	37,35	50,00		
TK 6	Slutmål	14:25							
				50	97	147			