

# Rally Guide

1



## RALIUL ARGEȘULUI 2023

[www.raliulargesului.ro](http://www.raliulargesului.ro) | 26-27 Mai 2023



## CUPRINS

1.	Introducere .....	4
2.	Date de contact / Organizare .....	6
3.	Program si termene limita.....	7
4.	Înscrieri .....	10
5.	Asigurări .....	13
6.	Anvelope / Combustibil .....	13
7.	Hoteluri .....	14
8.	Informații utile .....	15

*Acest document nu reprezintă un regulament, are un scop informativ!*

# CATENA



## PLĂTEȘTI MAI PUȚIN

## ȘI AI CĂRUCIORUL PLIN

Întrebați farmacistul cum puteți participa la campanie! Ofertă în limita stocului disponibil.



# 1. Introducere si bine ați venit

Bine ați venit la Raliul Argeșului, ediția 2023, un eveniment de tradiție in motorsportul autohton ce se va desfășura in zona Muntenia si pe celebrul Transfăgărășan, in perioada 26 – 27 Mai.

Ca urmare a succesului înregistrat in anii precedenți, fiind o etapa cu cel mai înalt coeficient oferit de Federația Romană de Automobilism Sportiv in 2021 si 2022, evenimentul ce este inclus in calendarul Campionatului National de Raliuri si in Campionatul National de Raliuri pe Asfalt, ediția 2023 va fi cu siguranța o atracție atât sportiva cat și turistica și va contribui la poziționarea județului Argeș ca o destinație turistica importanta pentru tara noastră.

Formatul raliului, deja unul consacrat, va propune in acest an câteva modificări menite sa îmbunătățească experiența sportiva cu ziua 1 de concurs având un format compact, dar in același timp aduce spectacolul mai aproape de public. In acest sens clubul organizatoric, DTO Rally, a elaborat un program cu doua probe spectacol (Super Speciala Pitesti) ce se vor desfășura atât pe zi cat si pe noapte, aducând astfel o noua experiența pasionaților de motorsport din județul Argeș si nu numai, ce vor avea posibilitatea sa urmărească maeștrii ai sportului cu motor evoluând la lumina farurilor într-un spectacol fascinant de sunet, lumini si cai putere.

Cu startul festiv si parcul de service găzduite de zona centrala a Mun. Pitesti prin Piața Primăriei si Piața Vasile Milea, evenimentul este foarte aproape de iubitorii de motorsport și își dorește să fie un prim vector turistic pentru județul Argeș si orașul Pitesti, valoarea media generata de Raliul Argeșului in perioada 2019 – 2022 ajungând la aproape 1.000.000 € ca valoare echivalenta de publicitate (Equivalent Advertising Value), conform rapoartelor de monitorizare realizate.

Nu in ultimul rând, suntem dedicați total oferirii celui mai sigur mediu posibil pentru desfășurarea unei competiții de motorsport, atât pentru echipajele participante dar si pentru publicul spectator, Un cuvânt de apreciere si mulțumire merge in acest sens către toate autoritățile locale si naționale care susțin desfășurarea evenimentului: Primaria Pitesti, Consiliul Județean Argeș, Prefectura Județului Argeș, Inspectoratul Județean de Politie Argeș, Serviciul Rutier Argeș, Inspectoratul general pentru Situații de Urgenta, ISU Argeș, Inspectoratul de Jandarmi Județean Argeș, SMURD, Serviciul Județean de Ambulanta Argeș, Compania Naționala de Administrare a Infrastructurii Rutiere, Regia Autonomă Județeană de Drumuri Argeș

Comitetul organizatoric al Raliului Argeșului 2023 va asigura de toata implicarea si dăruirea in vederea organizării unui eveniment memorabil.

Va doresc un raliu fabulos !

Traian PAVEL

Event Manager

## 1.1 Raliul Argeşului, trecut, prezent si viitor

Raliul Argeşului are o istorie îndelungată în motorsportul din România, fiind una din competițiile care a avut loc de-a lungul multor decenii. Cu o cultură a sportului bine înrădăcinată în județul Argeş, raliul a fost doar una din ramurile unde piloții locali au excelat. Începând cu 1971, Raliul Argeşului a desfășurat un număr de 25 ediții sub numele Raliul Pitești, Raliul Dacia și, în epoca modernă, Raliul Argeşului, fiind una dintre cele mai cunoscute competiții între raliurile românești în perioada anilor 1990. De asemenea, o ediție a Raliului României a avut loc tot pe probele speciale din jurul Piteștiului.

În anul 2019, după o pauză de 9 ani, evenimentul a fost readus în cadrul Campionatului Național de Raliuri sub organizarea clubului sportiv DTO Rally și își propune înscrierea etapei în campionatele internaționale regionale și europene. Raliul Argeşului este un eveniment organizat sub egida Federației Române de Automobilism Sportiv.

## 1.2 Câștigătorii precedenți

An	Pilot	Copilot	Naționalitate	Mașina
2022	Barbu Sebastian	Iancu Bogdan	ROM/ROM	Skoda Fabia R5
2021	Tempestini Simone	Itu Sergiu	ROM/ROM	Skoda Fabia Rally2 evo
2020	Tempestini Simone	Itu Sergiu	ROM/ROM	Skoda Fabia R5
2019	Tempestini Simone	Itu Sergiu	ROM/ROM	Hyundai i20 R5
2011	<i>Anulat</i>			
2010	Szabó Gergely	Csegzy Levente	HUN/ROM	Mitsubishi Lancer Evo IX
2009	Miettinen Jarkko	Lukka Mikko	FIN/FIN	Mitsubishi Lancer Evo IX
2007	Tempestini Marco	Pulpea Dorin	ITA/ROM	Subaru Impreza STi N12
2006	Tempestini Marco	Pircoveanu Mugurel	ITA/ROM	Subaru Impreza STi N11
2005	Marișca Bogdan	Itu Sebastian	ROM/ROM	Mitsubishi Lancer Evo VII
2003	Gîrtofan Dan	Pulpea Dorin	ROM/ROM	Seat Cordoba WRC
2002	Marișca Bogdan	Itu Sebastian	ROM/ROM	Mitsubishi Lancer Evo VI
2001	Aur Constantin	Moraru Silviu	ROM/ROM	Seat Cordoba WRC
2000	Aur Constantin	Boboescu Dumitru	ROM/ROM	Toyota Celica Turbo 4WD
1999	Goellner Heinz	Itu Sorin	ROM/ROM	Audi Coupé S2
1998	Aur Constantin	Boboescu Dumitru	ROM/ROM	Toyota Celica Turbo 4WD
1997	Aur Constantin	Boboescu Dumitru	ROM/ROM	Toyota Celica Turbo 4WD
1996	Aur Constantin	Boboescu Dumitru	ROM/ROM	Toyota Celica Turbo 4WD
1995	Aur Constantin	Boboescu Dumitru	ROM/ROM	Audi Coupé S2
1994	Vasile Stefan	Moraru Silviu	ROM/ROM	Dacia 1325
1993	Balint Ludovic	Stroescu Gabriela	ROM/ROM	Dacia 1325
1979	Olteanu Ilie	Scobai Ovidiu	ROM/ROM	Dacia 1300
1978	Olteanu Ilie	Scobai Ovidiu	ROM/ROM	Dacia 1300
1977	Ionescu Cristea Eugeniu	Amarica Dan	ROM/ROM	Dacia 1300
1971	Puiu Aurel	Pescaru Constantin	ROM/ROM	Renault 8 Gordini

## 2. Date de contact / Organizator

### 2.1 Date de contact

#### ACS DTO Rally

Adresa : B-dul. Republicii, nr. 139, Pitesti, jud. Argeş

Adresa e-mail : [contact@raliulargesului.ro](mailto:contact@raliulargesului.ro)

Website : [www.raliulargesului.ro](http://www.raliulargesului.ro)

### 2.2 Rally HQ

#### Hotel Ramada Pitesti

Adresa: Calea Bucureşti 31, Piteşti, 110133

Program :	Miercuri, 24 mai	09:00 – 20:00
	Joi, 25 mai	08:00 – 20:00
	Vineri, 26 mai	08:00 – 23:00
	Sâmbătă, 27 mai	09:00 – 22:00

### 2.3 Biroul de presa

Tel: Tbc; e-mail: [media@raliulargesului.ro](mailto:media@raliulargesului.ro)

### 2.4 Comitetul de organizare onorific

Cristian GENTEA	Primar al Municipiului Piteşti
Ion MÎNZÎNĂ	Preşedintele Consiliului Judeţean Argeş
Radu Valeriu PERIANU	Prefectul Judeţului Argeş
Chester de Politie Marian BADEA	Şeful Inspectoratului Judeţean de Politie Argeş
Comisar Şef de Politie Constantin FICA	Şef Serviciul Rutier Argeş
Col. Marius Cezar TOMA	Inspectoratul de Jandarmi Judeţean Argeş
Insp. Şef Colonel Alin BEREVOIESCU	ISU Argeş
Bogdan DUMITRESCU	Director Organizare
Traian PAVEL	Preşedinte DTO Rally

## 2.5 Licență organizator

Nr.20 / 06.04.2023 emisă de Federația Română de Automobilism Sportiv.

## 2.6 Permis de organizare

Nr.27 / 06.04.2023 emis de Federația Română de Automobilism Sportiv.

## 2.7 Panou de afișaj

Panoul oficial de afișaj (PA): Rally HQ, Hotel Ramada Pitesti

Panoul de afișaj digital (PAD): [www.raliulargesului.ro](http://www.raliulargesului.ro) si Sportity

## 2.8 Parc închis

Adresa: Piața Primăriei, Strada Victoriei 24, Pitești 110017

## 2.9 Parc de service

Adresa: Piața Vasile Milea 1, Pitești 110053

Program :	Joi, 25 mai	09:00 – 22:00
	Vineri, 26 mai	07:00 – 01:00
	Sâmbătă, 27 mai	08:00 – 23:00

# 3. Program si termene limita

## 3.1 Înainte de săptămâna evenimentului

### Vineri, 07 Aprilie 2023

Publicare Rally Ghid 1 [www.raliulargesului.ro](http://www.raliulargesului.ro)

### Mercuri, 26 Aprilie 2023

Publicare Regulament Particular [www.raliulargesului.ro](http://www.raliulargesului.ro)

Deschiderea solicitări acreditari Media

Deschiderea înscrierilor <https://inscrieri.racing/>

### Vineri, 19 Mai 2023

Închiderea înscrierilor

### Sâmbătă, 20 Mai 2023

Publicarea listei de înscrieri [www.raliulargesului.ro](http://www.raliulargesului.ro)

### Duminica, 21 Mai 2023

Data limită pentru solicitare spațiu suplimentar în parcul de service [inscrieri@raliulargesului.ro](mailto:inscrieri@raliulargesului.ro)

### 3.2 În săptămâna evenimentului

<b>Luni, 22 Mai 2023</b>		
	Publicare Road Book	<a href="http://www.raliulargesului.ro">www.raliulargesului.ro</a>
	Publicare programare pentru Verificări Tehnice Inițiale	PAD ( <a href="http://www.raliulargesului.ro">www.raliulargesului.ro</a> )
<b>Miercuri, 24 Mai 2023</b>		
10:00 - 20:00	Colectarea documentelor si a materialelor Colectarea sistemelor GPS pentru recunoașteri	Ramada Pitesti
<b>12:00 - 22:00</b>	<b>Recunoașteri</b>	<b>Conform program</b>
17:00 - 18:00	Conferința de presa	Primaria Pitesti, Sala de consiliu
<b>Joi, 25 Mai 2023</b>		
07:00 - 20:00	Deschidere Rally HQ si Centrul Media	Ramada Pitesti
07:00 - 20:00	Colectarea documentelor si a materialelor Colectarea sistemelor GPS pentru recunoașteri	Ramada Pitesti
<b>07:00 - 16:00</b>	<b>Recunoașteri</b>	<b>Conform program</b>
10:00	Deschidere Parc Service	Piața Vasile Milea, Pitești
12:30 - 16:00	Colectarea sistemelor GPS pentru cursa	Parc service - Piața Vasile Milea
<b>13:00 - 17:00</b>	<b>Verificări tehnice inițiale – sigilare &amp; marcarea</b>	<b>Service Dolo Trans Olimp</b>
17:30 - 18:30	Safety Briefing	Ramada, Sala Diamond Ballroom
19:00	Termen limita pentru efectuarea verificărilor administrative	Ramada Pitesti
17:30	Publicarea ordinii pentru Starul Festiv	PAD ( <a href="http://www.raliulargesului.ro">www.raliulargesului.ro</a> )
19:00	Start Festiv / Prezentarea echipajelor	Primaria Pitesti
20:00	Publicarea listei de start pentru Shakedown	PAD ( <a href="http://www.raliulargesului.ro">www.raliulargesului.ro</a> )
<b>Vineri, 26 Mai 2023</b>		
07:30 - 00:00	Deschidere Rally HQ si Centrul Media	Ramada Pitesti
<b>08:00 - 12:00</b>	<b>Shakedown</b>	<b>Budeasa</b>
08:00 - 12:00	Recunoașteri SSS Pitesti	Stadionul N. Dobrin
12:30	Termen limită de predarea sistemelor GPS pentru recunoașteri	Rally HQ / Reprezentantul Tehnic GPS
12:30	Publicarea listei de start pentru Ziua 1	PAD ( <a href="http://www.raliulargesului.ro">www.raliulargesului.ro</a> )
<b>13:45</b>	<b>Start Ziua 1</b>	<b>TC 0 - Parc service (Piața V. Milea)</b>
<b>22:26</b>	<b>Final Ziua 1 (estimat primul concurent)</b>	<b>TC 4D - Primaria Pitesti</b>
22:00	Publicarea listei de start pentru Ziua 2	PAD ( <a href="http://www.raliulargesului.ro">www.raliulargesului.ro</a> )
<b>Sâmbătă, 27 Mai 2023</b>		
08:30 - 22:00	Deschidere Rally HQ si Centrul Media	Ramada Pitesti
08:30 - 09:00	Reverificări tehnice (Superrally)	Parc închis - Primaria Pitesti
<b>09:40</b>	<b>Start Ziua 2</b>	<b>TC 4E - Primaria Pitesti</b>
<b>18:27</b>	<b>Finalul Raliului (estimat primul concurent)</b>	<b>TC 10D - Primaria Pitesti</b>
18:40	Sosire festiva	Parc inchis - Primaria Pitesti
18:50	Conferința de presa finala	Primaria Pitesti
Imediat după sosirea festiva	Verificări tehnice finale	Eurial Invest Pitesti (Peugeot)
20:30	Publicarea clasamentelor provizorii	PAD ( <a href="http://www.raliulargesului.ro">www.raliulargesului.ro</a> )
<b>21:00</b>	<b>Festivitatea de premiere</b>	<b>Primaria Pitesti</b>
21:00 - 22:00	Returnarea dispozitivelor GPS	Parc service - Reprezentant GPS





**REPSOL**



## Lubrifianti auto testați în condiții extreme



## 4. Înscrieri

### 4.1 Campionatele din care face parte evenimentul

FRAS Campionatul Național de Raliuri Betano

FRAS Campionatul Național de Raliuri pe Asfalt

FRAS Campionatul National pentru Vehicule Istorice

FRAS Trofeul Rally 2

208 R2 Cup

Renault Clio Trophy

Suzuki Swift Cup

Dacia Cup

### 4.2 Taxele de înscriere

CNRB / CNRB Asfalt	RC2, RC2N, RC3, RGT și NAT 11	2.700 lei
	RC4, RC5	2.200 lei
	RC5N, SSV, NAT 12	1.700 lei
	CNRVIB	1.500 lei
	Juniori (între 16 și 18 ani doar la Cupa Mono Marcă)	1.000 lei

Trofeul Rally2	Grupa A (2RM)	1.200 lei
	Grupa B (4RM)	1.800 lei
	Juniori (între 16 și 18 ani la clasa A1)	750 lei

Echipe	Echipa CNRB (5 echipaje)	1.250 lei
	Echipa CNRB (4 echipaje)	1.000 lei
	Echipa CNRB (3 echipaje)	500 lei
	Echipa Trofeul Rally2	250 lei

<i>Shakedown</i>	<i>250 lei</i>
------------------	----------------

\* Taxele includ și taxa GPS platita catre FRAS în valoare de 300 lei

#### 4.3 Procedura de înscriere

În Campionatul Național de Raliuri înscrierile se fac prin platforma <https://inscrieri.racing>. Orice echipaj sau echipă posesoare de licență FRAS pentru raliu care dorește să participe la un raliu trebuie să aibă cont pe platforma de înscrieri, să își completeze datele personale și ale automobilului de concurs solicitate de platformă și să se înscrie pentru raliul respectiv, conform termenelor stipulate în regulamentul Particular, respectiv pe platforma de înscrieri.

Informații suplimentare se pot obține la adresa: [inscrieri@raliulargesului.ro](mailto:inscrieri@raliulargesului.ro)

#### 4.4 Automobile eligibile

Conform regulamentului sportiv al CNRB 2023, art. 12.1

#### 4.5 Numărul maxim de înscrieri

Numărul maxim de înscriși este limitat la: 80

În cazul depășirii numărului maxim de înscriși, ultimele echipaje care s-au înscris și au plătit taxa de înscriere vor fi puse pe o listă de așteptare și nu pe lista oficială de înscrieri. Organizatorul își rezervă dreptul de a decide care dintre înscrișii neprioritari vor fi acceptați.

#### 4.6 Pachet de înscriere

	CNRB	CNRVIB	Trofeul Rally2
Suprafata în parcul de service	42 mp	42 mp	36mp
<b>Autocolante mașină</b>			
Numere recunoasteri	2	2	2
Service	1	1	1
Auxiliar	1	1	0
Set publicitate obligatorie	1	1	1
<b>Pass-uri individuale</b>			
Echipaj	2	2	2
Team	1	1	1
<b>Documente</b>			
Road Book	1	1	1
Road Book Auxiliar	Online	Online	Online
Regulament particular	Online	Online	Online
Rally Ghid 1	Online	Online	Online

#### 4.6 Restituirea taxelor

Taxele de înscriere vor fi rambursate integral echipajelor a căror înscriere nu a fost acceptată, sau în cazul în care evenimentul nu are loc.



CITROËN



# NOUL C4 X



Suspensie și scaune Advanced Comfort®  
Head-up display color și sisteme de siguranță active  
Portbagaj cu un volum util de 510 litri

CITROËN preferă TotalEnergies. Consum mixt cu valori cuprinse între 4.8 și 5.7 l/100km (WLTP) și emisii CO2 cu valori cuprinse între 120 și 129 g/km (WLTP). Garanție contractuală de 4 ani, în limita a 100.000 km. Deși s-au făcut toate eforturile pentru a asigura corectitudinea specificațiilor produselor, la data publicării, ne rezervăm dreptul de a modifica informațiile afișate, cu privire la : date tehnice, culori, dotări, accesorii și caracteristicile acestora sau să dezactivăm orice model, oricând. Mașina din imagine este cu titlu de prezentare.

## 5. Asigurări

### 5.1 Asigurarea organizatorului

Prima de asigurare inclusă în taxa de înscriere garantează concurenților acoperirea eventualelor pagube civile față de terțe persoane. Participanții vor fi asigurați pe toate probele speciale cu o asigurare de răspundere civilă față de terți în valoare de 130.000 RON.

Această asigurare va cuprinde toate persoanele implicate în desfășurarea raliului (mai ales arbitrii) și copiloții (pe probele speciale), jurnaliștii și fotografiile acreditați și piloții cu un permis de conducere străin, cu condiția să nu se suprapună cu o altă asigurare încheiată cu o societate de asigurări locală sau străină.

### 5.2 Asigurarea de răspundere civilă (RCA)

Toate mașinile participante la competiție trebuie să aibă încheiată o asigurare de răspundere civilă obligatorie. Această asigurare va acoperi toate daunele de pe toate drumurile cu excepția probelor speciale și a shakedown-ului. Dovada existenței acestei asigurări va fi făcută la verificările administrative.

Mașinile de service, recunoașteri și auxiliare nu sunt acoperite de polița de asigurare a raliului. În caz de accident soldat doar cu daune materiale, concurenții au obligația absolută să anunțe respectivele daune la următorul punct de control, urmat de un raport detaliat scris la sfârșitul zilei care va fi depus la comandament. Mai mult decât atât, în caz de daune fizice, concurentul trebuie să informeze imediat conducerea cursei.

## 6. Anvelope / Combustibil

### 6.1 Anvelope

Conform Art. 13 din Regulamentul CNRB.

Toate mașinile trebuie să fie echipate cu anvelope turnate. Tăierea manuală sau modificarea modelului specificat al benzii de rulare este permisă respectând indicațiile producătorului de anvelope.

Toți concurenții (cu excepția celor participanți la clasele NAT11, NAT 12, respectiv la Trofeul Rally 2) pot utiliza doar numărul de anvelope Regulamentul Particular, după cum urmează:

Clasa	Număr maxim anvelope
RC2, RC2N, RC3, RGT	12 buc

RC4, RC5, RC5N, SSV (inclusiv Cupe Mono Marcă)	10 buc
---	--------

Trofeul Rally 2, NAT11 și NAT12 - nerestricționat

Anvelopele utilizate pe parcursul Shakedown-ului nu vor fi marcate sau contabilizate în niciun fel.

Anvelope folosite la recunoașteri: omologate pentru circulația pe drumurile publice

## 6.2 Combustibil

Toate echipajele participante în Campionatul Național de Raliuri (inclusiv cele participante în Trofeul Rally 2 și în Campionatul Național de Raliuri pentru Vehicule Istorice) vor utiliza în mod obligatoriu combustibil comercializat în stațiile de alimentare comerciale de pe teritoriul României, cu condiția ca specificațiile tehnice ale acestuia să se încadreze în prescripțiile Anexei J FIA Art. 252.9.

Combustibilul "MOL Racing Fuel 102+" NU se încadrează în prescripțiile Anexei J FIA Art. 252.9, având cifra octanică cuprinsă între 102,7 și 103,1 iar Anexa J prevede cifră octanică de maxim 102,0 și un coeficient de corecție de + / - 0,2. Astfel utilizarea combustibilul "MOL Racing Fuel 102+" nu este permisă

## 7. Hoteluri si rezervări

### Hotel Ramada \*\*\*\*

Calea București, Nr. 31  
Pitești, Argeș

Tel: +40 372 480 500

Fax: +40 372 480 501

[reservations@ramadapitesti.ro](mailto:reservations@ramadapitesti.ro)

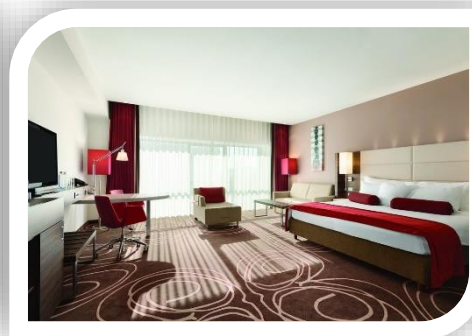
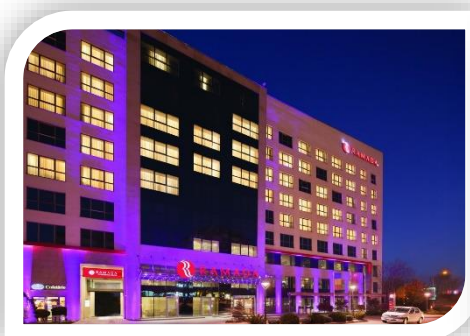

### Hotel Celly \*\*\*

DN 65B, Km 3+800  
Pitești, Argeș

Tel: 0248 208 500

Fax: 0248 208 512

[cellyhotel@gmail.com](mailto:cellyhotel@gmail.com)

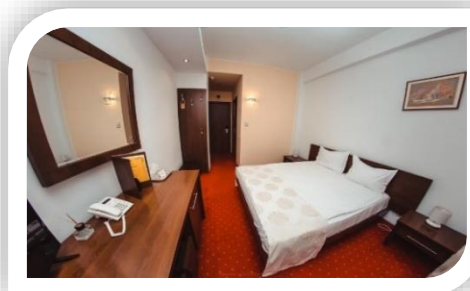

### Hotel Argeş \*\*\*

Piața Muntenia, nr. 3  
Pitesti, Argeş

Tel : +4 0248.22.33.99

Fax : +4 0248.22.33.99

[booking@hotelarges.ro](mailto:booking@hotelarges.ro)

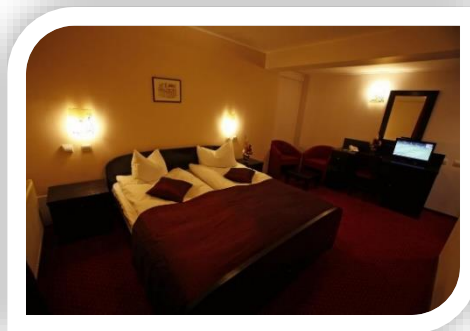

### Hotel Victoria \*\*\*\*

Strada Egalității, Nr 21  
Pitesti, Argeş

Tel. +40 248 220 777;

Fax. +40 248 214 489;

[reservation@victoriahotel.ro](mailto:reservation@victoriahotel.ro)



## 8. Informații utile

### Electricitate

Voltajul curentului electric este standardul European 220V. Prizele sunt cu doua picioare.

### Telefoane utile

Politie, Pompieri, Ambulanta: 112

### Fumatul

Prin lege, fumatul este interzis in spatiile publice închise (unele restaurante au zone speciale pentru fumători).

### Centura de siguranța

Șoferul si toți pasagerii (inclusiv cei de pe bancheta din spate) trebuie sa folosească tot timpul centura de siguranța.

### Limite de viteza

In localitate: 50kph (31mph)

Drumurile naționale: 90kph (56mph)

Autostrăzi: 130kph (80mph)

Alte limite sunt indicate prin semnele rutiere.

### Telefoane mobile

Prefixul tarii este: +40

Este ilegală folosirea telefonului mobil in timpul condusului.

**Alcool**

Politia poate cere testarea aerului expirat. Nivelul maxim de alcool in sânge este 0.00%.

**Trafic**

Se circula pe dreapta, depășirile se fac prin stânga.

**Taxe rutiere - Rovigneta**

Poate fi cumpărată de la stațiile de combustibil si online

**Taxi :**

Taxi Valentin - Tel: 0248 944

ACTUAL TAXI - Tel: 0248 942

Super TAXI - Tel: 0248 941

**In Pitesti exista serviciile Uber si Bolt.**



Un eveniment cofinanțat de:

R O M A N I A

