

**REGLAMENTO  
PARTICULAR  
RALLYSPRINT DE  
CARREÑO  
3 y 4 JULIO 2026**



## INDICE

<b>1</b>	<b>INTRODUCCIÓN</b>	<b>4</b>
1.1	Introducción	4
1.2	Superficie del tramo cronometrado	4
1.3	Tramo cronometrado y Recorrido total	4
<b>2</b>	<b>ORGANIZACIÓN</b>	<b>5</b>
2.1	Puntuabilidad	5
2.2	Nombre del Organizador, Dirección y Datos de contacto	5
2.3	Comité Organizador	5
2.4	Comisarios Deportivos	5
2.5	Observadores y Delegados FAPA	5
2.6	Oficiales	5
2.7	Sede del Rallye - Ubicación	6
2.8	Tablón Oficial de Avisos - Ubicación	6
2.9	Entrega de documentación - Ubicación	6
2.10	Verificaciones técnicas - Ubicación	6
2.11	Reagrupamientos- Ubicación	7
2.12	Parque Cerrado Fin de Rallye - Ubicación	7
2.13	Parque de asistencias - Ubicación	7
<b>3</b>	<b>PROGRAMA HORARIO</b>	<b>7</b>
<b>4</b>	<b>INSCRIPCIONES</b>	<b>8</b>
4.1	Apertura y cierre de inscripciones	8
4.2	Procedimiento	8
4.3	Número de inscritos aceptados y clases	8
4.4	Detalles de pago	8
4.5	Reembolsos	9
<b>5</b>	<b>SEGURO</b>	<b>9</b>
<b>6</b>	<b>PUBLICIDAD Y NÚMEROS DE COMPETICIÓN</b>	<b>9</b>
6.1	Publicidad	9
6.2	Números de competición y placas del Rallye	9
6.3	Adhesivos de emergencia	10
<b>7</b>	<b>RECONOCIMIENTOS</b>	<b>10</b>
<b>8</b>	<b>ENTREGA DE DOCUMENTACIÓN</b>	<b>10</b>
<b>9</b>	<b>VERIFICACIONES, PRECINTAJE Y MARCADO</b>	<b>10</b>

9.1	<u>Verificaciones, lugar y horarios</u> .....	10
9.2	<u>Equipamiento de los Vehículos</u> .....	11
<b>10</b>	<b><u>DESARROLLO DEL RALLYE</u></b> .....	<b>11</b>
10.1	<u>Entrada en controles horarios con adelanto</u> .....	11
10.2	<u>Hora oficial del Rallye</u> .....	11
10.3	<u>Entrega y recogida de los Carnets de control</u> .....	11
10.4	<u>Instalación del GPS del Rallye</u> .....	11
10.5	<u>Seguridad de los Participantes</u> .....	12
10.6	<u>Zonas de asistencia</u> .....	13
10.7	<u>Servicio de Grúas</u> .....	13
10.8	<u>Colegio de Comisarios Deportivos</u> .....	13
<b>11</b>	<b><u>IDENTIFICACIÓN DE LOS OFICIALES</u></b> .....	<b>13</b>
<b>12</b>	<b><u>PREMIOS</u></b> .....	<b>14</b>
<b>13</b>	<b><u>VERIFICACIONES FINALES Y RECLAMACIONES</u></b> .....	<b>14</b>
13.1	<u>Horario</u> .....	14
	<b><u>ANEXO 1 – ITINERARIO-HORARIO</u></b> .....	<b>15</b>
	<b><u>ANEXO 2– LOCALIZACIONES</u></b> .....	<b>16</b>
	<b><u>ANEXO 3 – NOMBRE Y FOTO DE RELACIONES CON PARTICIPANTES Y PLAN DE TRABAJO</u></b> .....	<b>17</b>

# 1 Introducción

## 1.1 Introducción

La Escudería CANDAS COMPETICION organiza el 8º RALLYSPRINT DE CARREÑO los días 3 y 4 de Julio de 2026.

Este RallySprint se disputará de acuerdo con lo dispuesto en los siguientes reglamentos por orden de prelación:

- a) Las Prescripciones Comunes a los Campeonatos, Copas, Trofeos y Challenges de Asturias, en lo que sea de aplicación.
- b1) Reglamento Deportivo y Técnico del Campeonato de Asturias de RallySprint, en lo que sea de aplicación.
- c) El presente Reglamento Particular.

En caso de contradicción entre estas normativas prevalecerá la de rango superior.

El C.D.I. será de aplicación en los aspectos generales, de procedimiento, reclamaciones y de apelación.

Cualquier modificación del presente Reglamento Particular se comunicará solamente mediante Complementos numerados y fechados (emitidos por el Organizador o por los Comisarios Deportivos).

El Código Deportivo Internacional de la FIA está disponible en la página web de la FIA: [www.fia.com](http://www.fia.com). Las Prescripciones Comunes de Campeonatos, Copas, Trofeos y Challenges de la Federación de Automovilismo del Principado de Asturias y los Reglamentos de los Campeonatos de Asturias de RallySprint están disponibles en la página web de la FAPA: [www.fapaonline.es](http://www.fapaonline.es).

## 1.2 Superficie del tramo cronometrado

El tramo cronometrado se disputará sobre una superficie asfaltada.

## 1.3 Tramo cronometrado y Recorrido total

Distancia del Recorrido:	79,760 kms.
Nº total de T.C.:	3
Kms. T.C.:	38,070 kms. (47,73%)
Kms. Tramo de enlace:	41,690 kms
Nº de Secciones:	3
Nº de Etapas:	1

**2.1 Puntuabilidad**

- Campeonato de Asturias de RallySprint para Pilotos y Copilotos.
- Campeonato de Asturias de RallySprint para Equipos.
- Trofeo de Asturias de RallySprint para pilotos y copilotos en los grupos admitidos.
- Copa 206 Asturias
- LVN Cup

**Nombre del Organizador, Dirección y Datos de contacto**

ESCUADERIA CANDAS COMPETICION

Cervecería LA FIGAR

Calle La Cruz, 14 - Candas

Teléfono: 652.666.773

618.430.830

e-mail: candascompeticion@gmail.com

**2.2 Comité Organizador**

Presidente:	Manuel Barbas Pérez
Tesorero:	Noel Bernardo Menendez
Secretario:	Oscar Castillo Loredo

**2.3 Comisarios Deportivos**

Presidente:	A designar
-------------	------------

**2.4 Delegado Técnico FAPA**

Delegado FAPA:	Adrián José Muñiz Fernández
Adjunto FAPA:	A designar

**2.5 Oficiales**

Director de Carrera	Agustin Fernández Fernández
---------------------	-----------------------------

DC-0009-AS

Secretaria de Carrera	Yolanda Montes Orviz
-----------------------	----------------------

Jefe de Seguridad	Manuel Barbas Pérez
-------------------	---------------------

DC-1067-AS

Responsable Servicios Médicos	A designar por TRANSINSA
Coordinador Comisarios Técnicos:	A designar

Comisarios Técnicos	A designar
---------------------	------------

Relaciones Participantes	A designar
--------------------------	------------

Jefe de Tramo	A designar
---------------	------------

Parques	A designar
---------	------------

Coordinador	A designar
-------------	------------

**El Cuadro de Oficiales completo y los componentes de la Caravana de Seguridad del Rallye serán comunicados mediante Complemento, con sus cargos y Números de Licencia correspondientes.**

## **2.6 Sede del Rallye - Ubicación**

CLUB NAUTICO 4 VIENTOS  
Calle Rufo Rendueles, 2 bajo  
33430 Candás

Horario de apertura:

Sábado 4 de julio 07:30 - 17:30

**Los Participantes deben estar en contacto permanente con la sede del Rallye para estar al tanto de la publicación de eventuales boletines informativos.**

## **2.7 Tablón Oficial de Avisos -Ubicación**

Hasta las 20:00 h del 2 de julio de 2026:

ESCUADERIA CANDAS COMPETICION

[www.candascompeticion.com](http://www.candascompeticion.com)

Cervecería LA FIGAR

Calle La Cruz, 14 – 33430 Candas

Teléfono: 652.666.773

618.430.830

Desde las 14:00 del viernes 3 de julio, hasta el fin de la prueba:

CLUB NAUTICO 4 VIENTOS  
Calle Rufo Rendueles, 2 bajo  
33430 Candás

Todos los documentos oficiales del Rallye se publicarán así mismo en el “Tablón de Anuncios On-line” de la FAPA a través de la aplicación: SPORTITY. Contraseña: ASRSPRINT26.

## **2.8 Entrega de documentación**

CLUB NAUTICO 4 VIENTOS  
Calle Rufo Rendueles, 2 bajo  
33430 Candas

## **2.9 Verificaciones técnicas**

Plaza de les Conserveres 33430

Candás – Carreño

## **2.10 Parque cerrado fin de rallysprint**

Parque Les Conserveres 33430 Candas - Carreño

## **2.11 Reagrupamientos - Ubicación**

Parque Les Conserveres 33430 Candas – Carreño

## **2.12 Parques de Asistencia - Ubicaciones**

Aparcamiento Público “Explanada del Puerto Pesquero”

33430 Candas–Carreño

Aparcamiento Público “El Molín”

33430 Candás-Carreño

HORA	ACTIVIDAD	EMPLAZAMIENTO
<b>Lunes, 1 de junio de 2026</b>		
12:00	Publicación R. Particular	<a href="http://www.candascompeticion.es">www.candascompeticion.es</a> <a href="http://www.fapaonline.es">www.fapaonline.es</a> <a href="http://Sportity">Sportity</a>
<b>Miércoles, 3 de junio de 2026</b>		
12:00	Boletín de inscripción – Apertura inscripciones	<a href="http://www.fapaonline.es">www.fapaonline.es</a>
<b>Miércoles, 17 de junio de 2026</b>		
12:00	Publicación del Road Book	<a href="http://www.candascompeticion.es">www.candascompeticion.es</a> <a href="http://Sportity">Sportity</a>
<b>Miércoles, 24 de junio de 2026</b>		
20:00	Cierre de inscripciones	<a href="http://www.fapaonline.es">www.fapaonline.es</a>
<b>Miércoles, 1 de julio de 2026</b>		
20:00	Publicación de la Lista de Inscritos	<a href="http://www.candascompeticion.es">www.candascompeticion.es</a> <a href="http://Sportity">Sportity</a>
<b>Viernes, 3 de julio de 2026</b>		
De 16:00 A 21:00	Apertura SEDE DE RALLY	CLUB NAUTICO 4 VIENTOS C./ Rufo Rendueles, 2 bajo Candas
De 16:15 a 19:15	Recogida de Documentación	CLUB NAUTICO 4 VIENTOS C./ Rufo Rendueles, 2 bajo Candas
16:30	1ª Reunión Colegio Comisarios Deportivos	CLUB NAUTICO 4 VIENTOS C./ Rufo Rendueles, 2 bajo Candas
De 16:30 a 19:30	Verificaciones Técnicas Preliminares	Parque de Les Conserveres
20:00	Publicación Lista Oficial Autorizados y Orden Salida	SEDE RALLY <a href="http://Sportity">Sportity</a>
20:30	Ceremonia de Salida	Parque de Les Conserveres
<b>Sábado, 4 de julio de 2026</b>		
8:22	Entrega Carnet de Ruta	C.H. Salida de Asistencia
8:42	Salida Rally Sprint 1er participante	Asistencia
9:25	Llegada 1er participante 1ª Sección	Parque "Les Conserveres"
10:10	Salida 1er participante 2ª Sección	
12:25	Llegada 1er participante 2ª Sección	
13:10	Salida 1er participante 3ª Sección	Parque "Les Conserveres"
15:25	Llegada 1er participante 3ª Sección	
A continuación	Verificaciones Técnicas Finales	Parque Cerrado
17:00	Publicación Clasificación Provisional	<a href="http://Sportity">Sportity</a> CLUB NAUTICO 4 VIENTOS C./ Rufo Rendueles, 2 bajo Candas
17:30	Publicación Clasificación Final Oficial y Apertura de Parque	<a href="http://Sportity">Sportity</a> CLUB NAUTICO 4 VIENTOS C./ Rufo Rendueles, 2 bajo Candas
17:30	Entrega de Trofeos	Llagar de Pola (Parque Santarua)

#### 4.1 Apertura y cierre de inscripciones

Fecha de apertura: Miércoles, 3 de junio de 2026 a las 12:00 h.  
Fecha de cierre: Miércoles, 24 de junio de 2026 a las 20:00 h.

#### 4.2 Procedimiento

Quien desee participar en el 8º RALLYSPRINT DE CARREÑO deberá cumplimentar, en todos sus apartados y antes del plazo de cierre de inscripciones, el formulario de inscripción accesible a través del enlace publicado en la web: [www.fapaonline.es](http://www.fapaonline.es)

**La solicitud de inscripción se aceptará sólo si está completa en todos sus apartados y los derechos de inscripción pagados.**

#### 4.3 Número de inscritos aceptados y clases

##### 4.3.1 Máximo número de inscritos aceptados

Cumpliendo el artículo 3.8.1, se establecerá un número máximo de inscripciones de **100 equipos**.

De acuerdo al artículo 10.4.4 de las Prescripciones Comunes de la FAPA, los participantes admitidos se designarán de acuerdo al siguiente orden:

- Orden de recepción de las inscripciones.
- A criterio de la Organización.

En cualquier caso, el Organizador podrá reservar un máximo del 10% del número máximo de inscritos establecido para disponer de él a su exclusivo criterio.

No podrá garantizarse la participación de un equipo hasta después del cierre de las inscripciones. Los organizadores informarán a los equipos cuya solicitud no haya podido ser aceptada una vez cerrado el plazo de inscripción.

##### 4.3.2 Vehículos admitidos y clases

Serán admitidos a participar en el Campeonato (Copas o Trofeos) de Asturias de RallySprint 2026 los Vehículos especificados en el Art. 3 del Reglamento Deportivo de dicho Campeonato, cuya definición y modificaciones permitidas se recogen en el Anexo I – Reglamento Técnico de Vehículos FAPA 2026).

##### 4.3.3 Derechos de inscripción

CON la publicidad opcional propuesta por el Organizador: **190 €**

SIN la publicidad opcional propuesta por el Organizador: **380 €**

#### 4.4 Detalles de pago

El abono de los derechos de inscripción se podrá efectuar mediante tarjeta de crédito en la pasarela de pagos accesible tras completar el proceso de inscripción.

#### 4.5 Reembolsos

##### 4.5.1 Devolución total de los derechos de inscripción

Los derechos de inscripción se devolverán en su totalidad a:

- Los candidatos cuyas solicitudes no hayan sido aceptadas.
- Si el RallySprint no se celebrara

##### 4.5.2 Devolución parcial de los derechos de inscripción

Los Organizadores devolverán el 30% de los derechos de inscripción a aquellos Participantes que, por razones de fuerza mayor (debidamente certificada antes de las Verificaciones Técnicas), fueran

incapaces de tomar la salida del RallySprint.

La solicitud de reembolso, justificando las razones para no tomar parte en el RallySprint, deben enviarse por escrito al Organizador antes del día 3 de julio de 2026 (Entrega de documentación)

## 5 SEGURO

Todos los datos referentes a la cobertura del seguro, figuran en el Artículo 8 de las Prescripciones Comunes de los Campeonatos, Copas, Trofeos y Challenges de Asturias y en el Anexo 5 Seguros de la FAPA 2026.

## 6 PUBLICIDAD Y NÚMEROS DE COMPETICIÓN

### 6.1 Publicidad

#### 6.1.1 Publicidad obligatoria

El espacio para la publicidad en los números de competición y las placas del Rallye pertenece al organizador.

Cualquier recorte, daño o publicidad ajena supondrá la no autorización a tomar la salida o la descalificación.

#### 6.1.2 Publicidad opcional

Los Participantes que acepten la publicidad opcional propuesta por el Organizador deben reservar un espacio de 20 x 40 cm en las puertas delanteras, situado bajo los números de competición.

La publicidad opcional no puede ser retirada o desplazada de estos espacios.

Cualquier infracción en este sentido será penalizada con el pago de los derechos de inscripción SIN admitir la publicidad opcional.

### 6.2 Números de competición y placas del Rallye

Los números de competición y la placa del Rallye serán entregados por el Organizador.

Deben ser colocados sobre el Vehículo en los lugares especificados en las Prescripciones Comunes de los Campeonatos, Copas, Trofeos y Challenges de Asturias antes de las Verificaciones Técnicas Preliminares y permanecer visibles durante el desarrollo completo del Rallye.

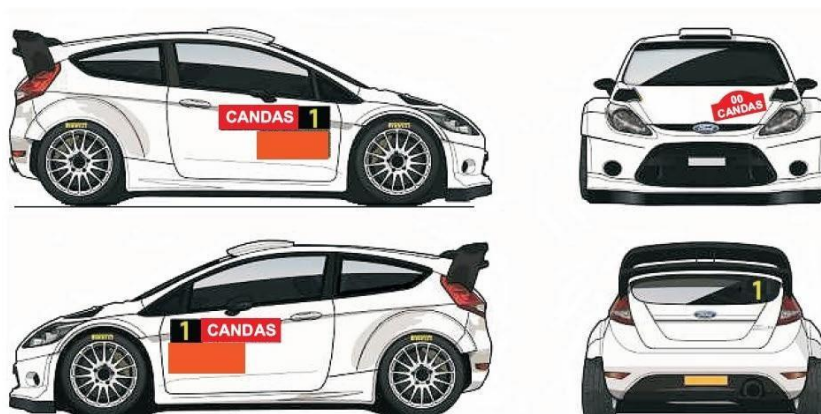

La organización publicara un complemento con la colocación de la publicidad y los correspondientes anunciantes.

Placa frontal del RallySprint	43 x 21,5 cm	
Números de competición en puertas delanteras	Total 67 x 17 cm.	
Reservado para el organizador	50 x 15 cm.	

Números de competición	15 x 15 cm.	
Panel puertas delanteras reservado para la publicidad opcional	Total 20 x 40 cm.	
Panel Cristal trasero	30x 8cm.	

Adhesivos de emergencia

### 6.2.1 Número del teléfono de emergencia

El Organizador entregará a cada Participante **dos adhesivos** con el número del teléfono de emergencia, al cual podrán llamar los Participantes o el público en caso de emergencia o un accidente ocurrido durante el RallySprint.



### 6.2.2 Ubicación

Estos adhesivos se colocarán en los Vehículos participantes, **uno de ellos en el interior y otro en el exterior**, ambos en lugares claramente visibles.

## 7 RECONOCIMIENTOS

Los reconocimientos son libres con el objeto de poder verificar el estado del tramo por donde se desarrolla el RallySprint, y se realizarán de acuerdo con las siguientes normas:

- Los recorridos siempre se realizarán en el sentido del tramo.
- Los recorridos se realizarán a velocidad moderada y siempre respetando las normas de circulación.

Los Vehículos serán de estricta serie, y en general no estarán permitidos todos aquellos accesorios no homologados por el Vehículo en origen.

Cualquier denuncia efectuada por cualquiera de los controles, que pudiesen establecerse, tanto por la propia Organización como por las Autoridades Gubernativas o Locales de la que sea conoedor el Organizador, derivarán desde una sanción económica hasta la prohibición de tomar la salida, con la pérdida de los derechos de inscripción del equipo infractor. Sera de aplicación la normativa existente al efecto.

## 8 ENTREGA DE DOCUMENTACIÓN

Lugar: CLUB NAUTICO 4 VIENTOS  
c./ Rufo Rendueles 2, bajo - Candas  
Fecha: Viernes, 3 de julio de 2026  
Hora: De **16:15** a **19:15** h

## 9 VERIFICACIONES, PRECINTAJE Y MARCADO

### 9.1 Verificaciones, lugar y horarios

#### 9.1.1 Verificaciones técnicas para todos los Participantes y Precintaje y Marcado de elementos

Lugar: PARQUE DE "Les Conserveres" - CANDAS  
Fecha: Viernes, 3 de Julio 2026  
Hora: De **16:30** a **19:30** h. (De acuerdo al horario establecido).

## 9.2 Equipamiento de los Vehículos

- Dos triángulos reflectantes, que se utilizará como advertencia para los siguientes Vehículos en caso de bloqueo de la carretera.
- Dos cutters, fácilmente accesibles al Piloto y Copiloto, con el fin de cortar los arneses en caso necesario.
- Dos chalecos fluorescentes (un para el Piloto y otro para el Copiloto).
- Una eslinga de aproximadamente 2 m. de longitud y lo suficientemente resistente para remolcar el vehículo.

## 10 DESARROLLO DEL RALLYE

### 10.1 Entrada en controles horarios con adelanto

Se autoriza a los Participantes a entrar con adelanto sobre el horario previsto sin incurrir en penalización en el CH 3A (final del RallyeSprint).

### 10.2 Hora oficial del Rallye

Durante el Rallye la hora oficial será la hora GPS.

### 10.3 Entrega y recogida de los Carnets de control

El Organizador proporcionará un Carnet de Control según las directrices exigidas en el Anexo-3 del RD del Campeonato de Asturias de Rallyes en los siguientes controles horarios:

#### Sábado 4 de Julio de 2026

**CH 0** (Entrega) Salida 1ª Etapa

Los Carnets de Control se entregarán 20 minutos antes de la hora teórica de salida de cada Vehículo.

**CH 1A** (Recogida y nueva Entrega) Entrada Reagrupamiento **CH**

**2A** (Recogida y nueva Entrega) Entrada Reagrupamiento. **CH 3A**

(Recogida) Parque cerrado de Fin de Rallye

Este Carnet de Control incluirá un Código QR que se usará como medio secundario de verificación. Solamente el comisario del puesto de control está autorizado a inscribir la hora de paso por los distintos controles del RallyeSprint, en el Carnet de Control.

### 10.4 Instalación del GPS del Rallye

En el 8º RALLYSPRINT DE CARREÑO será obligatorio la utilización de un sistema de seguimiento GPS para todos los Vehículos participantes.

El horario de entrega será el mismo de las Verificaciones Técnicas.

No se requerirá fianza alguna por el uso de los localizadores GPS.

En el caso de abandono de un equipo será responsabilidad del participante la devolución de los localizadores GPS a Dirección de Carrera.

En caso de no devolución de los localizadores, la FAPA establecerá una sanción de **500 euros** al participante.

El funcionamiento del aparato localizador instalado en el vehículo se describe en las siguientes ilustraciones:



## SOS

+ Esc 3 seg.

Solicitud de atención médica inmediata o vehículo que impide totalmente el paso de otros participantes.



## OK ?

Desde dirección de carrera se solicita confirmación del estado actual de los participantes.



*Pulsar el botón verde para indicar que no se requiere atención médica y el vehículo no obstaculiza el paso de otros participantes.*



+ Esc 3 seg. Solicitud de SOS.



## Precaución

3 seg.

Vehículo parado.

*Muy atento, a la mínima duda de peligro reduce la velocidad.*



## Bandera Roja (Red Flag)

Participante neutralizado.

*Reduce la velocidad de forma inmediata a menos de 80 Km/h y sigue indicaciones de los Comisarios de Ruta. Prohibido adelantar.*



Pulsar botón ESC para confirmar bandera electrónica.



## Modelo Spica II

Las funciones del botón negro las realiza el botón verde.



## Modelo Stella III

Las funciones del botón negro las realiza el botón verde, excepto el SOS:

SOS + 3 seg.

### 10.5 Seguridad de los Participantes

Cada Vehículo participante debe llevar un triángulo rojo reflectante. En caso de parada del Vehículo en un tramo cronometrado, deberá ser colocado por un miembro del equipo, de forma visible, como mínimo 50 metros antes del Vehículo con el fin de avisar a los pilotos siguientes. Al equipo que no observe esta regla, le será impuesta una penalización.

En caso de un accidente en el que no haya ningún herido que requiera atención médica inmediata, la señal OK del RoadBook debe ser claramente mostrada como mínimo a los tres Vehículos siguientes.

En caso de accidente con heridos se mostrará la señal de Cruz Roja.

Al equipo que no observe esta reglamentación, le será impuesta una penalización.

Cuando se produzca un abandono por parte de un equipo en el transcurso del Rallye, éste deberá de comunicarlo inmediatamente a la Dirección de Carrera mediante el Teléfono de Emergencia que el

Organizador le facilitó y esperando al Coche “FIN” de la caravana de seguridad, haciéndole entrega del Carnet de Control.

El incumplimiento de este artículo conllevará una sanción de **300 euros** que deberá ser abonada antes de su siguiente participación.

## 10.6 Zonas de asistencia

Existirán dos parques de asistencia para el rallysprint.

Estarán ubicados en los Aparcamientos Públicos existentes en “El Molín” y la Explanada del Puerto de Candas

Horario:

Apertura: Viernes 3 de septiembre a las 16:00 h.

Cierre: Sábado 4 de Julio a las 18:00 h.

No estará permitido realizar asistencia al Vehículo fuera de la zona designada, y solo los ocupantes del mismo y con los medios que tengan a bordo podrán realizar reparaciones en el recorrido.

Solo se admitirán dos vehículos de asistencia por participante.

Obligatorio llevar la pegatina de asistencia pegada y visible en el Vehículo de asistencia.

**El único lugar permitido para depositar los remolques será en el aparcamiento “El Molín”, lugar único y exclusivo de carga y descarga de vehículos, quedando expresamente prohibido realizarlo en la asistencia. El incumplimiento de esta norma será comunicado a los Comisarios Deportivos, que podrán sancionar económicamente al Participante hasta 1.000 €.**

## 10.7 Servicio de Grúas

La Organización dispondrá de dos grúas, así como un camión-pluma de guardia para rescatar los Vehículos que se encuentren en un nivel inferior próximo a la carretera- cuya misión será sacar los Vehículos del tramo siempre y cuando no estorben, dicha tarea será Autorizada Exclusivamente por Dirección de Carrera, cuando disponga de tiempo suficiente para realizar esta función, de no ser así se realizará al final de la Prueba por varias causas como, (el corto espacio de tiempo disponible entre Tramo y Tramo, cuando el Vehículo no interrumpa el normal desarrollo de la Prueba..

## 10.8 Colegio de Comisarios Deportivos

El Colegio de Comisarios Deportivos estará en continuo contacto con Dirección de Carrera, desde su constitución al comienzo del RallySprint hasta la terminación del mismo, debiendo estar localizables frente a posibles decisiones a tomar durante todo el desarrollo de la prueba.

La primera reunión será a las 16:30 h del viernes 3 de Julio de 2026, en la que se constituirá el colegio de Comisarios Deportivos.

# 11 IDENTIFICACIÓN DE LOS OFICIALES

Los Jefes de Puesto y otros Oficiales se identificarán como sigue:

- |                            |  |
|----------------------------|--|
| ➤ Jefes de Tramo           | Chaleco de color rojo                                      |
| ➤ Comisarios de Ruta       | Chaleco de color naranja                                   |
| ➤ Relaciones Participantes | Chaleco de color verde                                     |
| ➤ Comisarios Técnicos      | Chaleco de color negro                                     |
| ➤ Cronometradores          | Chaleco de color azul                                      |
| ➤ Radioenlaces             | Chaleco de color amarillo con el símbolo estándar de radio |

La ceremonia de entrega de Trofeos tendrá lugar en el Llagar de Pola(Parque Santarua), el sábado 4 de Julio 17:30 h.

**Lista de trofeos y premios en metálico:**

- 1º 300€ + trofeo piloto y copiloto
- 2º 200€ + trofeo piloto y copiloto
- 3º 150€ + trofeo piloto y copiloto
- 4º 100€ + trofeo piloto y copiloto
- 5º 50€ + trofeo piloto y copiloto
- 6º al 10º trofeo piloto y copiloto
- 1º clase 60€ + trofeo piloto y copiloto  
(Se exigirá un mínimo 3 participantes inscritos para constituir una Clase según lo dispuesto en el Art. 4.1.2 del Reglamento Deportivo de Rallyes 2026 de la FAPA).
- A las diferentes copas participantes
- 1º 2 ruedas motrices, trofeo piloto y copiloto

**13 VERIFICACIONES FINALES Y RECLAMACIONES****13.1 Horario**

Las Verificaciones finales se efectuarán en el Parque Cerrado el Viernes 4 de Julio a las 16:30 aproximadamente.

Los Vehículos sometidos a las Verificaciones Finales (por decisión de los Comisarios Deportivos), deben estar acompañados hasta el final de la verificación por un representante del Competidor (uno por Vehículo) así como por el número de mecánicos necesario en caso de que fuese preciso desmontar algunas partes del Vehículo.

## ITINERARIO – HORARIO(MUELLE)

VIII RALLYSPRINT DE  
CARREÑO

Sector	C.H.	Localización	Km. T.C.	Km. Enlace	Km. Totales	Tiempo Sector	Media Km./H.	Hora 1º
1ª Sección	1	0 Salida Asistencia						08:42
		1 Tabaza - Casa Victor		8,92	8,92	00:15	35,68	08:57
	2	<b>T.C. 1 El Monte</b>	<b>12,69</b>					<b>09:00</b>
		1A Entrada Reagrupamiento		4,47	17,16	00:25	41,18	09:25
Reagrupamiento – Parque “Les Conserveres”						00:45		
2ª Sección	3	1B						10:10
		1C Entrada Asistencia		0,61	0,61	00:05	7,32	10:15
	4	Zona Asistencia A	12,69	14,00	26,69	01:27		
	5	1D Salida Asistencia						11:42
		2 Tabaza - Casa Victor		8,92	8,92	00:15	35,68	11:57
6	<b>T.C. 2 El Monte</b>	<b>12,69</b>					<b>12:00</b>	
		2A Entrada Reagrupamiento		4,47	17,16	00:25	41,18	12:25
Reagrupamiento – Parque “Les Conserveres”						00:45		
3ª Sección	7	2B Salida Reagrupamiento						13:10
		2C Entrada Asistencia		0,61	0,61	00:05	7,32	13:15
	8	Zona Asistencia B	12,69	14,00	26,69	01:27		
	9	2D Salida Asistencia						14:42
		3 Tabaza - Casa Victor		8,92	8,92	00:15	35,68	14:57
	10	<b>T.C. 3 El Monte</b>	<b>12,69</b>					<b>15:00</b>
		3A Fin de Rallysprint		4,47	17,16	00:25	41,18	15:25
Parque cerrado			12,69	13,39	26,08			
			Km T.C.	Km. Enlace	Km. Totales			
<b>Totales Rallye</b>			<b>38,07</b>	<b>41,39</b>	<b>79,36</b>	<b>6:30</b>	<b>47,97%</b>	

Orto -6:45 Ocaso - 22:09

## ITINERARIO – HORARIO(MOLIN)

VIII RALLYSPRINT DE  
CARREÑO

Sector	C.H.	Localización	Km. T.C.	Km. Enlace	Km. Totales	Tiempo Sector	Media Km./H.	Hora 1º
1ª Sección	1	0 Salida Asistencia						08:42
		1 Tabaza - Casa Victor		8,02	8,02	00:15	32,08	08:57
	2	<b>T.C. 1 El Monte</b>	<b>12,69</b>					<b>09:00</b>
		1A Entrada Reagrupamiento		4,47	17,16	00:25	41,18	09:25
Reagrupamiento – Parque “Les Conserveres”						00:45		
2ª Sección	3	1B						10:10
		1C Entrada Asistencia		0,55	0,55	00:05	6,60	10:15
	4	Zona Asistencia A	12,69	13,04	25,73	01:27		
	5	1D Salida Asistencia						11:42
		2 Tabaza - Casa Victor		8,02	8,02	00:15	32,08	11:57
6	<b>T.C. 2 El Monte</b>	<b>12,69</b>					<b>12:00</b>	
		2A Entrada Reagrupamiento		4,47	17,16	00:25	41,18	12:25
Reagrupamiento – Parque “Les Conserveres”						00:45		
3ª Sección	7	2B Salida Reagrupamiento						13:10
		2C Entrada Asistencia		0,55	0,55	00:05	6,60	13:15
	8	Zona Asistencia B	12,69	13,04	25,73	01:27		
	9	2D Salida Asistencia						14:42
		3 Tabaza - Casa Victor		8,02	8,02	00:15	32,08	14:57
	10	<b>T.C. 3 El Monte</b>	<b>12,69</b>					<b>15:00</b>
		3A Fin de Rallysprint		4,47	17,16	00:25	41,18	15:25
Parque cerrado			12,69	12,49	25,18			
			Km T.C.	Km. Enlace	Km. Totales			
<b>Totales Rallye</b>			<b>38,07</b>	<b>38,57</b>	<b>76,64</b>	<b>6:30</b>	<b>49,67%</b>	

Orto -6:45 Ocaso - 22:09

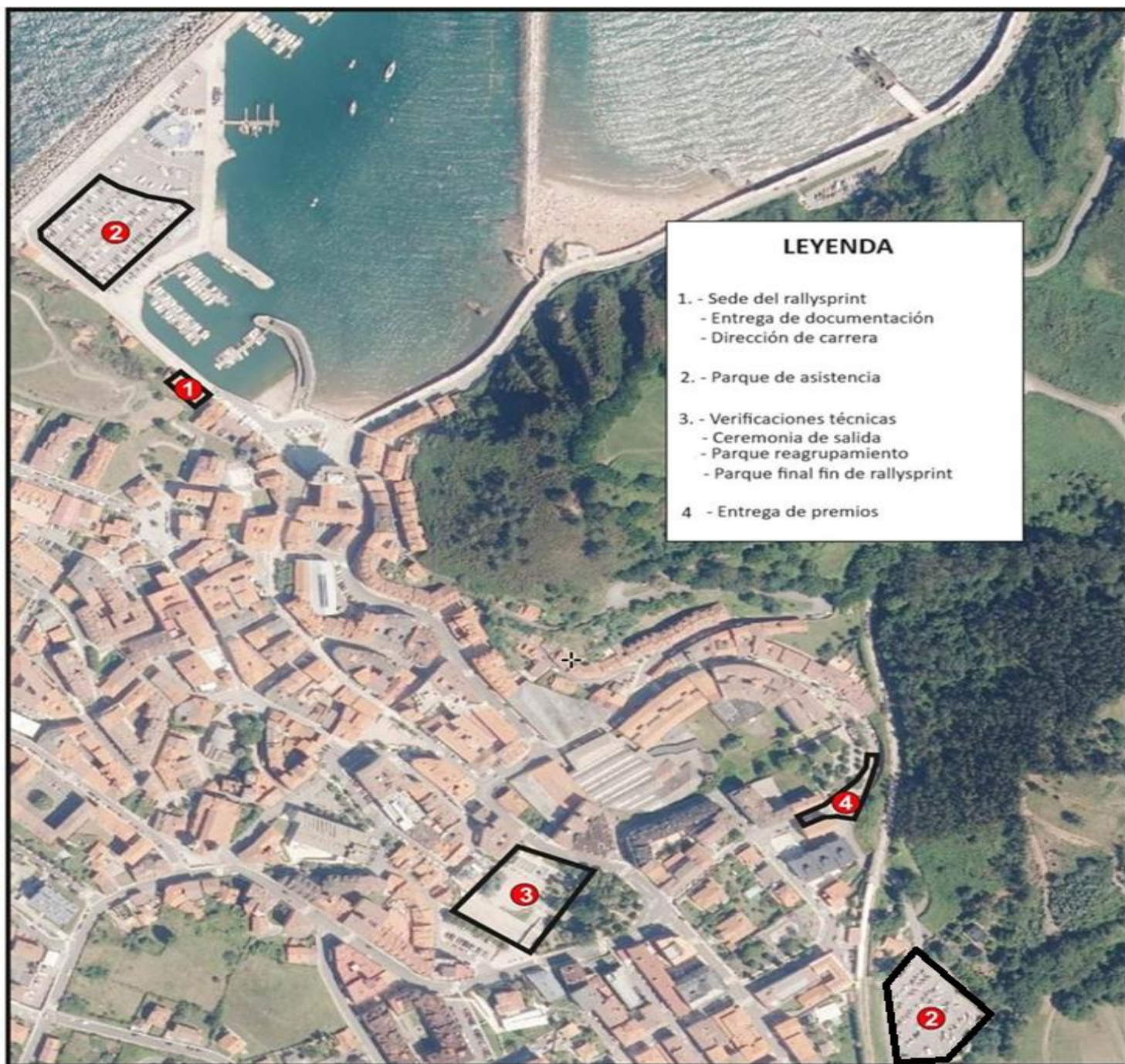



D. Juan José Iglesias Castrillo
640.664.378

**Plan de trabajo:**

Viernes	3 de Julio de 2026	16:00	Recogida de documentación
		16:15	Verificaciones Técnicas Preliminares
		16:30	Reunión de Comisarios Deportivos
Sábado	4 de Julio de 2026	8:42	Salida del Rallysprint
			Reagrupamiento CH 1A
			Reagrupamiento CH 2A
			Reagrupamiento CH 3A
		15:25	Llegada del Rallysprint
		16:30	Verificaciones Técnicas Finales
		17:00	Publicación de la Clasificación Provisional
		17:30	Publicación de la Clasificación Final Oficial
	17:30	Reparto de Trofeos	

