

# 9° RALLY VAL D'AVETO



Rally Nazionale

Santo Stefano d'Aveto, 6 e 7 settembre 2025

## PROGRAMMA DELLA MANIFESTAZIONE

### Sabato 6 settembre

|                   |  |
|-------------------|--|
| ore 07.30 - 12.30 | Verifiche Tecniche ante gara in Santo Stefano d'Aveto – Parco Assistenza (precedenza ai partecipanti allo shakedown).                                      |
| ore 09.30 - 12.30 | Test vetture da gara (shakedown).  |
| ore 13.30         | Pubblicazione Elenco vetture, concorrenti ed equipaggi ammessi, ordine ed orari di partenza, sul sito internet della manifestazione e presso "Hotel Siva". |
| ore 15.30         | Partenza prima vettura da Rezzoaglio.  |
| ore 15.50         | <b>P.S. A1 "Alpicella 1".</b>  |
| ore 16.25         | Ingresso prima vettura nel Parco Riordino "1" (Rocca d'Aveto).   |
| ore 17.15         | Ingresso prima vettura Parco Assistenza "A" (Santo Stefano d'Aveto).   |
| ore 18.25         | <b>P.S. A2 "Alpicella 2".</b>  |
| ore 19.00         | Ingresso prima vettura nel Parco Riordino "2" (Allegrezze).  |

### Domenica 7 settembre

|           |  |
|-----------|--|
| ore 08.00 | Uscita prima vettura dal Parco Riordino "2".                                 |
| ore 08.10 | Ingresso prima vettura Parco Assistenza "B" (Santo Stefano d'Aveto).         |
| ore 09.00 | <b>P.S. B3 "Monte Penna 1".</b>  |
| ore 09.50 | <b>P.S. C4 "Pievetta 1".</b>   |
| ore 10.05 | Ingresso prima vettura nel Parco Riordino "3" (Allegrezze).                  |
| ore 10.45 | Ingresso prima vettura Parco Assistenza "C" (Santo Stefano d'Aveto).         |
| ore 11.35 | <b>P.S. B5 "Monte Penna 2".</b>  |
| ore 12.25 | <b>P.S. C6 "Pievetta 2".</b>   |
| ore 12.40 | Ingresso prima vettura nel Parco Riordino "4" (Allegrezze).                  |
| ore 13.40 | Ingresso prima vettura Parco Assistenza "D" (Santo Stefano d'Aveto).         |
| ore 14.30 | <b>P.S. B7 "Monte Penna 3".</b>  |
| ore 15.20 | <b>P.S. C8 "Pievetta 3".</b>   |
| ore 15.35 | Arrivo prima vettura ad Allegrezze.  |
| ore 16.00 | Premiazione a Santo Stefano d'Aveto – Ingresso in Parco Chiuso.              |
| ore 16.30 | Verifiche Tecniche post gara presso Officina Marrè in Santo Stefano d'Aveto. |
| ore 17.00 | Pubblicazione Classifiche.   |

# 9° RALLY VAL D'AVETO



Rally Nazionale

Santo Stefano d'Aveto, 6 e 7 settembre 2025

## CARTINA PRIMO GIORNO DI GARA – SABATO 6 SETTEMBRE

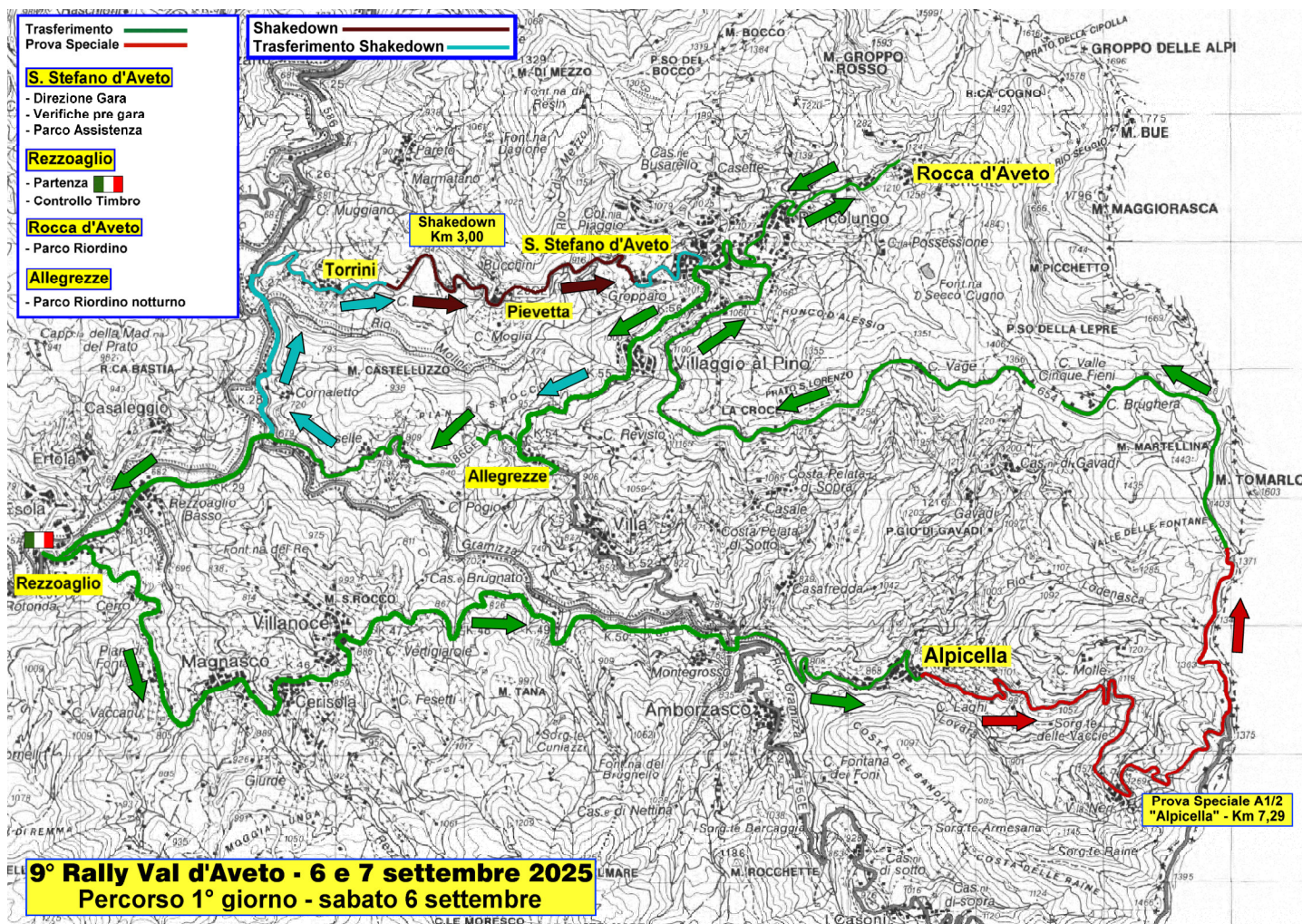

### SHAKEDOWN (Km 3,00)

Invariato rispetto all'edizione 2024, si svolge sul percorso della P.S. "Pievevitta" con partenza posticipata di circa 1 Km rispetto allo Start della Prova Speciale.

**Dove vedere la prova:** Punti consigliati sono il fine prova con spettacolare e ampio tornante sinistro (facilmente raggiungibile da Santo Stefano d'Aveto) e il tratto misto dopo il paese Pievevitta.

**Orario shakedown:** dalle ore 09.30 alle 12.30 di sabato 6 settembre.

**Orario di chiusura al traffico:** dalle ore 08.00 alle 13.30

### PROVA SPECIALE A1-A2 "ALPICELLA" (Km 7,29)

Praticamente invariata rispetto all'edizione 2024. Solo accorciata di circa 800 metri.

**Dove vedere la prova:** a circa un Km da inizio prova si trova un'area sicura con vista su due tornanti. Consueta la postazione presso il bivio di Passo Romezzano dove le vetture si immettono sulla S.P. "del Penna" staccando le ruote da terra. A circa 200 m dal fine prova si trova un'altra area sicura dove è possibile osservare un tratto molto veloce.

**Orari Start P.S. :** ore 15.50 e 18.25 di sabato 6 settembre.

**Orario di chiusura al traffico:** dalle ore 14.20 alle 21.00.

# 9° RALLY VAL D'AVETO



Rally Nazionale

Santo Stefano d'Aveto, 6 e 7 settembre 2025

## CARTINA SECONDO GIORNO DI GARA – DOMENICA 7 SETTEMBRE

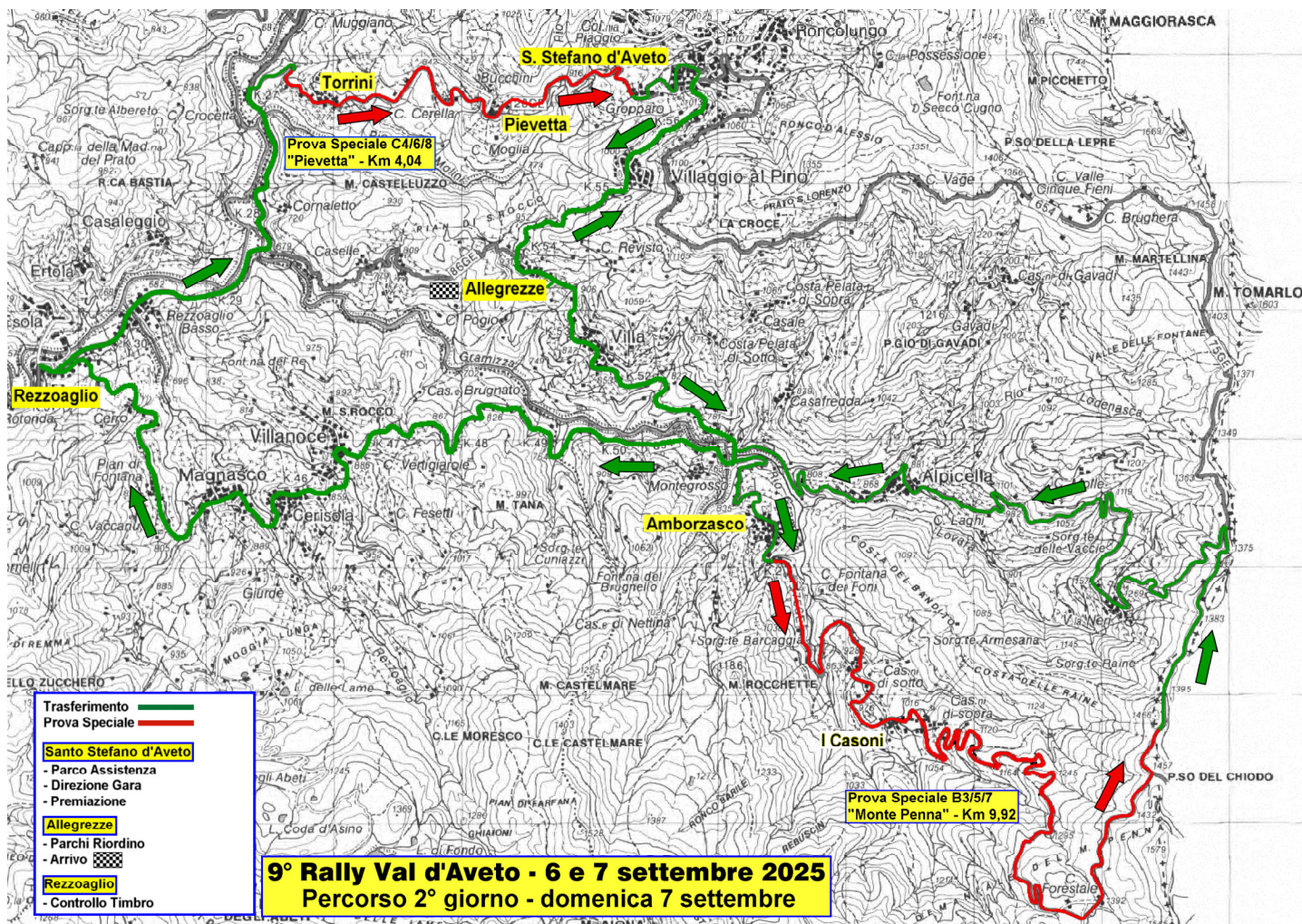

### PROVA SPECIALE B3-B5-B7 "MONTE PENNA" (Km 9,92)

Invariata rispetto all'edizione 2024.

**Dove vedere la prova:** Poco dopo inizio prova, con vista su un tratto veloce alternato da alcune curve in sequenza. Altri punti interessanti si trovano presso l'abitato di Casoni e presso la foresta del Monte Penna in vicinanza del Rifugio "Le Casermette". Un'altra zona sicura si trova presso il bivio al Passo del Chiodo.

**Orari Start P.S. :** ore 09.00 11.35 e 14.30 di domenica 7 settembre.

**Orario di chiusura al traffico:** dalle ore 07.30 alle 17.30.

### PROVA SPECIALE C4-C6-C8 "PIEVETTA" (Km 4,04)

Invariata rispetto all'edizione 2024.

**Dove vedere la prova:** Punti consigliati sono il fine prova con spettacolare e ampio tornante sinistro (facilmente raggiungibile da Santo Stefano d'Aveto) e il tratto misto dopo il paese Pievetta.

**Orari Start P.S. :** ore 09.50 12.25 e 15.20 di domenica 7 settembre.

**Orario di chiusura al traffico:** dalle ore 08.20 alle 18.20

# 9° RALLY VAL D'AVETO



Rally Nazionale

Santo Stefano d'Aveto, 6 e 7 settembre 2025

## TABELLA DISTANZE E TEMPI

| Settore                                     | CO / PS | Località                                     | Km. PS | Dist. trasf. | Dist. totali | Tempi imposti | Media kmh | Orario 1 <sup>a</sup> vett. | Sezione |
|---|---------|--|--------|--------------|--------------|---------------|-----------|-----------------------------|---------|
| <b>Giorno 1 – sabato 6 settembre 2025</b>   |         |  |        |              |              |               |           |                             |         |
| 1   | 0       | Rezzoaglio, Piazza parcheggi – Partenza      |        |              |              |               |           | 15.30                       | 1       |
|   | 1       | Alpicella                                    |        | 11,33        | 11,33        | 0.16          | 42,49     | 15.46                       |         |
| 2   | PS A1   | ALPICELLA 1                                  | 7,29   |              |              | 0.04          |           | 15.50                       |         |
|   | 1A      | Rocca d'Aveto – Riordino IN                  |        | 10,61        | 17,90        | 0.35          | 30,68     | 16.25                       |         |
| 3   |         | Riordino Rocca d'Aveto                       |        |              |              |               |           |                             |         |
| 4   | 1B      | Rocca d'Aveto – Riordino OUT                 |        |              |              | 0.40          |           | 17.05                       | 2       |
|   | 1C      | S. Stefano d'Aveto – Parco Assistenza IN     |        | 2,25         | 2,25         | 0.10          | 13,50     | 17.15                       |         |
|   | 5       | S. Stefano d'Aveto – Parco Assistenza        | 7,29   | 24,19        | 31,48        |               |           |                             |         |
|   | 6       | 1D S. Stefano d'Aveto – Parco Assistenza OUT |        |              |              | 0.30          |           | 17.45                       |         |
|   |         | CT1 Rezzoaglio – Controllo Timbro            |        | (7,32)       |              |               |           |                             |         |
| 7   | PS A2   | ALPICELLA 2                                  | 7,29   |              |              | 0.04          |           | 18.25                       | 2       |
|   | 2A      | Allegrezze – Riordino IN                     |        | 11,90        | 19,19        | 0.35          | 32,90     | 19.00                       |         |
| 8   |         | Riordino Allegrezze                          |        |              |              |               |           |                             |         |
| <b>Giorno 2 – domenica 7 settembre 2025</b> |         |  |        |              |              |               |           |                             |         |
| 9   | 2B      | Allegrezze – Riordino OUT                    |        |              |              | 12.30         |           | 08.00                       | 3       |
|   | 2C      | S. Stefano d'Aveto – Parco Assistenza IN     |        | 2,70         | 2,70         | 0.10          | 16,20     | 08.10                       |         |
| 10  |         | S. Stefano d'Aveto – Parco Assistenza        | 7,29   | 33,26        | 40,55        |               |           |                             |         |
|   | 2D      | S. Stefano d'Aveto – Parco Assistenza OUT    |        |              |              | 0.30          |           | 08.40                       |         |
| 11  | RZ 1    | Refuel – Km percorsi                         | 14,58  | 57,45        | 72,03        |               |           |                             |         |
|   |         | Distanza prossimo Refuel                     | 13,96  | 36,20        | 50,16        |               |           |                             |         |
| 12  | 3       | Amborzasco                                   |        | 6,78         | 6,78         | 0.16          | 25,43     | 08.56                       | 3       |
|   | PS B3   | MONTE PENNA 1                                | 9,92   |              |              | 0.04          |           | 09.00                       |         |
| 13  | CT2     | Rezzoaglio – Controllo Timbro                |        | (18,59)      |              |               |           |                             | 3       |
|   | 4       | Bivio Pievetta                               |        | 22,80        | 32,72        | 0.46          | 42,68     | 09.46                       |         |
| 14  | PS C4   | PIEVETTA 1                                   | 4,04   |              |              | 0.04          |           | 09.50                       | 3       |
|   | 4A      | Allegrezze – Riordino IN                     |        | 3,92         | 7,96         | 0.15          | 31,84     | 10.05                       |         |
| 14  |         | Riordino Allegrezze                          |        |              |              |               |           |                             |         |
| 15  | 4B      | Allegrezze – Riordino OUT                    |        |              |              | 0.30          |           | 10.35                       | 4       |
|   | 4C      | S. Stefano d'Aveto – Parco Assistenza IN     |        | 2,70         | 2,70         | 0.10          | 16,20     | 10.45                       |         |
| 16  |         | S. Stefano d'Aveto – Parco Assistenza        | 13,96  | 36,20        | 50,16        |               |           |                             |         |
|   | 4D      | S. Stefano d'Aveto – Parco Assistenza OUT    |        |              |              | 0.30          |           | 11.15                       |         |
| 17  | RZ 2    | Refuel – Km percorsi                         | 13,96  | 36,20        | 50,16        |               |           |                             |         |
|   |         | Distanza prossimo Refuel                     | 13,96  | 36,20        | 50,16        |               |           |                             |         |
| 18  | 5       | Amborzasco                                   |        | 6,78         | 6,78         | 0.16          | 25,43     | 11.31                       | 4       |
|   | PS B5   | MONTE PENNA 2                                | 9,92   |              |              | 0.04          |           | 11.35                       |         |
| 19  | CT3     | Rezzoaglio – Controllo Timbro                |        | (18,59)      |              |               |           |                             | 4       |
|   | 6       | Bivio Pievetta                               |        | 22,80        | 32,72        | 0.46          | 42,68     | 12.21                       |         |
| 20  | PS C6   | PIEVETTA 2                                   | 4,04   |              |              | 0.04          |           | 12.25                       | 4       |
|   | 6A      | Allegrezze – Riordino IN                     |        | 3,92         | 7,96         | 0.15          | 31,84     | 12.40                       |         |
| 20  |         | Riordino Allegrezze                          |        |              |              |               |           |                             |         |
| 21  | 6B      | Allegrezze – Riordino OUT                    |        |              |              | 0.50          |           | 13.30                       | 5       |
|   | 6C      | S. Stefano d'Aveto – Parco Assistenza IN     |        | 2,70         | 2,70         | 0.10          | 16,20     | 13.40                       |         |
| 22  |         | S. Stefano d'Aveto – Parco Assistenza        | 13,96  | 36,20        | 50,16        |               |           |                             |         |
|   | 6D      | S. Stefano d'Aveto – Parco Assistenza OUT    |        |              |              | 0.30          |           | 14.10                       |         |
| 23  | RZ 3    | Refuel – Km percorsi                         | 13,96  | 36,20        | 50,16        |               |           |                             |         |
|   |         | Dist. Arrivo–Premiazione–Parco Chiuso        | 13,96  | 40,35        | 54,31        |               |           |                             |         |
| 24  | 7       | Amborzasco                                   |        | 6,78         | 6,78         | 0.16          | 25,43     | 14.26                       | 5       |
|   | PS B7   | MONTE PENNA 3                                | 9,92   |              |              | 0.04          |           | 14.30                       |         |
| 25  | CT4     | Rezzoaglio – Controllo Timbro                |        | (18,59)      |              |               |           |                             | 5       |
|   | 8       | Bivio Pievetta                               |        | 22,80        | 32,72        | 0.46          | 42,68     | 15.16                       |         |
| 25  | PS C8   | PIEVETTA 3                                   | 4,04   |              |              | 0.04          |           | 15.20                       | 5       |
|   | 8A      | Allegrezze – ARRIVO                          |        | 3,92         | 7,96         | 0.15          | 31,84     | 15.35                       |         |
|   | PR      | Santo Stefano d'Aveto – Premiazione          |        | 3,60         | 3,60         |               |           | 16.00                       |         |
|   | PC      | Allegrezze – Parco Chiuso di fine gara       |        | 3,25         | 3,25         |               |           |                             |         |

| TOTALI DEL RALLY / RALLY TOTALS |                       |              |                |             |                 |
|---------------------------------|-----------------------|--------------|----------------|-------------|-----------------|
| PS: 56,46                       | Trasferimento: 170,20 | % PS: 25,00% | Totale: 226,66 | Alba: 05.31 | Tramonto: 21.10 |

# 9° RALLY VAL D'AVETO



Rally Nazionale

Santo Stefano d'Aveto, 6 e 7 settembre 2025

## ALBO D'ORO DEL RALLY VAL D'AVETO

|      |                      |                    |  |
|------|----------------------|--------------------|--|
| 2017 | GINO / MICHI         | FORD FIESTA WRC    |  |
| 2018 | MIELE M. / BELTRAME  | CITROEN DS3 WRC    |  |
| 2019 | GINO / MICHI         | FORD FIESTA WRC    |  |
| 2020 | SCATTOLON / CUNEO    | SKODA FABIA R5     |  |
| 2021 | SCATTOLON / CUNEO    | VOLKSWAGEN POLO R5 |  |
| 2022 | MIELE S. / BADINELLI | CITROEN DS3 WRC    |  |
| 2023 | ARZA' / MORICONI     | SKODA FABIA R5     |  |
| 2024 | ARZA' / MORICONI     | SKODA FABIA R5     |  |

# 9° RALLY VAL D'AVETO



Rally Nazionale

Santo Stefano d'Aveto, 6 e 7 settembre 2025

## SEGUI IL RALLY SEMPRE DALLA PARTE GIUSTA!

Quando scegli un posto per assistere ad un rally, ricorda:

**MAI** a livello della strada  
**MAI** sotto il livello della strada  
**MAI** all'esterno delle curve o tornanti  
**MAI** all'interno dei tornanti (soprattutto in discesa)  
**MAI** quando la strada ripassa sopra (tra più tornanti)  
**MAI** muoversi prima della fine dei passaggi delle vetture

**SEMPRE** in posti sopraelevati (muri, scarpate etc.)  
**SEMPRE** in alto riparati dagli alberi  
**SEMPRE** seguire le direttive dei commissari  
**SEMPRE** aiutare i commissari a convincere chi non ascolta  
**RISPETTA L'AMBIENTE** non sporcare e non gettare rifiuti

Aiutaci a far sopravvivere i rally!

## **COLLABORA CON NOI. RISPETTA E AIUTA I COMMISSARI DI PERCORSO.**

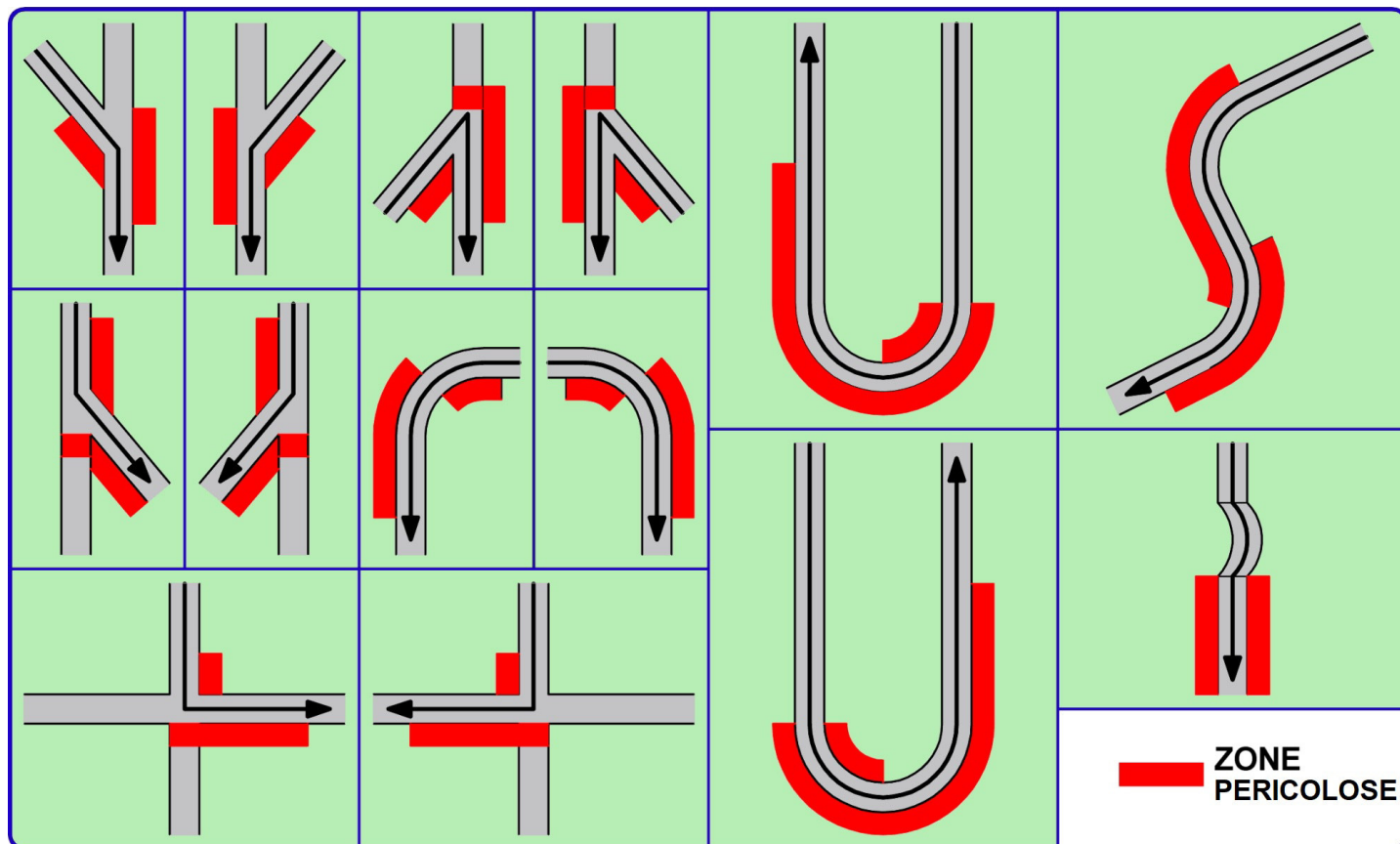

1



Controlla le zone di sicurezza del pubblico.  
Transita circa 1h30' prima del primo concorrente.

2



Informa la Direzione di Gara sulla situazione del pubblico.  
Transita circa 1h00' prima del primo concorrente.

3



Conferma alla Direzione di Gara l'agibilità della Prova.  
Transita circa 30' prima del primo concorrente.

4



Allerta gli spettatori sull'imminente passaggio della gara.  
Transita circa 10'-15' prima del primo concorrente.

5



Vetture da gara.  
Transitano a 1' o 2' una dall'altra.

6



Apri la strada al traffico ordinario.  
Transita qualche minuto dopo l'ultimo concorrente.