



www.RALLYEMC.COM

REGLAMENTO PARTICULAR

18 y 19 Octubre
Montaña Central
 Rallye
 ESCUDERIA **TURÓN ARRASS**
 FAPA
 www.RALLYEMC.COM 2024

FAPA
 FEDERACIÓN DE AUTOMOVILISMO DEL PRINCIPADO DE ASTURIAS
APROBADO 13/09/2024
 a efectos deportivos

- Ayto. Mieres
- Ayto. Biosa
- Ayto. Ribera de Arriba
- Ayto. Mieres
- Ayto. Pola de Lena
- Ayto. Aller



Imagen Adrián Hernández - Diseño Luis García

ACV
ROTULACION

JOVEJANOS
colleesport

CONCEYU
MIERES

LA FABRICA
DE GUILHOU

LENA

DESTINO CICLISTA

ABLAÑA JOCA
GERONTOLÓGICO GERONTOLÓGICO



Alquimotor
Alquiler de vehículos

madre selva
ESPECIALIZADA

rtpa

CAJA RURAL
DE ASTURIAS

TALLER MECANICO
BENIGNO

minymas
TURÓN

ESTACION DE SERVICIO
DANYLU
GASOLEOS A DOMICILIO

I D E A S
TU ESPACIO DE REFORMAS

| **100 años** **Grupo Leomotor**

INDICE

1 INTRODUCCIÓN 3

1.1	Introducción	3
1.2	Superficie del tramo cronometrado	3
1.3	Tramo cronometrado y recorrido total	3

2 ORGANIZACIÓN 4

2.1	Puntuabilidad	4
2.2	Nombre del Organizador, Dirección y datos del contacto	4
2.3	Comité Organizador	4
2.4	Comisarios Deportivos	4
2.5	Observadores y Delegados FAPA	4
2.6	Oficiales	5
2.7	Sede del Rallye - Ubicación	5
2.8	Tablón Oficial de Avisos y Entrega de Documentación - Ubicación	6
2.9	Verificaciones, Precintaje y Marcado - Ubicación	6
2.10	Ceremonia de Salida - Ubicación	6
2.11	Reagrupamientos - Ubicación	6
2.12	Parque Cerrado Fin de Rallye - Ubicación	6
2.13	Parque de Asistencia - Ubicación	6

3 PROGRAMA - HORARIO 7

4 INSCRIPCIONES 8

4.1	Cierre de Inscripciones	8
4.2	Procedimiento	8
4.3	Número de inscritos aceptados y clases	8
4.4	Reembolsos	9

5 SEGURO 9

6 PUBLICIDAD Y NÚMEROS DE COMPETICIÓN 10

6.1	Publicidad	10
6.2	Números de competición y placas del Rallye	10
6.3	Adhesivos de emergencia	11

7 RECONOCIMIENTOS 12

8 ENTREGA DE DOCUMENTACIÓN 12

- 8.1 Documentos a presentar 12
8.2 Calendario 12

9 VERIFICACIONES, PRECINTAJE Y MARCADO 13

- 9.1 Verificaciones, lugar y horarios 13
9.2 Equipamiento de los vehículos 13

10 DESARROLLO DEL RALLYE 13

- 10.1 Ceremonia de salida, procedimiento y orden de salida 13
10.2 Entrada en controles horarios con adelanto 13
10.3 Hora oficial del Rallye 14
10.4 Entrega y recogida de los Carnets de Control 14
10.5 Instalación del GPS del Rallye 14
10.6 Seguridad de los Participantes 14
10.7 Zonas de Asistencia 15
10.8 Servicios de Grúa 15
10.9 Colegio de Comisarios Deportivos 15

11 IDENTIFICACIÓN DE LOS OFICIALES 15

12 PREMIOS 16

13 VERIFICACIONES FINALES Y RECLAMACIONES 17

- 13.1 Horario 17

ANEXO 1 - ITINERARIO - HORARIO 18

ANEXO 2 - MAPA DEL RECORRIDO 19

ANEXO 3 - PLANO SALIDA PROTOCOLARIA 20

ANEXO 4 - PLANO ZONA DE ASISTENCIA 21

ANEXO 5 - RELACIÓN CON PARTICIPANTE Y PLAN DE TRABAJO .. 22

1 INTRODUCCIÓN

1.1 Introducción

La Escudería Turón Arrass organiza el 19 Rallye de la Montaña Central los días 18 y 19 de Octubre de 2024

Este Rallye se disputará de acuerdo con lo dispuesto en los siguientes reglamentos por orden de prelación:

- a) Las Prescripciones Comunes a los Campeonatos, Copas, Trofeos y Challenges de Asturias en lo que sea de aplicación.
- b) Reglamento Deportivo y Técnico del Campeonato de Asturias de Rallyes de Velocidad, en lo que sea de aplicación.
- c) El presente Reglamento Particular.

En caso de contradicción entre estas normas, prevalecerá la de rango superior.

El C.D.I. será de aplicación en los aspectos generales, de procedimiento, reclamaciones y de apelación.

Cualquier modificación del presente Reglamento Particular se comunicará solamente mediante Complementos numerados y fechados emitidos por el Organizador o por los Comisarios Deportivos).

El C.D.I. (Código Deportivo Internacional) de la FIA está disponible en la página web de la FIA: www.fia.com

Las Prescripciones Comunes de Campeonatos, Copas, Trofeos y Challenges de la Federación de Automovilismo del Principado de Asturias y los Reglamentos de los Campeonatos de Asturias de Rallyes están disponibles en la página web de la FAPA: www.fapaonline.es

1.2 Superficie del tramo cronometrado

Todos los tramos cronometrados se disputarán sobre superficie asfaltada

1.3 Tramo cronometrado y Recorrido total

Distancia del Recorrido:	260,74 Kms.
Nº total de T.C.:	9
Kms. T.C.:	100,92 Kms.
Kms. Tramo de enlace:	159,82Kms.
Nº de Secciones:	5
Nº de Etapas:	1

2 ORGANIZACIÓN

2.1 Puntuabilidad

- ➡ Campeonato de Asturias de Rallye para Pilotos.
- ➡ Campeonato de Asturias de Rallye para Copilotos.
- ➡ Campeonato de Asturias de Rallye para Equipos.
- ➡ Trofeo de Asturias de Rallye para Pilotos y Copilotos en las Clases Admitidas
- ➡ Volan Fapa.
- ➡ LVN CUP
- ➡ Trofeo Luisón.

2.2 Nombre del Organizador, Dirección y Datos de Contacto

ESCUDERÍA TURÓN ARRASS
 Casa de la Juventud de Turón
 El Parque S/N - 33610 - TURÓN
 Teléfono: 985 430 178 - 636 788 898
 Web: www.rallyemc.com
 e-mail: Rallyemcentral@gmail.com

2.3 Comité Organizador

Presidente: José Agustín Valdés Redondo

Miembros: Miguel Ángel Álvarez González
 David Santervas Rodríguez
 Martín Desiderio Moreira Zapico
 Rocío Fernández Gómez
 Antonio Martínez Álvarez
 Alejandro Fernández Cabo
 Luis García
 Victor García Baragaño
 José Paulino Fernández Mallada
 Mari Cruz Casas Alonso
 José María López Pérez
 Diego Sante Fernández

Secretario: Héctor García González

2.4 Comisarios Deportivos

Presidente: José Luis Bango López (EN TRAMITE)
 Miguel Ángel Álvarez González (CD-0079-AS)
 Ubaldo Álvarez González (CD-1059-AS)

Secretaria de Comisarios Deportivos: Beatriz Fernández Coya SC-1420-AS

2.5 Observadores y Delegados FAPA

Observador FAPA: A designar por la FAPA
 Delegado Técnico FAPA: A designar por la FAPA (JOC--AS)

2.6 Oficiales

Director de Carrera:	Ulpiano Nosti Montes	(DC-0312-AS)
Adjunto de Director de Carrera:	Enrique Ruiz Cabo	(DC-0438-AS)
Secretario del Rallye:	Juan Oriyes González	(SC-0955-AS)
Jefe de Seguridad:	Juan Carlos Garcia Hortal	(DC-0365-AS)
Responsable de Servicios Médicos:	A designar por TRANSINSA	
Coordinador de Comisarios Técnicos:	Héctor García González	(JOC-0088-AS)
Comisarios Técnicos:	Santos Hidalgo Arbesú	(OC-0197-AS)
	Germán Velasco López	(OC-0061-AS)
	Manuel Jesús Fernández Fernández	(JOC-0006-AS)
	Pelayo del Dago Martínez	(OC-0556-AS)
	Alejandro Díaz Piñera	(OC-0758-AS)
	Astur Barbón Cuadrado	(OC-567-AS)
	Roberto Cabal Álvarez	(JOC-0008-AS)
	Guillermo Cabal Álvarez	(OC-0253-AS)
	Victoria Martínez Rodríguez	(OC-0469-AS)
	Sergio Álvarez Barrera	(OC-0702-AS)
	Raquel Álvarez Barrera	(OC-0703-AS)
	Sergio Hernández Gimeno	(OC-0578-AS)
	Antonio Fernández González	(OC-0267-AS)
	Adrián Rama Maneiro	(OC-0474-AS)
	Antonio Nieto López	(OC-0618-AS)
Responsable de Prensa:	Luis García García	(SP-1142-AS)
Relaciones con los Participantes:	Helena García Iglesias	(CD-0007-AS)

El Cuadro de Oficiales completo y los componentes de la Caravana de Seguridad del Rally serán comunicados mediante Complemento, con sus cargos y Número de Licencia correspondientes.

2.7 Sede del Rallye - Ubicación

AA.VV. DE VEGA DE ARRIBA
Local Social Asociación de Vecinos de Vega de Arriba
Calle Puerto de Pinos
33600 - MIERES
Telefono: 639 559 237
E-mail: rallyemcentral@gmail.com

Horario de Apertura:
Viernes 18 de Octubre 18:00 a 21:00
Sábado 19 de Octubre 7:00 a 21:00

Los participantes deben estar en contacto permanente con la sede del Rallye para estar al tanto de la publicación de eventuales boletines informativos.

2.8 Tablón Oficial de Avisos y entrega de documentación - Ubicación

El único tablón Oficial es la plataforma **Sportity** Clave: **ASRALLY24**

La entrega de documentación se realizará el Viernes día 18, a partir de las 15:00 h. en Verificaciones Administrativas situadas en:

CAFETERÍA LA FABRICA DE GUILHOU
C/ Aller nº 19
33600 - MIERES
Tfno: 985 462 575
E-mail: rallyemcentral@gmail.com

Desde las 19:30 hasta el fin de la prueba cualquier consulta será atendida en Dirección de Carrera:

AA.VV. DE VEGA DE ARRIBA
Local Social Asociación de Vecinos de Vega de Arriba
Calle Puerto de Pinos
33600 - MIERES
Tfno: 639 559 237
E-mail: rallyemcentral@gmail.com

Todos los documentos oficiales del Rallye se publicarán en el "Tablón de Anuncios On-Line" **Sportity** estando disponible para todos los usuarios.

2.9 Verificaciones, Precintaje y Marcado - Ubicación

PLAZA DE ABASTOS DE MIERES
C/ Escuela de Capataces nº 21-23
33600 - MIERES

2.10 Ceremonia de Salida - Ubicación

PARQUE JOVELLANOS DE MIERES
33600 - MIERES

2.11 Reagrupamientos - Ubicación

PLAZA LA PAZ
POLÍGONO RESIDENCIAL VEGA DE ARRIBA - MIERES

PARQUE JOVELLANOS
C/ ALLER 33600 - MIERES

PLAZA DE LA CONSTITUCIÓN S/N
33172 - SOTO DE RIBERA

2.12 Parque Cerrado Fin de Rallye - Ubicación

PARQUE JOVELLANOS
C/ ALLER 33600 - MIERES

2.13 Parque de Asistencia - Ubicación

RECINTO FERIAL DE MIERES
SANTULLANO - MIERES

3 PROGRAMA - HORARIO

PROGRAMA - HORARIO

Hora	Actividad	Localización
Viernes 13 de Septiembre		
12:00	Publicación del Reglamento Particular y Boletín de Inscripción	Sportity
Lunes 25 de Septiembre		
9:00	Publicación del Road Book	Sportity
Miércoles 9 de Octubre		
20:00	Cierre de Inscripciones	
Miércoles 16 de Octubre		
20:00	Publicación de Lista de Inscritos	Sportity
Viernes 18 de Octubre		
15:00 a 18:20	Verificaciones Administrativas y Entrega de Documentación	Cafetería La Fabrica de Guilhou Mieres
15:30 a 19:00	Verificaciones Técnicas Preliminares y Montaje del GPS 15:30 a 16:00 del nº 105 al nº 87 16:00 a 16:30 del nº 86 al nº 72 16:30 a 17:00 del nº 71 al nº 57 17:00 a 17:30 del nº 56 al nº 42 17:30 a 18:00 del nº 41 al nº 27 18:00 a 18:30 del nº 26 al nº 11 18:30 a 18:50 del nº 10 al nº 1	Plaza de Abastos de Mieres
18:00 a 21:00	Horario de Apertura - Sede del Rallye	
19:00	Reunión de Comisarios Deportivos	Sede de Rallye
19:30	Publicación Lista Oficial Ceremonia de Salida	Sportity
20:00	Publicación Lista Oficial de Autorizados y Orden de Salida	Sportity
20:15	Ceremonia de Salida	Parque Jovellanos Mieres
Sábado 19 de Octubre		
7:00 a 21:00	Horario de Apertura - Sede del Rallye	
8:00	Entrega del Carnet de Ruta	C.H. Salida de Asistencia
8:15	Salida del Rallye	Parque de Asistencia
9:41	Llegada del 1er Participante 1ª Sección	Mieres
10:16	Salida del 1er Participante 2ª Sección	
12:16	Llegada del 1er Participante 2ª Sección	Mieres
13:16	Salida del 1er Participante 3ª Sección	
16:26	Llegada del 1er Participante 3ª Sección	Ribera de Arriba
16:56	Salida del 1er Participante 4ª Sección	
19:17	Llegada del 1er Participante 4ª Sección	Mieres
19:37	Salida del 1er Participante 5ª Sección	
21:00	Llegada del 1er Participante Parque Cerrado - Fin de Rallye	Parque Jovellanos Mieres
21:30	Verificaciones Técnicas Finales	Talleres Velasco parcela 35 Polígono Industrial Vega de Arriba
22:30	Publicación de la Clasificación Provisional	Sportity
23:00	Publicación de la Clasificación Final Oficial	
22:50	Hora Limite Devolución del GPS	Sede de Rallye
23:00	Entrega de Trofeos	Parque Jovellanos Mieres

4 INSCRIPCIONES

4.1 Cierre de inscripciones

Fecha de cierre: Miércoles 9 de Octubre de 2024 a las 20:00 h.

4.2 Procedimiento

Quien desee participar en el 19 Rallye de la Montaña Central deberá cumplimentar, en todos sus apartados y antes del plazo de cierre de inscripciones, el formulario de inscripción accesible a través del enlace publicado en la web: www.fapaonline.es

La solicitud de inscripción se aceptará sólo si está completa en todos sus apartados y los derechos de inscripción pagados.

4.3 Número de inscritos y clases

4.3.1 Máximo número de inscritos aceptados

El número máximo de inscripciones aceptadas será de 105.

Si se recibiesen más de 105 inscripciones, las admitidas se elegirán por orden de recepción, y a criterio de la Organización

No podrá garantizarse la participación de un equipo hasta después del cierre de las inscripciones. Los Organizadores informarán a los equipos cuya solicitud no haya podido ser aceptada una vez cerrado el plazo de inscripción.

4.3.2 Vehículos admitidos y clases

Serán admitidos a participar en el Campeonato (Copas o Trofeos) de Asturias de Rallye 2024 los Vehículos especificados en el Art. 6 del Reglamento Deportivo de dicho Campeonato, cuya definición y modificaciones permitidas se recogen en el Anexo 1PC - reglamento Técnico de Vehículos FAPA 2024.

4.3.3 Derechos de inscripción

CON la publicidad opcional propuesta por el Organizador: 295€

SIN la publicidad opcional propuesta por el Organizador: 590€

4.4 Reembolsos

4.4.1 Devolución total de los derechos de inscripción

Los derechos de inscripción se devolverán en su totalidad a:

- ➡ Los candidatos cuyas solicitudes no hayan sido admitidas.
- ➡ Si el Rallye no se celebrara.

4.4.2 Devolución parcial de los derechos de inscripción

Los Organizadores devolverán el 30% de los derechos de inscripción a aquellos Participantes que, por razones de fuerza mayor (debidamente certificada antes de las Verificaciones Técnicas) fueran incapaces de tomar la salida del Rallye.

La solicitud de reembolso, justificando las razones para no tomar parte en el Rallye, deben enviarse por escrito al Organizador antes del día 18 de Octubre (Antes del comienzo de las Verificaciones Administrativas).

Se debe incluir un número de cuenta bancaria para recibir el abono.

5 SEGURO

Todos los datos referentes a la cobertura del seguro, figuran en el Artículo 8 de las Prescripciones Comunes de los Campeonatos, Copas, Trofeos y Challenges de Asturias y en el Anexo 5 Seguros de la FAPA 2024.

6 PUBLICIDAD Y NÚMEROS DE COMPETICIÓN

6.1 Publicidad

6.1.1 Publicidad obligatoria

El espacio para la publicidad, los números de competición y las placas del Rallye pertenece al Organizador.

Cualquier recorte, daño o publicidad ajena supondrá la no autorización a tomar la salida o la exclusión.

6.1.2 Publicidad opcional

Los participantes que acepten la publicidad opcional propuesta por el Organizador deben reservar un espacio de 20 x 40 cm en las puertas delanteras, situado bajo los números de competición.

La publicidad opcional no puede ser retirada o desplazada de estos espacios.

Cualquier infracción en este sentido será penalizada con el pago de los derechos de inscripción SIN admitir la publicidad opcional.

6.2 Números de competición y placas del Rallye

Los números de competición y la placa del Rallye serán entregados por el Organizador.

Deben ser colocados sobre el Vehículo en los lugares especificados en las Prescripciones Comunes de los Campeonatos, Copas, Trofeos y Challenges de Asturias antes de las Verificaciones Técnicas Preliminares y permanecer visibles durante el desarrollo completo del Rallye.

7 RECONOCIMIENTOS

Los reconocimientos son libres con el objeto de poder verificar el estado de los tramos por donde se desarrolla el Rallye, y se realizarán de acuerdo con las siguientes normas:

- Los recorridos siempre se realizarán en el sentido del tramo.
- Los recorridos se realizarán a velocidad moderada y siempre respetando las normas de circulación.
- Los vehículos serán de estricta serie, y en general no estarán permitidos todos aquellos accesorios no homologados por el vehículo de origen.
- Cualquier denuncia efectuada por cualquiera de los controles, que pudiesen establecerse, tanto por la propia Organización como por las Autoridades Gubernamentales o Locales de la que sea conocedor el Organizador, derivarán desde una sanción económica hasta la prohibición de tomar la salida, con la pérdida de los derechos de inscripción del equipo infractor.

8 ENTREGA DE DOCUMENTACIÓN

8.1 Documentos a presentar

Dado que toda la documentación a sido presentada a la hora de hacer la Inscripción, no se presentara ningún documento salvo **Cambio de Miembro de la Tripulación o Vehículo**

sólo se hará la recogida de los números y placas de competición y la documentación de carrera.



En el caso de la Licencia, se entenderá como tal el modelo oficial establecido por la FAPA / RFEDA, sin que pueda darse validez a ningún otro documento, aun cuando demostrara que al portador le hubiera sido expedida o proviniera del propio órgano expedidor.

8.2 Calendario

8.2.1 Todos los Participantes

Lugar: Cafetería La Fabrica de Guilhou C/ Aller Nº 19 Mieres
Fecha: Viernes, 18 de Octubre
Hora: De **15:00** a **18:20** h



	Placa frontal del Rallye	430 x 215 mm
 A DEFINIR	Números de competición en puertas laterales	670 x 170 mm
A DEFINIR	Publicidad facultativa en puertas laterales	400 x 200 mm
1	Número de competición en luna trasera	140 mm de altura

6.3 Adhesivos de emergencia

6.3.1 Número del teléfono de emergencia

En caso de carecer el participante de **los adhesivos con el número de teléfono de emergencia**, los podrá recoger en la furgoneta de la FAPA durante las Verificaciones Técnicas, a dicho número podrán llamar tanto los Participantes como el público en caso de emergencia o un accidente ocurrido durante el Rallye.

6.3.2 Ubicación

Estos adhesivos se colocarán en los Vehículos participantes, **uno de ellos en el interior y otro en el exterior**, ambos en lugares claramente visibles.

9 VERIFICACIONES, PRECINTAJE Y MARCADO

9.1 Verificaciones, lugar y horarios

9.1.1 Verificaciones técnicas para todos los participantes y Precintaje y Marcado de elementos

Lugar: Plaza de Abastos de Mieres c/ Escuela de Capataces nº 21 - 23 Mieres

Fecha: Viernes 18 de Octubre

Hora: De **15:30** a **19:00** h. (De acuerdo con el horario establecido).

9.2 Equipamiento de los Vehículos

- ➡ 1 triángulo reflectante, que se utilizará como advertencia para los siguientes Vehículos en caso de bloqueo de la carretera.
- ➡ 2 cutters, fácilmente accesibles al Piloto y Copiloto, con el fin de cortar los arneses en caso necesario.
- ➡ 2 chalecos fluorescentes (uno para el Piloto y otro para el Copiloto)
- ➡ 1 eslinga de remolque (recomendable de al menos 2 metros)

10 DESARROLLO DEL RALLYE

10.1 Ceremonia de salida, procedimiento y orden de salida

La Ceremonia de Salida es obligatoria para todos los Vehículos inscritos y se celebrará el Viernes 18 de Octubre a partir de las 20:15 h en el Pódium de Salida situado en el Parque Jovellanos de Mieres.

Antes de la Ceremonia de Salida los Vehículos estarán agrupados en el Parque de la Ceremonia de Salida de 19:45 a 20:15 h, situado en la Calle Numa Guilhou de Mieres.

Los Participantes o los miembros de su equipo designados por ellos mismos deben presentar los Vehículos en dicho parque.

Entrar con un retraso superior a 15 minutos en el Parque de la Ceremonia de Salida entrañará una penalización de 120 €. (La hora límite de entrada en el Parque de Salida, será a las 20:00 h del Viernes 18 de Octubre)

El intervalo inicial de salida será de 30 segundos, con el objeto de agilizar la Ceremonia, si es necesario este intervalo podrá variar, no siendo obligatorio que sea el mismo para todos los Participantes.

Si un Vehículo no puede tomar parte en la Ceremonia de Salida se le permitirá tomar la salida de la primera etapa a su hora de salida, siempre y cuando se lo haya notificado a los Comisarios Deportivos durante su reunión y que haya pasado las Verificaciones Técnicas pertinentes. **No obstante, el equipo deberá estar presente(sin Vehículo) en la Ceremonia de Salida.**

10.2 Entrada en controles horarios con adelanto

Se autoriza a los Participantes a entrar con adelanto sobre el horario previsto sin incurrir en penalización en el CH 9A (final de Rallye).

10.3 Hora oficial del Rallye

Durante el Rallye la hora oficial será la hora GPS.

10.4 Entrega y recogida de los Carnets de Control

Se proporcionará un Carnet de Control en los siguientes controles horarios:

Sábado 14 de Octubre

CH 0 (Entrega) Salida 1ª Etapa

Los Carnets de Control se entregarán 20 minutos antes de la hora teórica de salida de cada Vehículo.

CH 2A (Recogida y nueva Entrega) Entrada Reagrupamiento

CH 4A (Recogida y nueva Entrega) Entrada Reagrupamiento

CH 6A (Recogida y nueva Entrega) Entrada Reagrupamiento

CH 8A (Recogida y nueva Entrega) Entrada Reagrupamiento

CH 9A (Recogida) Parque cerrado de Fin de Rallye

10.5 Instalación del GPS del Rallye

En el 19 Rallye de la Montaña Central será obligatorio la utilización de un sistema de seguimiento GPS para todos los Vehículos participantes.

El horario de entrega se especifica en el Artículo 3 de este Reglamento Particular.

No se requerirá fianza alguna por el uso de los localizadores GPS.

En el caso de abandono de un equipo será responsabilidad del participante la devolución de los localizadores GPS a Dirección de Carrera.

En caso de no devolución de los localizadores, la FAPA establecerá una sanción de 500 € al participante.

10.6 Seguridad de los Participantes

Cada Vehículo participante debe llevar un triángulo rojo reflectante. En caso de parada del Vehículo en un tramo cronometrado, deberá ser colocado por un miembro del equipo, de forma visible, como mínimo 50 metros antes del Vehículo con el fin de avisar a los pilotos siguientes. Al equipo que no observe esta regla, le será impuesta una penalización.

En caso de un accidente en el que no haya ningún herido que requiera atención médica inmediata, la señal OK del Road Book debe ser claramente mostrada como mínimo a los tres Vehículos siguientes.

En caso de accidente con heridos se mostrará la señal de CRUZ ROJA.

Al equipo que no observe esta reglamentación, le será impuesta una penalización.

Cuando se produzca un abandono por parte de un equipo en el transcurso del Rallye, éste deberá de comunicarlo inmediatamente a la Dirección de Carrera mediante el Teléfono de Emergencia que el Organizador le facilitó y esperando al coche "FIN" de la caravana de seguridad, haciendole entrega del Carnet de Control.

El incumplimiento de este artículo conllevará una sanción de 300 € que deberá ser abonada antes de su siguiente participación.

10.7 Zonas de asistencia

Existirá solamente un Parque de Asistencia durante el Rallye.

Estará ubicado en el Recinto Ferial de Mieres - Santuyano.

Horario:

Apertura: Viernes 18 de Octubre a las 12:00 h.

Cierre: Domingo 20 de Octubre a las 01:00 h.

No estará permitido realizar asistencia al Vehículo fuera de la zona designada, y solo los ocupantes del mismo y con los medios que tengan a bordo podrán realizar reparaciones en el recorrido.

Se admitirán dos Vehículos de asistencia por participante, (uno de ellos tipo turismo).

Obligatorio llevar la pegatina de asistencia pegada y visible en el Vehículo de asistencia.

La ubicación de los Equipos en el Parque de Asistencia se publicará el Jueves 17 de Octubre a las 19:00

El único lugar permitido para depositar los remolques será en la zona anexa al Parque de Asistencia que estará debidamente señalizada, el incumplimiento de esta norma será comunicado a los Comisarios Deportivos, que podrán sancionar económicamente al Participante hasta 1.000 €.

10.8 Servicio de Grúas

La Organización dispondrá de varias grúas cuya misión será sacar los Vehículos del tramo siempre y cuando no estorben, dicha tarea será Autorizada Exclusivamente por Dirección de Carrera, cuando disponga de tiempo suficiente para realizar esta función, de no ser así se realizara al final de la Prueba por varias causas como, (el corto espacio de tiempo disponible entre Tramo y Tramo), cuando el Vehículo no interrumpa el normal desarrollo de la Prueba.

Además se contará con un camión-pluma para rescatar los Vehículos que se encuentren en un nivel inferior a la carretera.







10.9 Colegio de Comisarios Deportivos

El Colegio de Comisarios Deportivos (CCDD), estará en continuo contacto desde su constitución, al comienzo del Rallye, (15:00 h. inicio de las Verificaciones Técnicas) hasta la terminación de la Prueba, debiendo estar localizables frente a posibles decisiones a tomar durante todo el desarrollo de la misma.

La primera reunión será a las 19:00 h del Viernes 18 de Octubre.

11 IDENTIFICACIÓN DE LOS OFICIALES

Los Jefes de Puesto y otros Oficiales se identificarán como sigue:

	Jefes de Tramo:	Chaleco de color rojo
	Comisarios de Ruta:	Chaleco de color naranja
	Relaciones Participantes:	Chaleco de color amarillo
	Comisarios Técnicos:	Chaleco de color verde
	Cronometradores:	Chaleco de color azul
	Radioenlaces:	Chaleco de color amarillo con el símbolo estándar de radio

12 PREMIOS

La ceremonia de entrega de trofeos tendrá lugar en el Parque Jovellanos de Mieres, el Sábado 19 de Octubre a las 22:30 h.

Lista de Premios y Trofeos:

Clasificación General

- 1º 700€ + Trofeo Piloto y Copiloto
- 2º 500€ + Trofeo Piloto y Copiloto
- 3º 300€ + Trofeo Piloto y Copiloto
- 4º 100€ + Trofeo Piloto y Copiloto
- 5º 50€ + Trofeo Piloto y Copiloto
- 6º Trofeo Piloto y Copiloto
- 7º Trofeo Piloto y Copiloto
- 8º Trofeo Piloto y Copiloto
- 9º Trofeo Piloto y Copiloto
- 10º Trofeo Piloto y Copiloto

Clasificación por Clase

Al 1º de cada una de las Clases constituidas 100€ + trofeo Piloto y Copiloto

(Para constituir una clase será necesario un mínimo de 3 participantes autorizados a tomar la salida. Según el Art. 28.1.2 del Reglamento Deportivo del Campeonato de Asturias de Rallyes)

Volan Fapa

- 1º Trofeo Piloto y Copiloto
- 2º Trofeo Piloto y Copiloto
- 3º Trofeo Piloto y Copiloto

LVN CUP

- 1º Trofeo Piloto y Copiloto
- 2º Trofeo Piloto y Copiloto
- 3º Trofeo Piloto y Copiloto

Trofeo Luisón

- 1º Trofeo Piloto y Copiloto
- 2º Trofeo Piloto y Copiloto
- 3º Trofeo Piloto y Copiloto

13 VERIFICACIONES FINALES Y RECLAMACIONES

13.1 Horario

Las Verificaciones finales se efectuarán en Talleres Velasco, situado en el Polígono Industrial Vega de Arriba, Pacela 35, el Sábado 19 de Octubre a las 21.30 h.

los Vehículos sometidos a las Verificaciones finales (por decisión de los Comisarios Deportivos), deben estar acompañados hasta el final de la Verificación por un representante del Competidor (uno por Vehículo) así como por el número de mecánicos necesario en caso de que fuese preciso desmontar algunas partes del Vehículo.

ANEXO 1 ITINERARIO - HORARIO

	Sector	C.H.	Localización	Km. T.C.	Km. Enlace	Km. Totales	Tiempo Sector	Media Km./H.	Hora 1º
1ª Sección	1	0	Salida Zona Asistencia Mieres						08:15
		1	La Peña		6,39	6,39	00:15	25,56	08:30
	2	T.C. 1	PADRÚN 1	7,81					08:33
		2	Les Yanes		19,83	27,64	00:40	41,46	09:13
3		T.C. 2	LA TEYERONA 1	11,15					09:16
		2A	Entrada Reagrupamiento Mieres		3,74	14,89	00:25	35,74	09:41
Reagrupamiento Mieres							00:35		
2ª Sección	4	2B	Salida Reagrupamiento Mieres						10:16
		2C	Entrada Asistencia		2,30	2,30	00:09	15,33	10:25
	5	Zona Asistencia A			(18,96)	(32,26)	(51,22)	00:30	
	6	2D	Salida Asistencia						10:55
		3	La Peña		6,39	6,39	00:15	25,56	11:10
	7	T.C. 3	PADRÚN 2	7,81					11:13
8		4	Les Yanes		19,83	27,64	00:40	41,46	11:53
		T.C. 4	LA TEYERONA 2	11,15					11:56
	8	4A	Entrada Reagrupamiento Mieres		2,03	13,18	00:20	39,54	12:16
Reagrupamiento Mieres							01:00		
3ª Sección	9	4B	Salida Reagrupamiento Mieres						13:16
		4C	Entrada Asistencia		3,59	3,59	00:12	17,95	13:28
	10	Zona Asistencia B			(18,96)	(31,84)	(50,80)	01:45	
	11	4D	Salida Asistencia						15:13
		5	Munón Fondiru		9,42	9,42	00:14	40,37	15:27
	12	T.C. 5	MUÑÓN 1	11,92					15:30
13		6	La Collada		5,96	17,88	00:30	35,76	16:00
		T.C. 6	LA COLLADA 1	13,62					16:03
	13	6A	Entrada Reagrupamiento Soto de Ribera		3,50	17,12	00:23	44,66	16:26
Reagrupamiento Soto de Ribera							00:30		
4ª Sección	14	6B	Salida Reagrupamiento Soto de Ribera						16:56
		6C	Entrada Asistencia		17,65	17,65	00:23	46,04	17:19
	15	Zona Asistencia C			(25,54)	(36,53)	(62,07)	00:30	
	16	6D	Salida Asistencia						17:49
		7	Munón Fondiru		9,42	9,42	00:14	40,37	18:03
	17	T.C. 7	MUÑÓN 2	11,92					18:06
18		8	La Collada		5,96	17,88	00:30	35,76	18:36
		T.C. 8	LA COLLADA 2	13,62					18:39
	18	8A	Entrada Reagrupamiento Mieres		15,70	29,32	00:38	46,29	19:17
Reagrupamiento Mieres							00:20		
5ª Sección	19	8B	Salida Reagrupamiento Mieres						19:37
		8C	Entrada Asistencia		2,30	2,30	00:09	15,33	19:46
	20	Zona Asistencia D			(25,54)	(33,38)	(58,92)	00:15	
	21	8D	Salida Asistencia						20:01
		9	Munón Fondiru		9,42	9,42	00:14	40,37	20:15
22		T.C. 9	MUÑÓN 3	11,92					20:18
		9A	Parque Jovellanos de Mieres - Fin de Rallye		16,59	28,51	00:42	40,73	21:00
Totales Rallye				100,92	160,02	260,94	12:45	38,68%	

ANEXO 2 MAPA DEL RECORRIDO

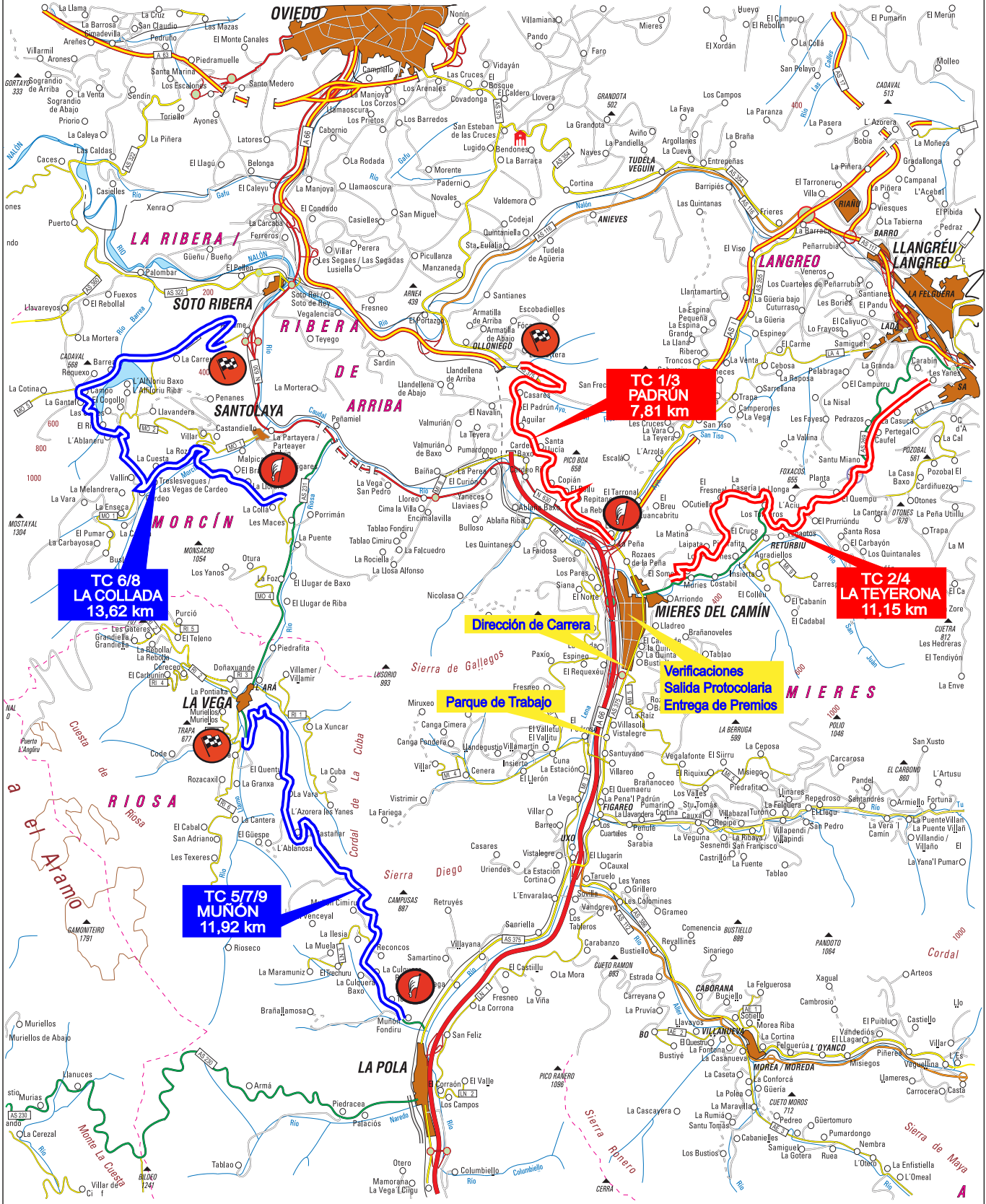

ANEXO 3 PLANO DE SALIDA PROTOCOLARIA



ANEXO 4 PLANO ZONA DE ASISTENCIA

Recinto Ferial de Mieres

Entrada
43°13'28.4" N
5°46'56.8" W

Salida
43°13'25.2" N
5°46'57.7" W

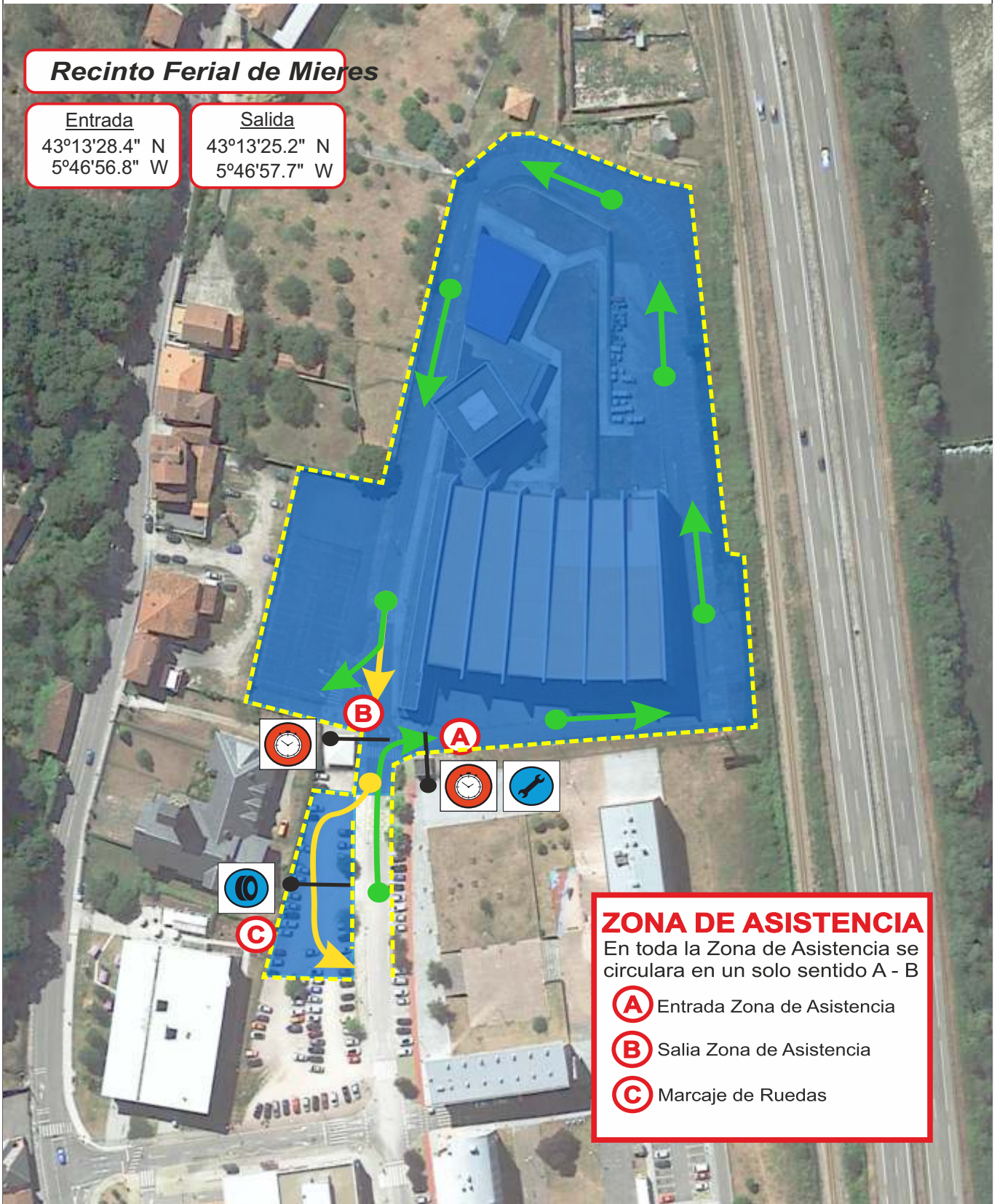

ZONA DE ASISTENCIA
En toda la Zona de Asistencia se circulara en un solo sentido A - B

- (A)** Entrada Zona de Asistencia
- (B)** Salia Zona de Asistencia
- (C)** Marcaje de Ruedas

ANEXO 5 RELACION CON PARTICIPANTES Y PLAN DE TRABAJO



Helena Garcia Iglesias

Tlf: 671 607 634

Plan de Trabajo:

Viernes	18 de Octubre	15:00	Verificaciones Administrativas
		15:30	Verificaciones Técnicas Preliminares
		19:00	Reunión de Comisarios Deportivos
		20:00	Publicación Lista Oficial Autorizados 1ª Etapa
		20:15	Ceremonia de Salida
Sábado	19 de Octubre	08:15	Salida del Rallye
		09:41	Reagrupamiento CH 2A
		12:16	Reagrupamiento CH 4A
		16:24	Reagrupamiento CH 6A
		19:05	Reagrupamiento CH 8A
		21:00	Llegada del Rallye
		21:30	Verificaciones Técnicas Finales
		22:30	Publicación de la clasificación Final Provisional
		23:00	Publicación de la Clasificación Final Oficial
		23:00	Reparto de Trofeos



18 y 19 Octubre

19

Montaña Central

Rallye

2024

WWW.RALLYEMC.COM



Ayto. Mieres



Ayto. Riosa



Ayto. Ribera de Arriba



Ayto. Morcín



Ayto. Pola de Lena



Ayto. Aller



Alquimotor
Alquiler de vehículos



Renault
Leomotor



TP

IDEAS
TU ESPACIO DE REFORMAS



ESTACION DE SERVICIO
DANYLU
GASOLEOS A DOMICILIO

minymas
TURÓN



BENIGNO

ACV

