1º ECO RALLY VILA DE AS PONTES

CAMPIONATO XUNTA DE GALICIA DE ENERXIAS ALTERNATIVAS

COMPLEMENTO Nº 3

MODIFICACIÓN UBICACIÓN PARQUE PECHADO FINAL

Modificación da ubicación do parque pechado final do 1º ECO RALLY VILA DE AS PONTES pasando a estar no aparcamento do restaurante Pena da Revolta.

Ubicación: https://maps.app.goo.gl/KgxC6KWgXVCQ5V4M9

43.410399, -7.862062

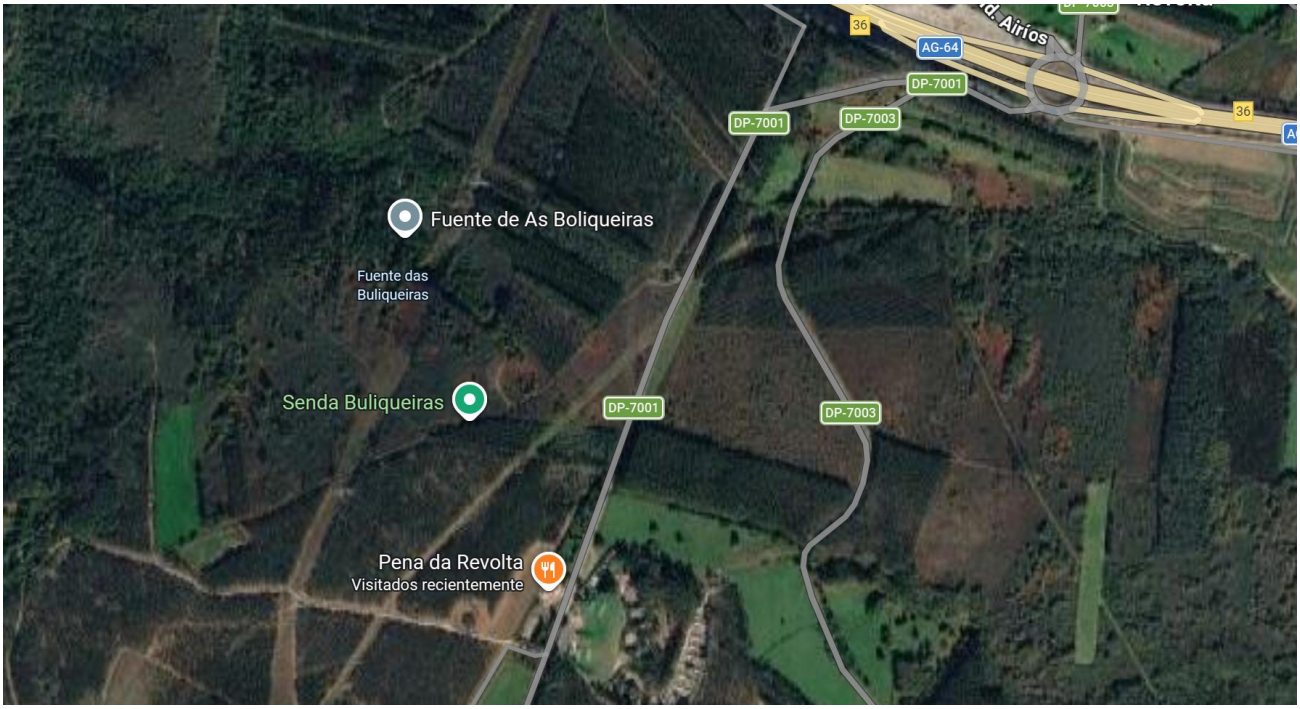

FEDERACIÓN GALEGA DE AUTOMOBILISMO

Asdo. Antonio Rodríguez Troitiño
Presidente F.G.A

APROBADO
2026-11-05 16:39+01:00

COMITÉ ORGANIZADOR
Presidente: Emilio Ledo Pernas
DC-03115-ESP-GA