

CAMPIONATUL NATIONAL DE VITEZA IN COASTA

**PREZENTAREA DE
SECURITATE**

TROFEUL STRAJA



CUPRINS

- ▲ Program
- ▲ Hărți
- ▲ Dispozitive de Securitate

SÂMBĂȚĂ

- 08.30** Închiderea circulației
- 09.00** Recunoaștere - Manșa 1
- 10.40** Recunoaștere - Manșa 2
- 12.20** Recunoaștere - Manșa 3
- 14.00** Deschiderea temporară a circulației
- 15.00**
- 14.00** Antrenament - Manșa 1
- 14.45** Antrenament - Manșa 2
- 14.45** Deschiderea circulației

DUMINICĂ

- 08.30** Închiderea circulației
- 09.00** Recunoaștere - Manșa 4
- 10.40** Recunoaștere - Manșa 5
- 12.30** Deschiderea temporară a circulației
- 13.30**
- 14.00** Concurs - Manșa 1
- 16.00** Concurs - Manșa 2
- 18.30** Festivitatea de Premiere
- 18.30** Deschiderea circulației

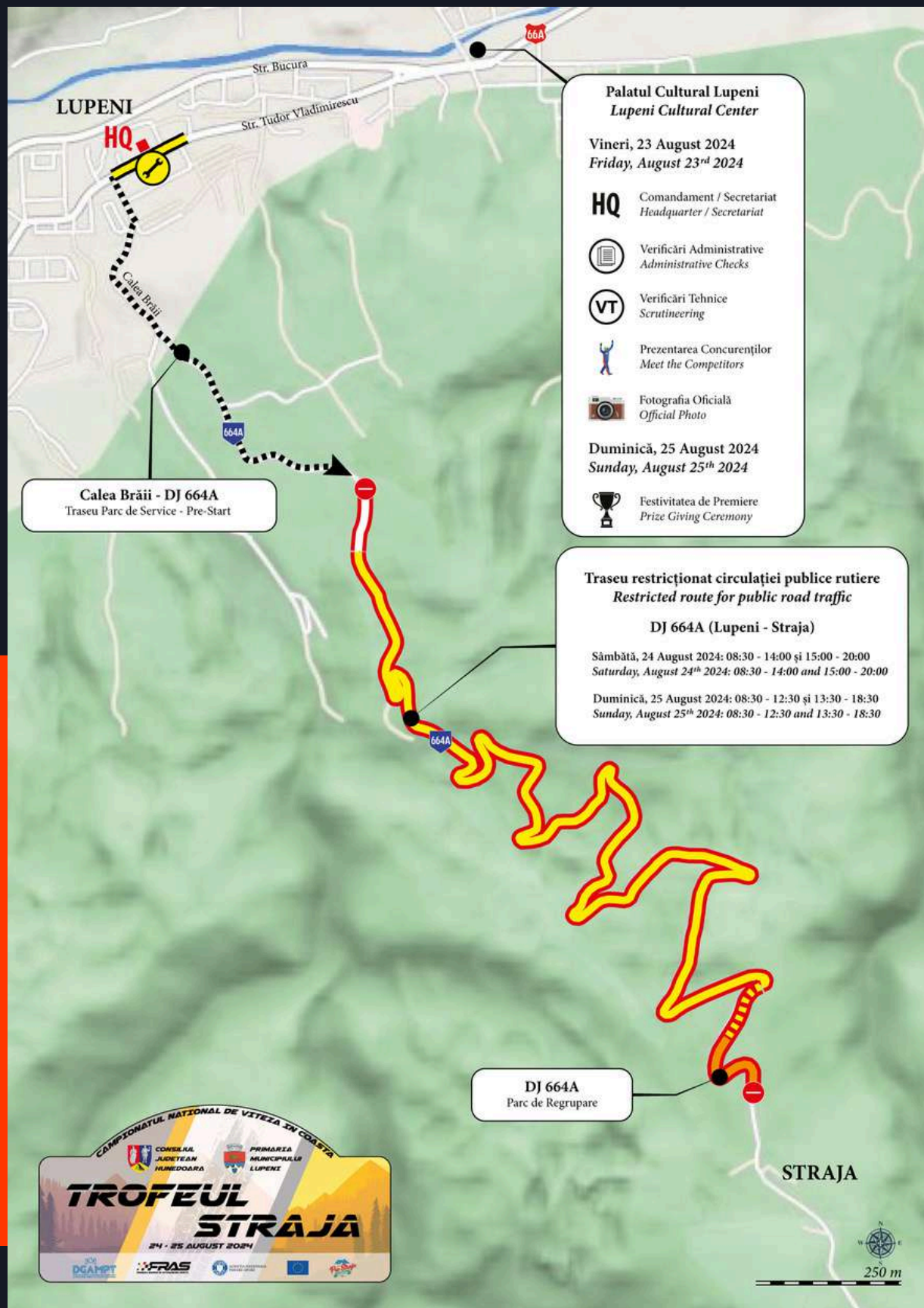

Traseul de concurs, localizat în Stațiunea Straja, Lupeni, județul Hunedoara, având zonele de START și STOP pe sectorul de drum DJ 664A, are o lungime de 4,970 km și urcă o diferență de nivel impresionantă de 466 m.

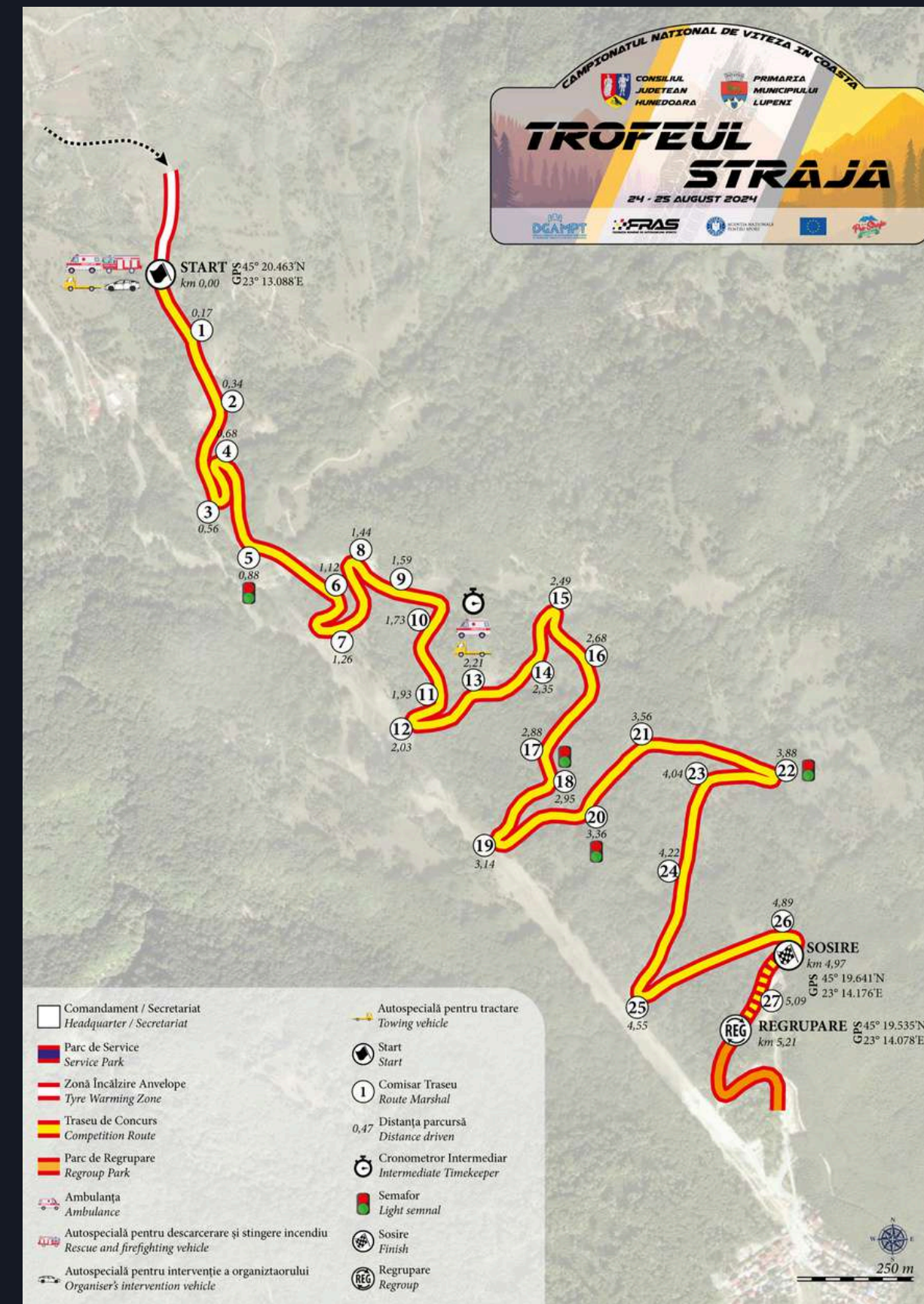



SECURITATE

Din punct de vedere al Securității Traseului, dispunem de două mașini inscripționate cu:

- “**Securitate Spectatori**”, preluată în timpul cursei de arbitru **Gheorghe Vaicu**. Acesta are rolul de a constata și remedia eventualele probleme apărute în ceea ce privește siguranța și amplasarea spectatorilor precum și a personalului de securitate aflat pe traseu, fiind în legătură permanentă cu Directorul de Concurs.
- “**Securitate FRAS**”, în care se va afla arbitru **George Pârcălăboiu**. Acesta are rolul de a verifica respectarea în teren a tuturor măsurilor de securitate stipulate în Planul de Securitate, fiind în legătură permanentă cu Directorul de Concurs.

NUMĂR DE URGENȚĂ **+40 745 039 736** BELA STOICA

112 SE POATE APELA DE PE ORICE TELEFON FIX SAU MOBIL

Echipaje de Poliție

- 2 autospecială Poliție + 2 agenți Poliție pentru devierea circulației rutiere publice
- 6 autospeciale Poliție + 6 agenți Poliție pentru închiderea circulației rutiere publice



Echipaje de Jandarmerie

- 3 autospeciale Jandarmerie + 3 echipaje Jandarmerie

Menționăm că accesul automobilelor de concurs dinspre și spre Parcul Auto pe Calea Brăii se va face cu antemergător din partea organizatorilor, cu susținere din partea Poliției Locale Lupeni.

Rută de Evacuare

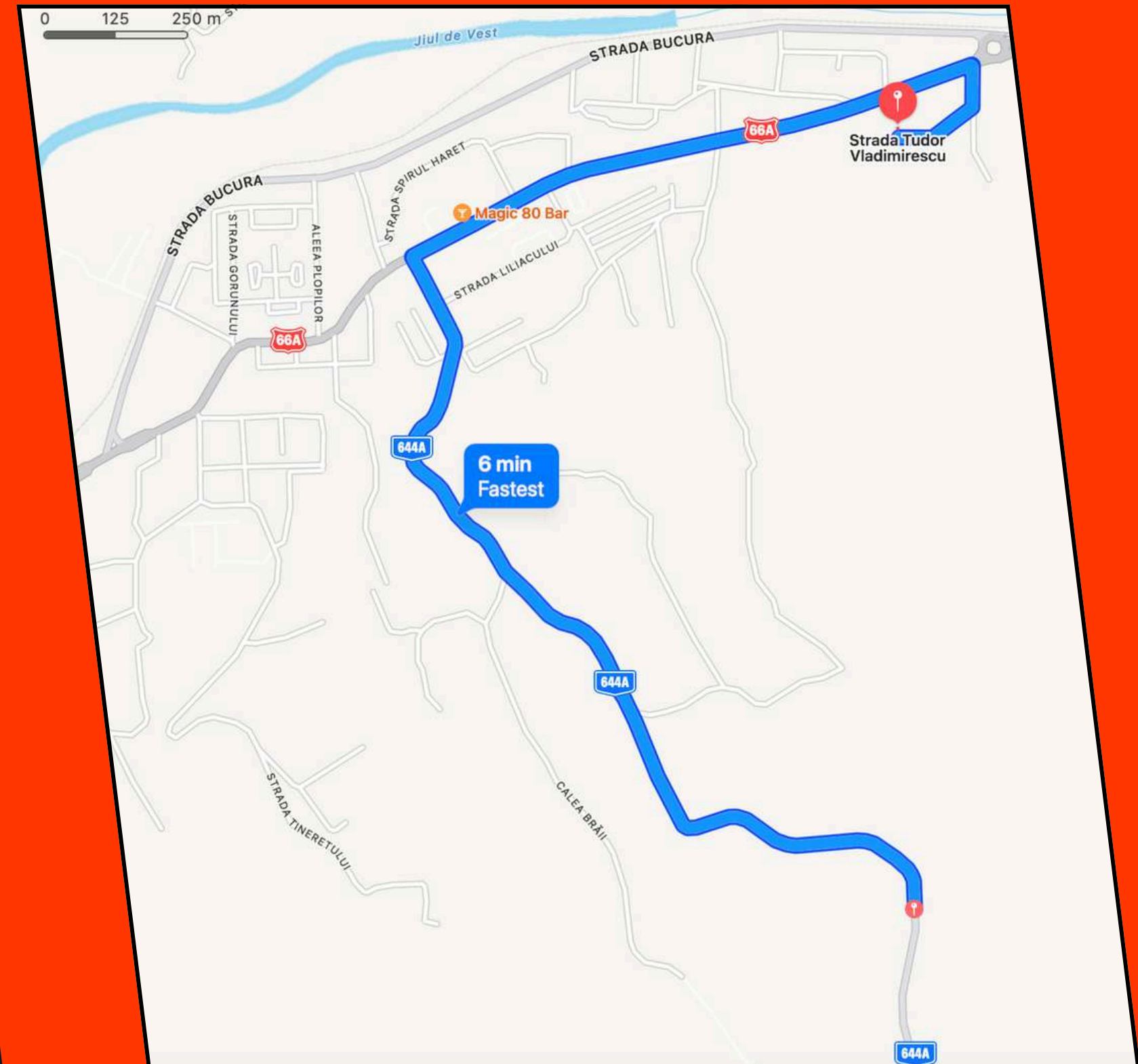

SECURITATE

- 1 echipaj **EMU-M**: Medic + Asistent + Ambulanțier
- 1 echipaj **EMU-A**: Asistent + Ambulanțier
- 1 echipaj pentru stingere incendii cu modul pentru descarcerare
- 31 de **extinctoare** tip P6
- 2 autospeciale **tractare**
- 2 autospeciale de intervenție a organizatorului
- 28 **baloți** de paie
- 30 **garduri** de protecție
- 155 turnuri **anvelope**
- 10 km **bandă** de semnalizare



DISPOZITIVE DE SECURITATE

Echipaj Medical de Urgență cu Medic

Asistența Medicală **AXIS Emergency** va fi poziționată în zona de **START** a competiției.

Mijlocul utilizat: Ambulanțe de tip C2 sau B1 Echipaj format din minim 3 persoane:

- a) Un medic care a absolvit cursuri în acordarea asistenței medicale de urgență sau cu competență / atestat în domeniu;
- b) Un asistent medical cu pregătire în acordarea asistenței medicale de urgență;
- c) Un conducător al mijlocului de intervenție ambulanțier sau cu instruire paramedicală.

Echipaj Medical de Urgență cu Asistent

Asistența Medicală **SMURD Hunedoara** va fi poziționată în **CT13 - km 2,21**.

Mijlocul utilizat: Ambulanțe de tip B2 Echipaj din minim 2 persoane:

- a) Un asistent medical cu pregătire în acordarea asistenței medicale de urgență;
- b) Un conducător al mijlocului de intervenție ambulanțier sau cu instruire paramedicală.



DISPOZITIVE DE SECURITATE

Descarcerare

Intervențiile pentru descarcerare, în cazul unui accident / incident ce implică un echipaj participant, la fel ca și intervenția pentru stingerea eventualelor incendii majore este asigurată de **ISU Hunedoara**, care pune la dispoziție următorul tip de echipaj în zona de **START**:

- Autospecială de capacitate medie pentru stingerea incendiilor, descarcerare și prim ajutor calificat;

De asemenea, organizatorul va pune la dispoziție **extinctoare cu pulbere P6** pe toata lungimea traseului:

- 2 extinctoare în zona de **START**;
- 27 extinctoare la cei 27 de **Comisari de Traseu**;
- 2 extinctoare în zona de **REGRUPARE**.

Tractare și Recuperare

Dispozitivele vor fi amplasate astfel:

- O autoplatoformă de tractare - **A24 Assistance** în **START**
- Un automobil de intervenție rapidă + șufă - **organizator** în **START**
- O autoplatoformă de tractare - **A24 Assistance** în **CT13 (km 2,21)**
- Un automobil de intervenție rapidă + șufă - **organizator** în **REGRUPARE**

Curățare

Fiecare **Comisar de Traseu** va primi de la organizator o **mătură**.

În zonele de **START** și în **REGRUPARE** va fi amplasată câte o Autospecială de Intervenție, dotate cu **Degresant + Absorbant + Mături suplimentare**.



**MULT SUCCES ÎN
CONCURS!**