



Data: 15 settembre 2022 **Ore:** 18:00
Oggetto: Circolare Informativa n. 2 **Doc.:** 1.2
Da: Comitato Organizzatore
A: Commissione Velocità in Salita

Nel rispetto dell'articolo 57 del RSN si portano le seguenti modifiche ed integrazioni al R.P.G. approvato in data 03 agosto 2022 con numero di approvazione A.C.I. RM/027/2022.

1.2.1 COMMISSARI SPORTIVI

NOEMI MORENA MELINCI	LIC. 376931 CL	Depennare
MARCELLO TORNATORE	LIC. 88995 CL	Inserire

2.5 PERCORSO

Su disposizione dell'Ispettore alla Sicurezza, in ottemperanza alle disposizioni impartite dalla Giunta Sportiva e ad integrazione del Piano della Sicurezza già approvato in data 13 settembre 2022 e del Verbale Ispettivo del 2 ottobre 2021, è stata inserita, oltre a quella già prevista al km. 3,250 alla kilometrica 74+900, la seguente chicane:

- Al km. 1,445 Barriera composta da 3 elementi con ingresso a SX-DX-SX con riferimento alla kilometrica 76+705.

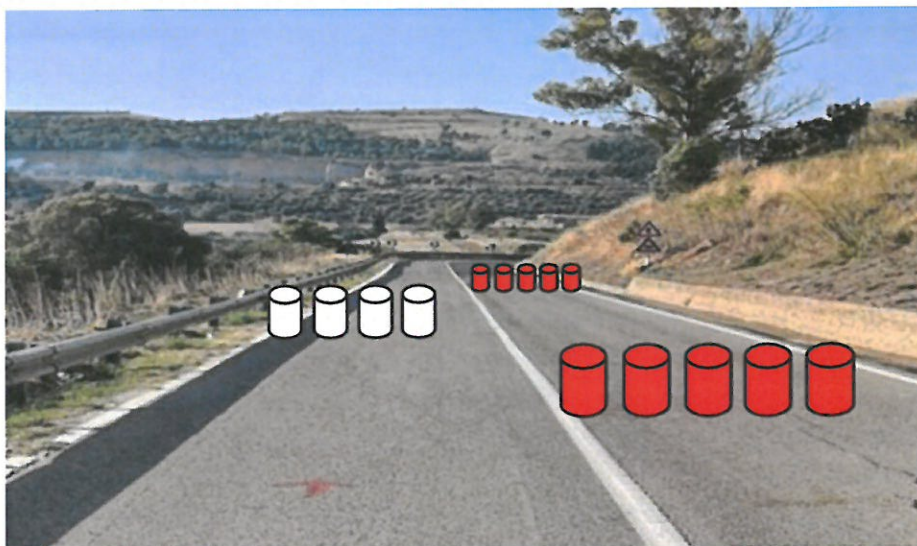

8.2.5 Ridiscesa Vetture

Le vetture una volta autorizzate ad abbandonare il Parco Chiuso, ridiscenderanno lungo il percorso di gara.

E' ASSOLUTAMENTE VIETATO, fermarsi lungo il percorso che conduce al Paddock.

Giunti sulla linea di partenza, le vetture sempre senza fermarsi, dovranno attraversare l'incolonnamento fino al bivio con la S.S. 560 per recarsi **TASSATIVAMENTE** presso il proprio Paddock che si trova lungo la S.S. 122 direzione Enna sul lato sinistro, dal chilometro 79+000 al chilometro 82+000.

I trasgressori verranno segnalati al collegio dei CC.SS. per i provvedimenti disciplinari conseguenti.

8.4.5 Performance Comportamentali all'Interno delle Aree Paddock e di Incolonnamento

Si specifica, inoltre che all'interno delle aree paddock e incolonnamento è tassativamente vietato effettuare prove di partenza, nonché manovre di riscaldamento pneumatici (zig zag)

Vi ricordiamo che il limite di velocità massima consentita all'interno di tali aree è di 30 km/h.

Ogni eventuale infrazione a tali disposizioni sarà riportata ai Commissari Sportivi per i provvedimenti ritenuti necessari.

9.2.1 – Le verifiche tecniche avranno luogo presso **Municipio di Caltanissetta– Piazza Garibaldi**, in data **16 settembre 2022** dalle ore **14:00** alle ore **20:30**. Orari di presentazione al centro accrediti sono di seguito indicate:

AUTOSTORICHE e BICILINDRICHE
 1° TURNO dalle ore 14.00 alle ore 14.30
 2° TURNO dalle ore 16.30 alle ore 17.00

PROD S e PROD E
 1° TURNO dalle ore 14.30 alle ore 15.00
 2° TURNO dalle ore 17.00 alle ore 17.30

1



**67° Coppa Nissena
Historic Centenario**

16 - 17 - 18 settembre 2022



RS - RS Plus - N - A

1° TURNO dalle ore 15.00 alle ore 15.30
2° TURNO dalle ore 17.30 alle ore 18.00

E1 ITALIA - GT - E2SH

1° TURNO dalle ore 15.30 alle ore 16.00
2° TURNO dalle ore 18.00 alle ore 18.30

CN - E2 SS - E2SC

1° TURNO dalle ore 16.00 alle ore 16.30
2° TURNO dalle ore 18.30 alle ore 19.00

Ulteriore Turno su Prenotazione

Dalle ore 19:00 alle 20:30

10.3.3 - AUTO CERTIFICAZIONE PER USO PNEUMATICI GRUPPI CN, E2SC, E2SS

Nel rispetto dell'allegato 5 del RDS Velocità in Salita, il modulo relativo di Dichiarazione di Responsabilità all'Autocertificazione per l'uso degli Pneumatici per le vetture dei Gruppi CN, E2SC ed E2SS, l'autocertificazione dovrà essere consegnata ai Commissari Tecnici presso il palco partenza almeno 30' minuti prima dell'orario di partenza della prima vettura, riportato sul R.P.G., oppure ai Commissari incaricati presenti all'arrivo (parco chiuso) di domenica 18 settembre 2022. Il modulo è scaricabile all'Albo di Gara on-line o richiedibile al Centro Accrediti al momento della registrazione.

Al fine di evitare la distribuzione di documenti cartacei, è stata attivata l'applicazione Sportity con PSW "Nissena2022" con notifiche PUSH. Pertanto, non saranno distribuiti documenti cartacei.

Automobile Club Caltanissetta

Il Presidente
(Avv. Carlo Alessi)

SI APPROVA