



# Bulletin 1, Startbekräftelse

Tack för er anmälan och välkomna till Boden och North Rally Boden 2025. Årstiden innebär att det är begränsat med dagsljus och temperaturen kan också krypa ganska lågt. Temperaturen i Boden i februari ligger under denna årstid ofta runt -10° men det kan även gå ner under -30° så var förberedda, både människor och bilar.

Solens upp och nedgång i Boden 2025-02-08 är 08:04-15:29. Men dagsljus innebär att det ändå kan vara lite halvskymning denna årstid!

**OBS! Glöm inte att betala era licenser för 2025.**

## Inbjudan - ändringar och kompletteringar

### 3. Tävlingsledning

Domarsekreterare/Protestansvarig

Elin Rånby

070 265 70 54

### 8. Tävlingsplats, besiktning, serviceplatser

#### 8.3 Serviceplats

Parkering av trailers och extra fordon som tex. rekognoseringsbilar på anvisad plats direkt efter infarten till Serviceplatsen. Se bifogad skiss i Bulletin 1/Startbekräftelse.

Det finns möjlighet att ansluta till el på huvudserviceplatsen vid Boden Energi Arena. Anslutning med 240V 10A per team OBS! inte för uppvärmning. Meddela serviceplatschef Jörgen Nordgren, 076 780 22 20, om ni har behov av elanslutning. Ta med långa förlängningskablar (30 meter) för inkoppling till elcentral.

### 15. Särskilda bestämmelser

#### 15.2 Safety Tracking

Tracking-enheter delas ut i samband med administrativa incheckningen. Vid frågor gällande Tracking-enheter under rekognosering och tävling kontakta Dan Levin 070-360 17 24

### 18. Upplysningar, telefonnummer, mail.

Serviceplats: Jörgen Nordgren ~~072-558-02-98~~ 076-780 22 20

### 23. Inlagt uppehåll

Nattuppehåll fredag-lördag där bilarna placeras i Parc Fermé inomhus på isrinken i Björknäshallen.

<https://maps.app.goo.gl/NrMr2D7Gp78Pxxw4N9>

Behåll tävlingsdäcken på bilarna. Varje tävlande skall medföra och placera ett uppsamlingskärl under bilen för att samla upp eventuellt spill. Kärl och eventuellt spill medtages och tas om hand av den tävlande. OBS! inga mattor eller presenningar på isen då de kan frysa fast.

## 25. Plats för anslag av tillstånd, bulletiner samt övriga meddelanden

Sportity event password: Rally-SM <https://webapp.sportity.com/channel/rally-sm#>  
Registrering till WhatsApp-grupp gör tävlande via QR-kod vid Infodisken.

## 26. Telefonnummer till tävlingsledningen under tävlingen

*Meddelas i Bulletin 1* 070-611 15 67

### Tillstånd

Svenska Bilsportförbundet RY-132  
Länsstyrelsen Norrbotten 14340-2024

### Besiktning

Den administrativa kontrollen, vid HQ (Bodens Energi Arena), måste vara utförd innan besiktningen.  
Fri besiktning torsdag 6 februari 18:00-22:00.  
Besiktning fredag 7 februari 07:00-14:00 enligt tidsschema indelat efter startnummer.  
För att minimera köbildning och väntetid är det viktigt att följa tidsschemat.

<b>Tid:</b>	<b>Startnummer:</b>
<b>07:00-08:00</b>	<b>1-3, 20-24</b>
<b>08:00-09:00</b>	<b>4-6, 25, 26, 28, 30, 32</b>
<b>09:00-10:00</b>	<b>7-10, 33-37</b>
<b>10:00-11:00</b>	<b>11-15, 38, 39, 41-43</b>
<b>12:00-13:00</b>	<b>16-19, 44-52</b>
<b>13:00-14:00</b>	<b>27, 29, 31, 40, 53-</b>

Utför ljudmätning före övrig besiktning enligt bifogad skiss. Inga dubbade tävlingsdäck tillåts i besiktningslokalerna.

Till turbokontrollen: Tänk på att plomberingstråden skall vara fördragen på turbon innan ni kommer till kontrollen. Kom också ihåg att ta med reservturbo och popoffventil för kontroll och plombering.

Kontrollera innan avresa att släcksystem och brandsläckare (även den till serviceplatsen) är kontrollerade inom föreskriven tid.

Det råder vinterförhållanden i Boden så därför krävs två snöskyfflar, väl fastsatta, i bilen (RY-T 2). Det är också bra att ha med sig varma kläder i bilen, fastsatta på ett bra sätt. Glöm inte heller "SOS/OK"-skylten. Från och med 2025-01-01 är den "gamla" personskadeflaggan inte längre godkänd.

Fäste för trackingsystemet och kamerafäste inklusive kamera skall vara monterade för kontroll.

Om möjlighet finns så montera reklam och startnummer före besiktningen.

Siffror på fram- respektive bakruta.

Hankook i framrutans nederkant.



Hankook på bilens fyra hörn: 380x68mm



Siffror på sidoruta: 20cm hög  
Får placeras på c-stolpe om det behövs

Dörrdekal: 50x20 cm  
Sätts i linje med sidobackspegel  
Placeras på släta ytan på dörren

Observera, höger- & vänsterdekal.  
Nummer längst fram

### Tävlingsrapport, slutbesiktning och vagnbok

Den gamla tävlingsrapporten på baksidan av tidkortet ersätts av en QR kod. QR-koden scannas med mobiltelefon som öppnar en digital tävlingsrapport. Det är obligatoriskt för alla startande att fylla i tävlingsrapporten.

ALLA tävlingsbilar SKALL visas upp för tekniker efter tävling. Även de bilar som bryter, oavsett orsak, ska besiktigas av tekniker innan vagnbok lämnas ut. Föranmäl gärna ankomst för besiktning genom att kontakta teknisk chef Jan Forslund 076-128 05 00. Detta p g a att vid en kraftigare skada kommer representant ur domarjury kallad in för att dokumentera skadorna och om föranmälan görs, kommer väntetiden minska.

## Förarkontakt

Förarkontakter når ni via WhatsApp, via telefon och under tävlingen från torsdag 6/2 kl 15.00 på plats i Boden.

Registrering till WhatsApp-grupp gör tävlande via QR-kod vid Infodisken.

Mats Helgesson 070-394 94 92

Fredrik Anderholt Helgesson 070-649 94 14



## Mat, omklädning och duschar

**Vid HQ Boden Energi Arena finns tillgång till omklädningsrum och duschar.**

Servering i Boden Energi Arena torsdag-lördag

**Vitå Folkets Hus i anslutning till lördagens serviceplats.**

Toaletter inne i Folkets Hus.

Lunchbiljetter för tävlande och övriga i teamet till lördagens lunchuppehåll vid Vitå Folkets Hus köps i Info-disken i samband med administrativa incheckningen torsdag.

Separat VIP-kö för förköpta lunchbiljetter för snabbare servering.



## Intressanta platser i Boden

HQ Info-disk Administrativ kontroll  
Infart Serviceplats  
TK0A Medborgarplatsen  
Parc Fermé Björknäshallen  
Serviceplats Vitå  
Prisceremoni

<https://goo.gl/maps/f1UiiuukvGBqkVBs9>  
<https://maps.app.goo.gl/H6MCMY1gsFe3CYym9>  
<https://maps.app.goo.gl/rcBxeq1wYARGWFQ16>  
<https://maps.app.goo.gl/Nrmr2D7Gp78Pwx4N9>  
<https://maps.app.goo.gl/YaA23TUefG9cwXbEA>  
<https://maps.app.goo.gl/qGcbAyez9umPJxAHA>

## Teknisk kontroll/A-besiktning

Teknisk kontroll/A-besiktning

<https://goo.gl/maps/UDpQnNwFsrqBZRcV6>

## Drivmedel

OK/Q8  
Shell  
Circle K  
Q-Star  
Tanka

<https://goo.gl/maps/UVsFr7r9vt5pGw1R6>  
<https://goo.gl/maps/bhYULmCaxVgMkS3H7>  
<https://goo.gl/maps/HbBzGXwu2n9oUhut7>  
<https://goo.gl/maps/TKAyoayc3qLbgAcd6>  
<https://goo.gl/maps/G54DQq8NzqyLvEZp6>

## Teknisk kontroll/A-besiktning

<https://goo.gl/maps/UDpQnNwFsrqBZRcV6>

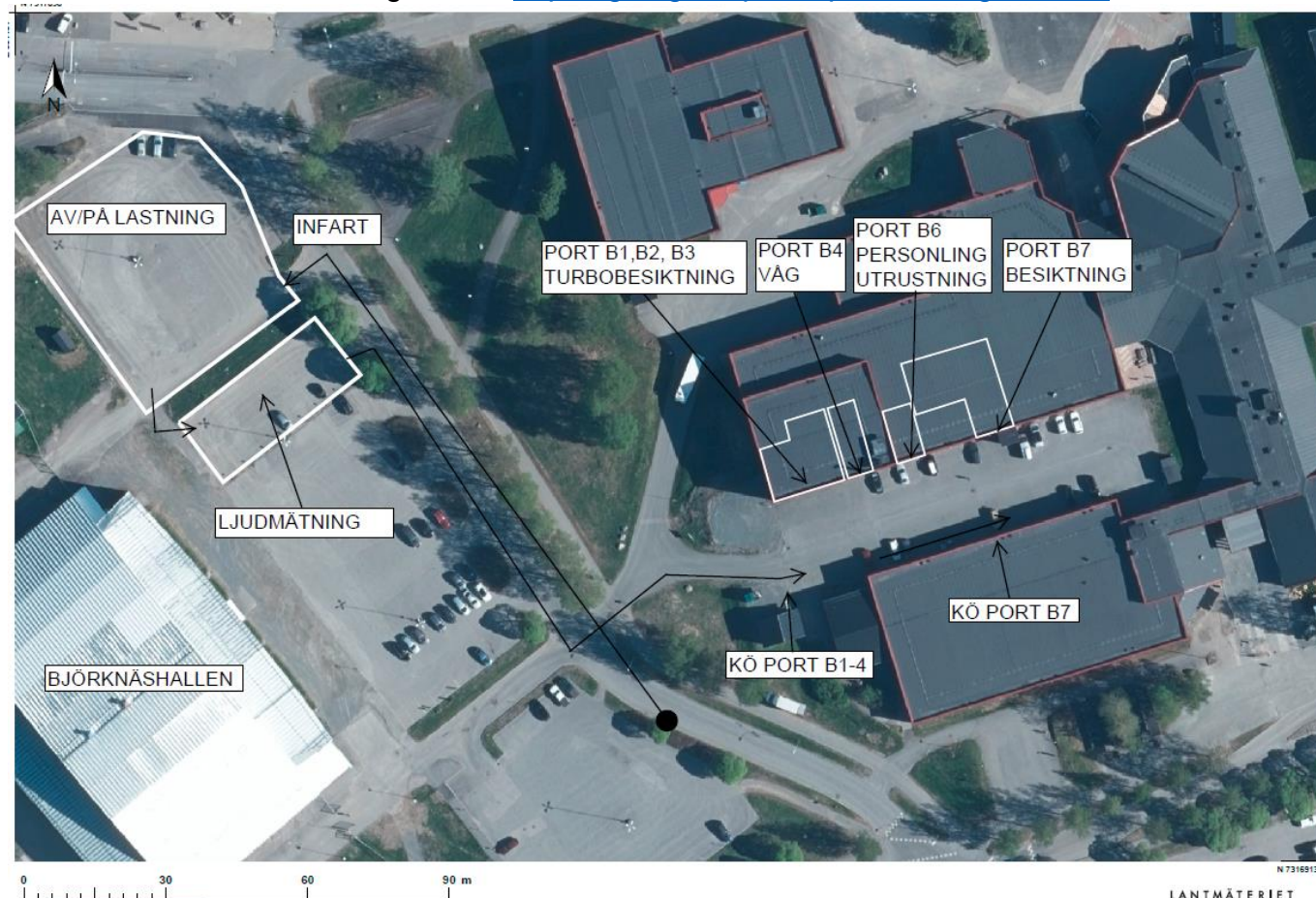



Boden Energi Arena HQ och Serviceplats

<https://goo.gl/maps/f1UiiuukvGBqkVBs9>

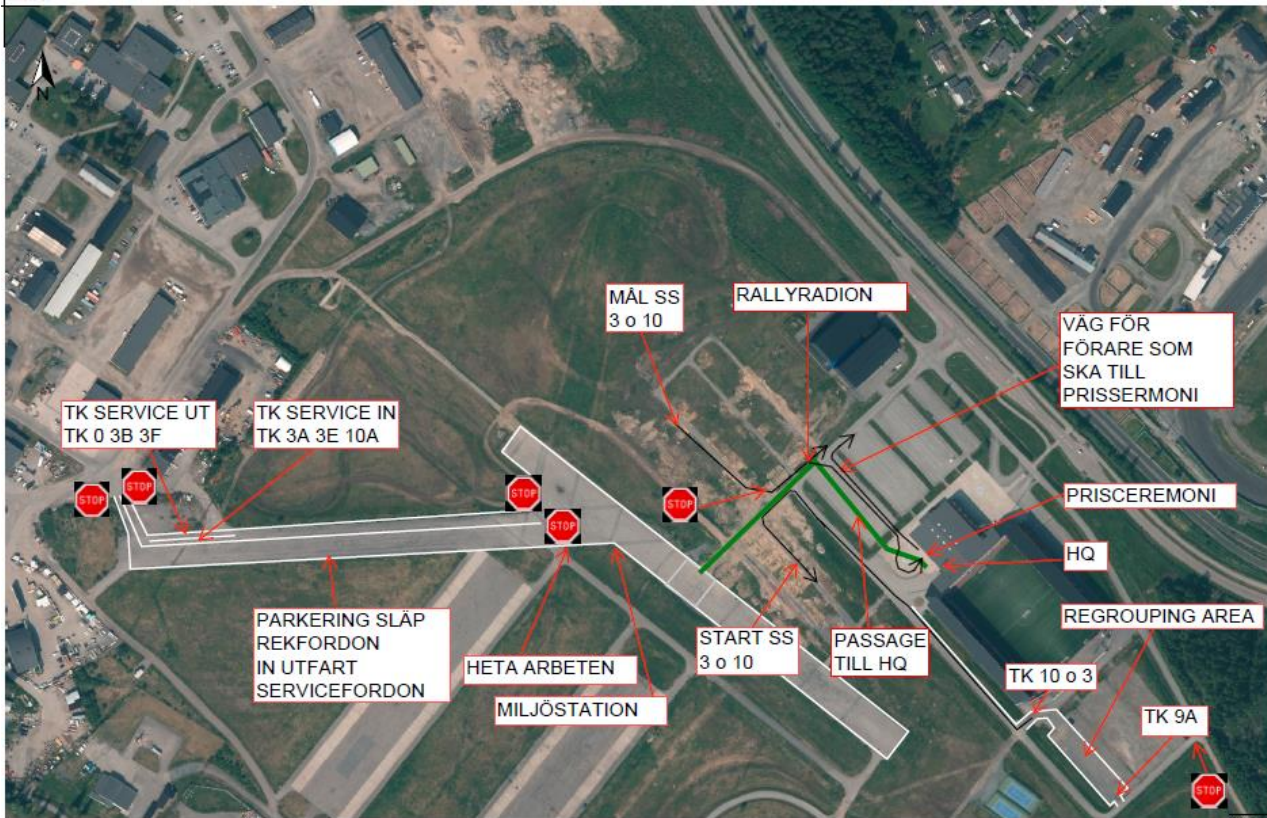

Serviceplats Vitå

<https://maps.app.goo.gl/YaA23TUefG9cwXbEA>

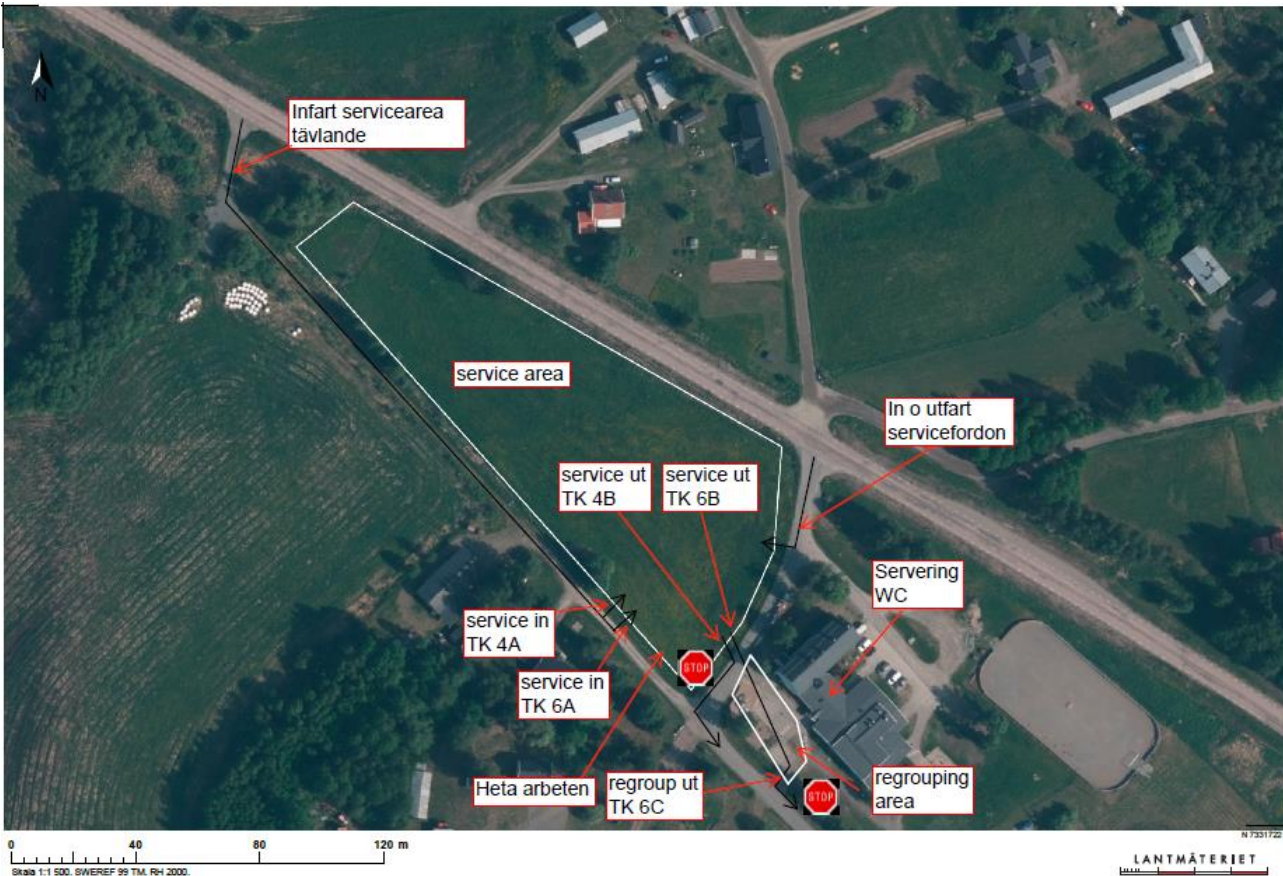



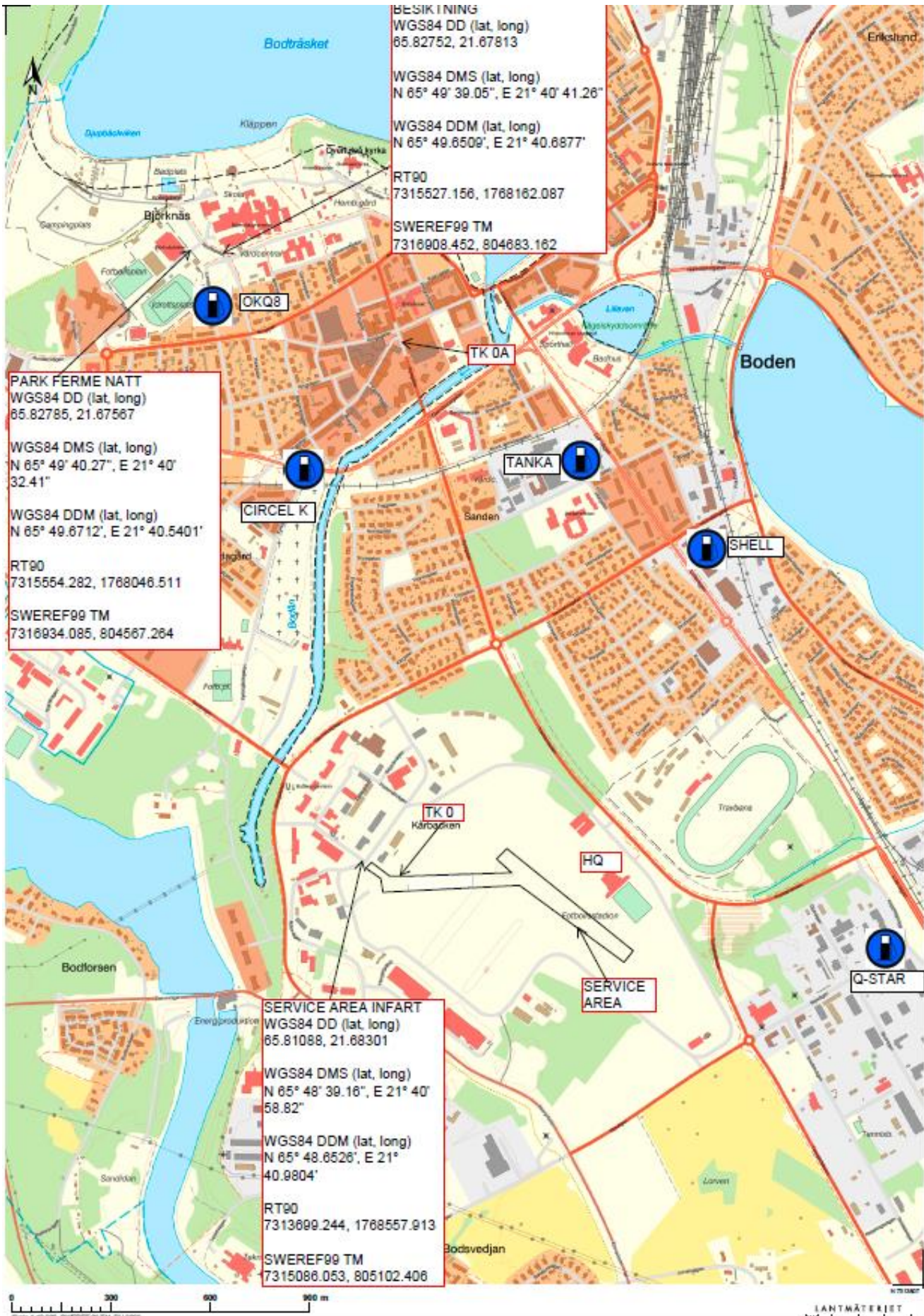

**BESIK I NING**  
 WGS84 DD (lat, long)  
 65.82752, 21.67813  
 WGS84 DMS (lat, long)  
 N 65° 49' 39.05", E 21° 40' 41.26"  
 WGS84 DDM (lat, long)  
 N 65° 49.6509', E 21° 40.6877'  
 RT90  
 7315527.156, 1768162.087  
 SWEREF99 TM  
 7316908.452, 804683.162

**PARK FERME NATT**  
 WGS84 DD (lat, long)  
 65.82785, 21.67567  
 WGS84 DMS (lat, long)  
 N 65° 49' 40.27", E 21° 40' 32.41"  
 WGS84 DDM (lat, long)  
 N 65° 49.8712', E 21° 40.5401'  
 RT90  
 7315554.282, 1768046.511  
 SWEREF99 TM  
 7316934.085, 804567.264

**SERVICE AREA INFART**  
 WGS84 DD (lat, long)  
 65.81088, 21.68301  
 WGS84 DMS (lat, long)  
 N 65° 48' 39.16", E 21° 40' 58.82"  
 WGS84 DDM (lat, long)  
 N 65° 48.6526', E 21° 40.9804'  
 RT90  
 7313699.244, 1768557.913  
 SWEREF99 TM  
 7315086.053, 805102.406