Barum Czech Rally Zlín

14 – 16 August 2026

Date: Datum:	**12th August 2026**	**Time:** Čas:	**23:30**
Subject: Předmět:	**CoC Communication No. 4** Sdělení ředitele č. 4	**Document No.:** Dokument č.:	**3.4**
From: Od:	**The Clerk of the Course** Ředitel rally	**Pages:** Počet stran:	**5**
To: Komu:	**All Competitors / Crew Members** Všem soutěžícím / členům posádek	**Attachments:** Přílohy:	**0**

SHAKEDOWN, FREE PRACTICE and QS

1) Cutting protection added at 4,02 km (roadbook 1-10, box 11) and 4,23 km (roadbook 1-10, box 12).

   Ochrana proti zkrácení tratě přidána na 4,02 km (itinerář 1-10, pozice 11) a 4,23 km (itinerář 1-10, pozice 12).

2) Specifying the position of the strawbale before QS finish at 6,33 km (roadbook 1-11, box 16).

   Upřesnění pozice balíku před cílem QS na 6,33 km (itinerář 1-11, pozice16).

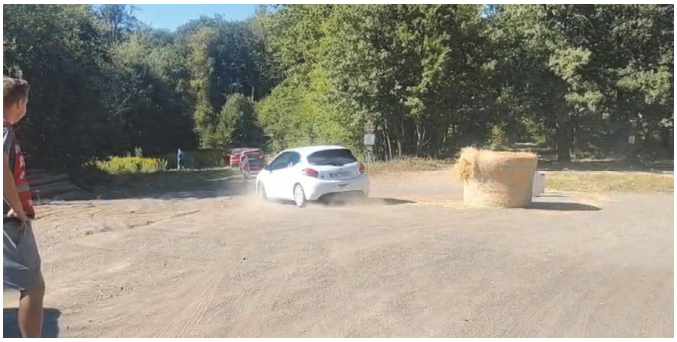

SS 10/13 KATEŘINICE

1) Specifying the position of the strawbale at 7,70 km (roadbook 2-41 and 2-87, box 8).

   Upřesnění pozice balíku na 7,70 km (itinerář 2-41 a 2-87, pozice 8).

FIA ERC PROMOTER WILL HAVE ARCHES AND HALF ARCHES IN FOLLOWING PLACES
Promotér FIA ERC bude mít na následujících místech brány a půl brány

1) SSS 1 Zlín

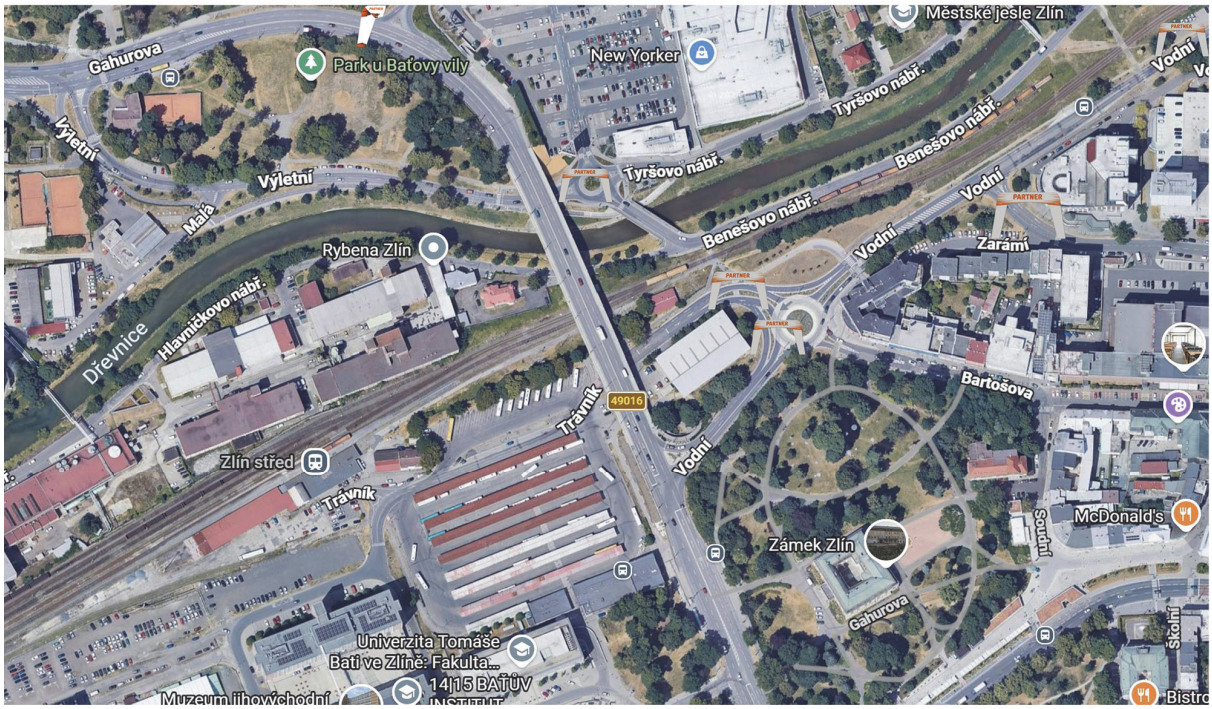

1,77 km - Cam 1 full arch entry shot- 49.2273243, 17.6620698

1,81 km - Cam 2 full arch Exit shot - 49.2269941, 17.6624104

2,20 km - Cam 3 half arch - 49.2288096, 17.6589678

2,75 km - Cam 4 full arch - 49.2279238, 17.6607914

2) SS 3/6 TROJÁK

6,90 km - Cam 1 full arch - 49.324014, 17.796937

6,96 km - Cam 2 half arch - 49.323321, 17.796918

7,17 km - Cam 3 arch - 49.323567, 17.799761

7,33 km - Cam 4 half Arch - 49.323202, 17.801649

3) SS 10/13 KATEŘINICE

11,74 km - Cam 1 Full arch- 49.3985852, 17.9276728

12,17 km - Cam 2 half arch - 49.3957999, 17.9306109

12,42 km - Cam 3 half arch - 49.3947797, 17.9333789

12,64 km - Cam 4 arch - 49.3933491, 17.9315225

Jan Regner
Clerk of the Course
Ředitel rally