

# Plano Sustentabilidade Ambiental

TH CLOTHES RAID FERRARIA 2025



# INTRODUÇÃO

O TH CLOTHES RAID FERRARIA 2025 será realizada em três municípios: Abrantes, Ponte de Sor e Gavião. Estes Municípios juntam-se em conjunto com participantes, organização e público, para que haja uma união entre o Ambiente e o Desporto Automóvel, conseguindo assim diminuir e neutralizar os impactos ambientais. Serão fixadas Regras e Recomendações a aplicar no Evento, sensibilizar todos os intervenientes para os problemas ambientais.

# ORGANIZADOR

Centro Cultural Recreativo e Desportivo da Ferraria – Sócio FMP nº 216 e Sócio FPAK nº 119

Rua Monte Maria Olinda Nº1, 6040-042 Ferraria

Email: [geral@clubeferraria.pt](mailto:geral@clubeferraria.pt) website: [www.clubeferraria.pt](http://www.clubeferraria.pt) Telemóvel: 910 584 132

O XXXVII TH CLOTHES RAID FERRARIA, decorrerá nos dias 23, 24 e 25 de maio de 2025, pontuando para o Campeonato de Portugal de Todo-o-Terreno AM |48 da FPAK e para o Campeonato Nacional de Todo-o-Terreno da FMP.

O Centro Cultural Recreativo e Desportivo da Ferraria, visa reduzir a pegada ecológica no TH CLOTHES RAID FERRARIA 2025, implementando para isso uma estratégia de sustentabilidade, em conjunto com alguns parceiros.

A Organização irá desenvolver estratégias na redução e reutilização dos resíduos produzidos, assim como do seu correto encaminhamento. Também equipas que participam nesta prova terão, o principal objetivo, a sensibilização de todos os intervenientes através da implementação de ações que garantam os princípios de sustentabilidade ambiental em linha com as orientações da ONU, FIA , FPAK, FIM Europe, FMP que visão a neutralidade carbónica em 2030.

# RESPONSÁVEIS DE PROVA E PARCEIROS AMBIENTAIS

CARGO	NOME	LICENÇA FPAK
<b>Diretor de Prova</b>	CARLOS MEDINAS	DPI PT25/2493
<b>Comissária Ambiental</b>	LURDES COUTINHO	CDA PT25/0671
<b>Responsável Segurança</b>	TIAGO VICENTE	DPE PT25/0604
<b>Responsável Parque Assistências</b>	JOSÉ ALVES	Em Aditamento
<b>Valnor</b>	Por definir	

CARGO	NOME
<b>Diretor de Prova</b>	LUÍS METELA
<b>Comissária Ambiental</b>	LURDES COUTINHO
<b>Responsável Segurança</b>	TIAGO VICENTE
<b>Responsável Parque Assistências</b>	JOSÉ ALVES
<b>Valnor</b>	Por definir

A empresa VALNOR é a entidade que gere a recolha e reciclagem dos resíduos do distrito de Portalegre e Santarém. Assim como no ano passado, haverá equipas de ECOmarshalls, que irão percorrer o parque de assistência e as zonas de maior afluência de público fazendo ações de sensibilização. A monitorização do mobiliário de reciclagem implementado para o evento irá ser feita em conjunto pela Comissária Ambiental, Responsável do Parque de Assistências e também por outros elementos da organização alocados a esses locais.

# Secretariado e Posto de Controlo

## Secretariado Permanente

Até 21 maio - 17h

**Centro Cultural Recreativo e Desportivo da Ferraria**  
Rua Monte Maria Olinda nº 1, 6040-042 Ferraria  
Contatos: 910584132 [raid.tt.ferraria@gmail.com](mailto:raid.tt.ferraria@gmail.com)

## Secretariado da Prova

### Centro de Artes e Cultura de Ponte Sor

5ª feira | 22 maio 17h00 – 23h00

6ª feira | 23 maio 08h00 – 22h00

Sábado | 24 maio 07h00 – 20h00

Domingo | 25 maio 07h00 – 17h00

Contatos: 910584132 [raid.tt.ferraria@gmail.com](mailto:raid.tt.ferraria@gmail.com)

# ODS - Objetivos de Desenvolvimento Sustentável



Tendo em consideração a Agenda 2030 foram definidos 17 Objetivos de Desenvolvimento Sustentável (ODS) que abordam várias dimensões para um desenvolvimento sustentável, são uma “lista das coisas a fazer em nome dos povos e do planeta”. Em Portugal defende-se a necessidade de garantir a eficiência e eficácia de um sistema entre vários intervenientes sejam eles nos planos globais, nacionais e regionais. Neste caso Portugal materializa-se nas ODS 4, 5, 9, 10, 13 e 14 priorizando as mesmas na implementação da Agenda 2030.

No TH CLOTHES RAID FERRARIA 2025, de acordo com estas 17 ODS temos várias medidas implementadas que têm como principais objetivos as seguintes ODS 13, 15 e 17.



Ação Climática



Proteção da Vida Terrestre



Parcerias para a Implementação dos Objetivos

# Compromisso

---

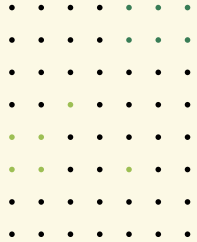

# Ruído

Com vista à moderação dos níveis sonoros dos sistemas, a serem utilizados durante todo o evento, serão feitas algumas medições durante alguns momentos do TH CLOTHES RAID FERRARIA

Medidas	Onde	Quando
Medição dos Sistemas de Som para um máximo de 83 dB (A)	Ponte Sor	Durante as Verificações técnicas
Controlo de Som no sentido de limitar o ruído produzido	Pódio	Entrega de Prémios
Controlo de Som no sentido de limitar o ruído produzido	Parque de Assistência	Saída dos Veículos para os Setores Seletivos

# Combustível e Proteção do Solo

Durante o evento irão ser tomadas algumas medidas a prevenção de derramamentos de combustíveis ou outros líquidos contaminados essencialmente como o uso de tapetes ambientais em zonas propícias ao derrame. Irá ser também promovido perante os concorrentes o uso de tapetes ambientais/lonas nas assistências no briefing ambiental.

Medidas	Onde	Quando
Sistema de limpeza de derramamento	Zona de Abastecimentos	Durante a Prova
Uso de Tapete Ambiental	Parque Fechado Inicial Parque Fechado Principal	Durante a Prova

# Resíduos

- Com o principal objetivo de reduzir os resíduos, tendo em consideração a quantidade de participantes e de público nas zonas por onde passa, vai ser implementado um conjunto de medidas para resíduos sólidos urbanos e também resíduos perigosos das viaturas dos concorrentes.

Medidas	Onde	Quando
Ecopontos Contentores de resíduos indiferenciados	Parque de Assistência Parque Fechado Zonas de Publico Verificações Administrativas Verificações técnicas	Entrega de Prémios
Contentores de resíduos indiferenciados	Parque de Assistência	Saída dos Veículos para os Setores Seletivos

# Resíduos

Medidas	Onde	Quando
Paleta Pneus Usados - [LER 16 01 03]	Parque de Assistências	Durante a Prova
Recipiente Óleos motor, Transmissões e Lubrificação - [LER 13 02 08]		
Recipiente Material Absorvente Contaminado - [LER 15 02 02]		
Recipiente Filtros de Ar Contaminado - [LER 15 02 03]		
Recipiente Óleos de travão - [LER 16 01 13]		
Recipiente Anticongelante - [LER 16 01 04]		
Recipiente Filtros de Óleo - [LER 16 01 07]		
Recipiente Baterias - [LER 16 06 01]		

A RECOLHA DOS RESÍDUOS INDUSTRIAIS SERÁ EFETUADA PELO MUNICÍPIO DE PONTE SOR



# Resíduos

## Área para o despejo de águas cinzentas

A área para o despejo de águas cinzentas será na **Área de Serviço de Autocaravanas (ASA) de Ponte de Sor**, coordenadas: 39°15'24.6"N 8°00'48.1"W ou 39.256833, -8.013361;

## Zona de lavagem para os veículos de competição

Próximo do Parque de Assistências existem as seguintes zonas de lavagem (postos públicos) designada para os veículos de competição:

**BP Ponte de Sor** – 39°15'42.9"N 8°00'42.1"W ou 39.261917, -8.011694;

**Elefante Azul Centro De Lavagem** – 39°15'51.6"N 8°00'44.2"W ou 39.264333, -8.012278;



# Água e Energia

Com um objetivo da utilização racional de água e energia serão implementadas várias medidas que permitem uma diminuição da pegada ecológica durante o desenrolar do TH CLOTHES RAID FERRARIA

Medidas	Onde	Quando
Redução do Consumo de Combustível	Viaturas de competição	Durante os percursos de ligação irá ser promovido uma condução ecológica
	Organização – uso partilhados de viaturas entre os oficiais de prova	Durante a Prova
	Público – promoção da partilha de viaturas e de uma condução ecológica	
Redução do Consumo de Energia	No centro operacional – uso moderado dos equipamentos elétricos ( ar condicionado)	
Redução da Impressão de papel – utilização do quadro digital	Secretariado	

## Higiene e Limpeza

- Irão existir casas de banho em diversos locais sendo os mesmos limpos regularmente.

Medidas	Onde	Quando
Casas de Banho Masculino e Feminino	Parque de Assistência Parque Fechado	Durante e no final da Prova

## Sensibilização

Existência de painéis informativos e de sensibilização nas principais áreas de concentração, e ainda disponibilização de guias ambientais no quadro oficial digital e site do evento.

- | Medidas                              | Onde   | Quando                      |
|--------------------------------------|--|-----------------------------|
| Guias Ambientais                     | Quadro Oficial Digital e Site do Evento  | Antes e Durante a prova     |
| Painéis Informativos/ Sensibilização | Parque de Assistência<br>Verificações Administrativas e Técnicas<br>Zonas de Público | Durante e no final da Prova |

# Quadros Oficiais

---



Sportity



For direct event information please download the Sportity app and insert this password:

**FERRARIA25AUTOS**



Sportity app is available in



Sportity



For direct event information please download the Sportity app and insert this password:

**FERRARIA25CNTT**



Sportity app is available in



# Parque de Assistências

Ponte de Sor

Parque Municipal de Feiras e Mercados de Ponte de Sôr (23 a 25 de maio)

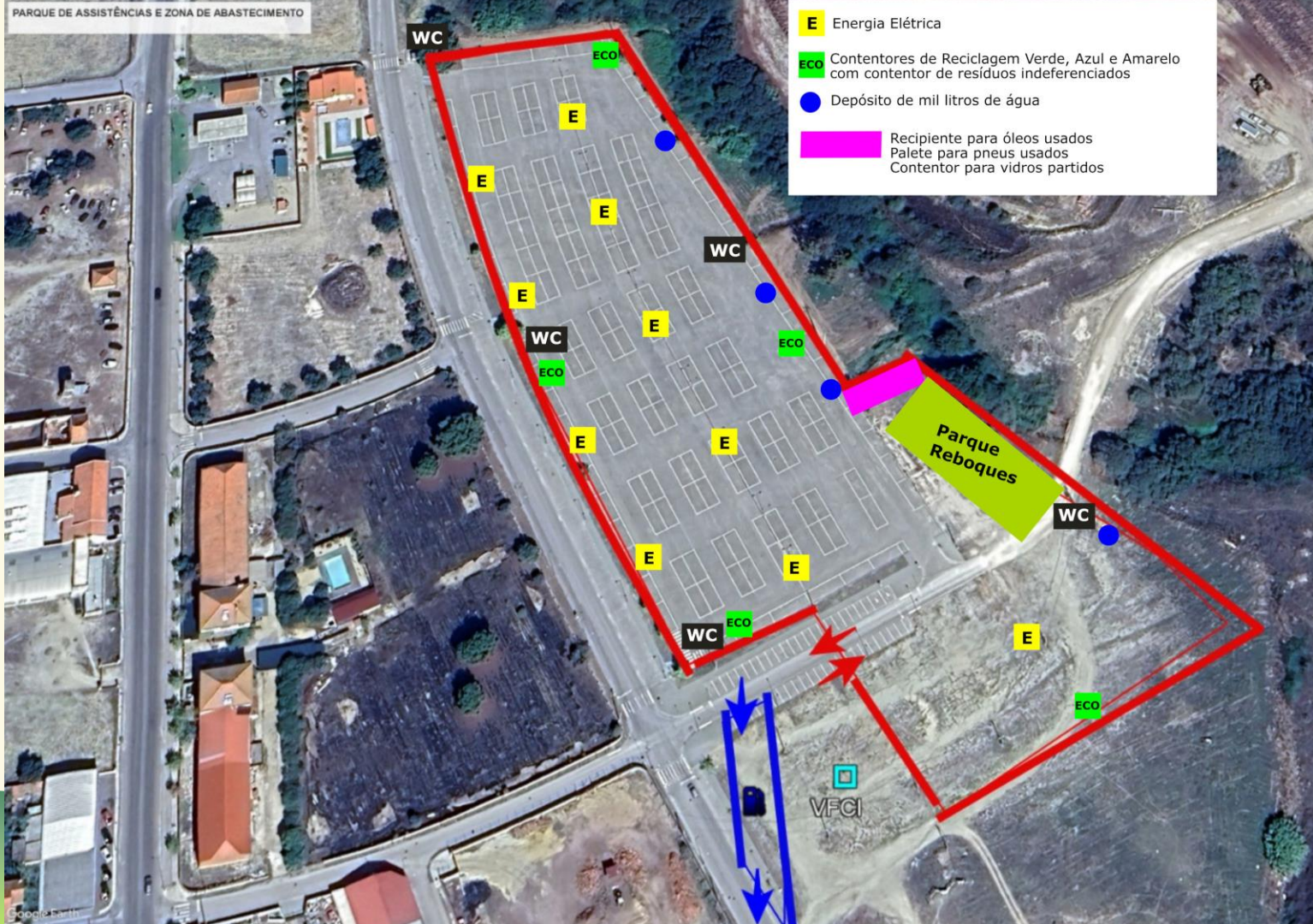

# Secretariado e Posto de Comando

## Verificações Administrativas (22 e 23 de maio)

Ponte de Sor – Centro de Artes e Cultura (23 a 25 de maio)

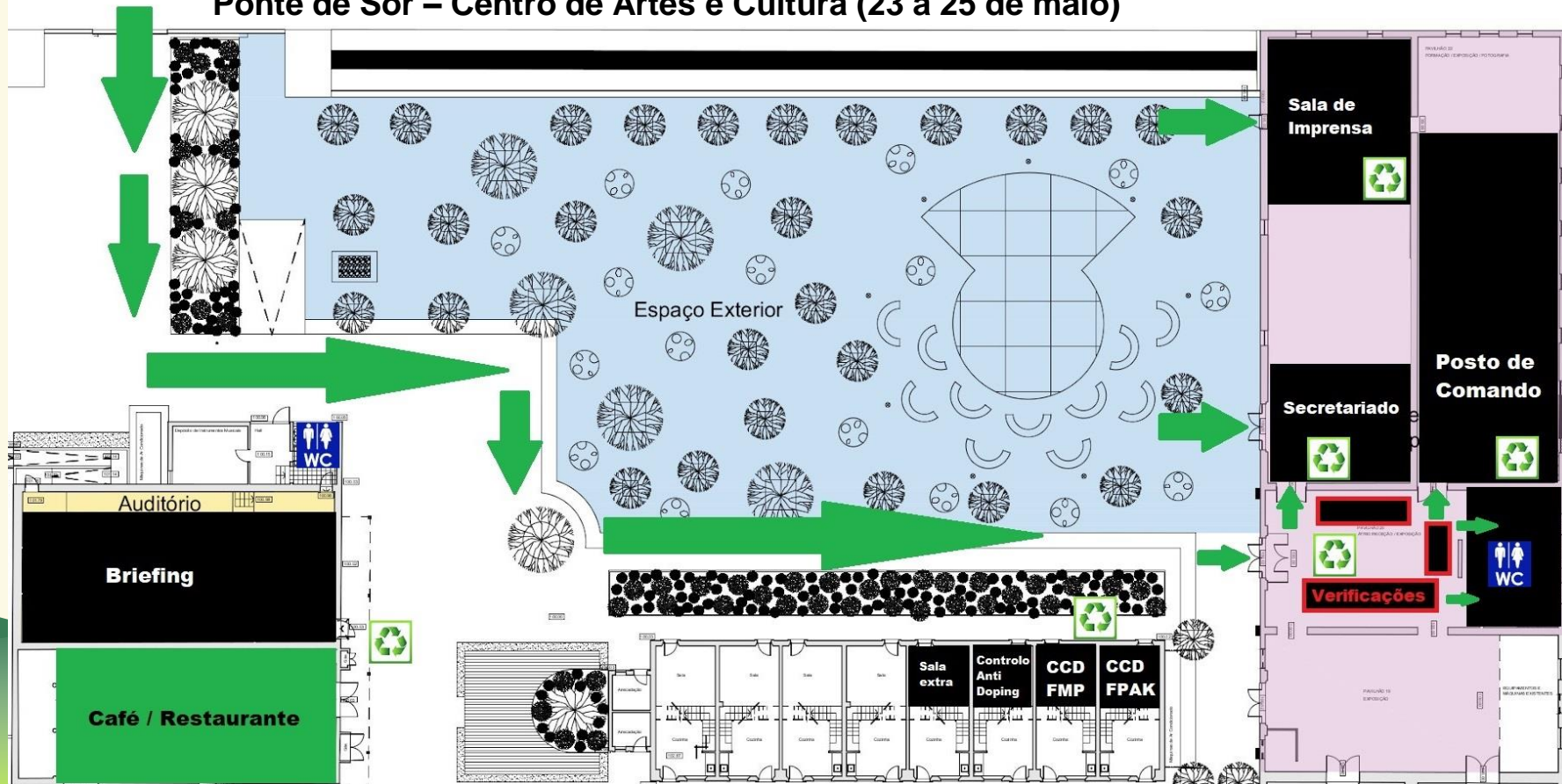

# Verificações Técnicas (sexta-feira 23 de maio)

**Verificações Técnicas**  
**Pavilhão SRCForos de Domingão**



# Parque Fechado (inicial)

Sexta-feira 23 maio  
Parque Fechado Inicial  
Rossio ao Sul do Tejo



# Parque Fechado e Entrega de Prémios

Parque Fechado  
Jardim Ponte de Sor

Ponte de Sor – Jardim Municipal (de 23 a 25 de maio)  
Entrega de Prémios Jardim Municipal (domingo 25 de maio)



# Partida e Zona Espetáculo Bemposta



**sexta-feira 23 maio**  
**Final do Prólogo**

**sábado 24 e domingo 25 maio**  
**Zona Espetáculo do Pego**  
**(Central Termoeletrica)**

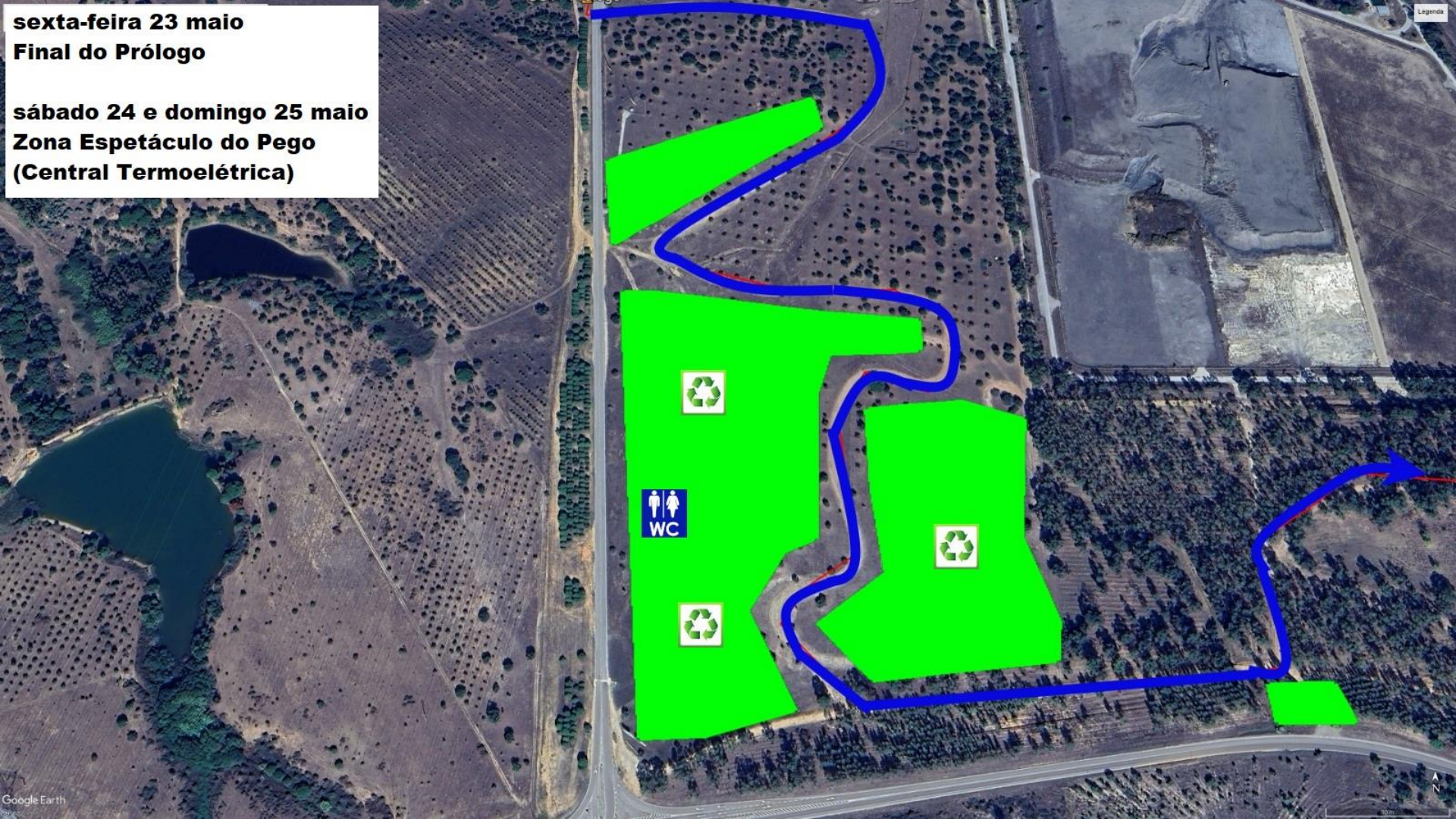

**Zona Espectáculo**  
**Alvega**



**Zona Espetáculo  
Domingos da Vinha  
(Belver)**

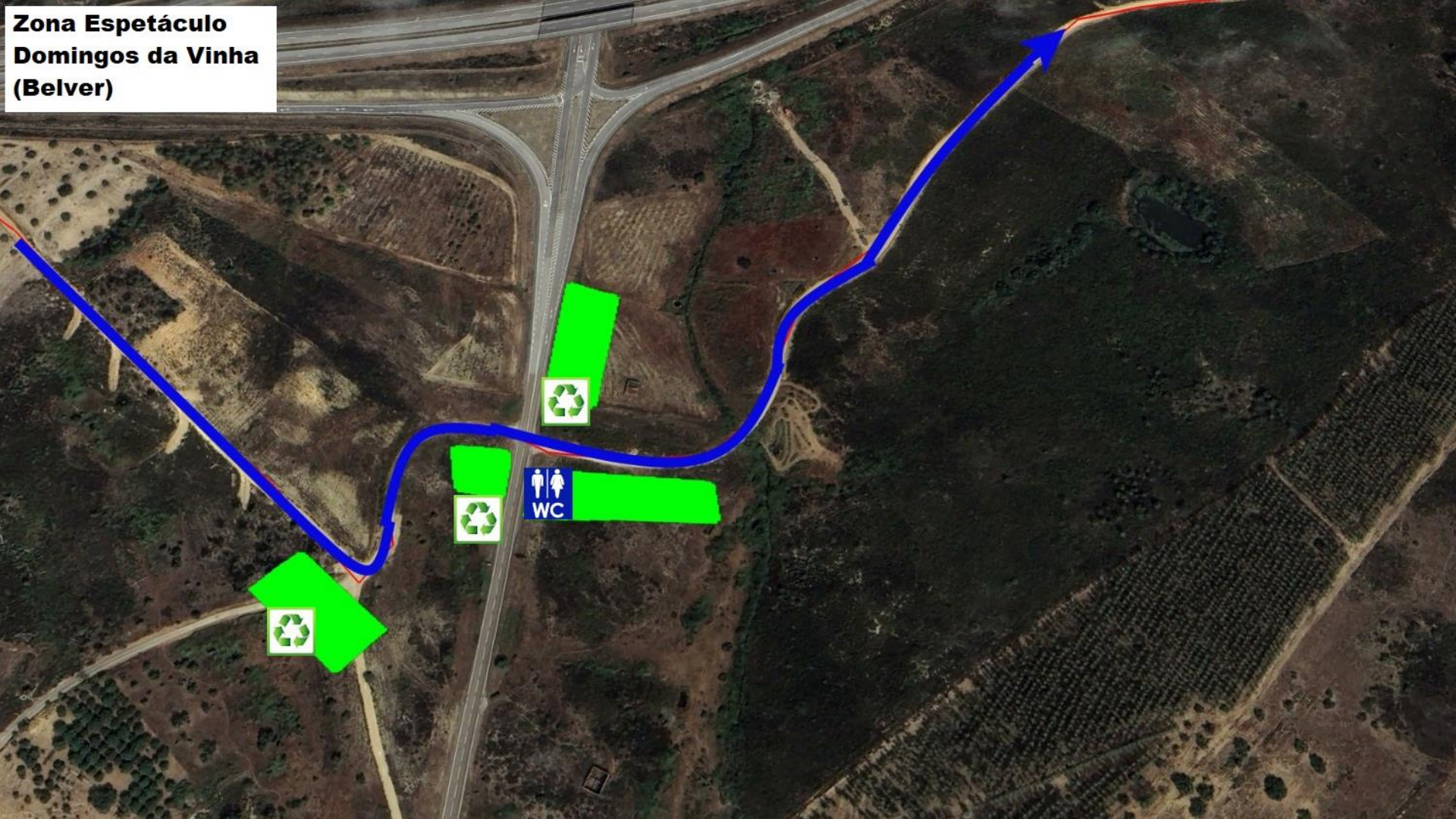

**Zona Espetáculo**  
**Ribeira da Venda - Comenda**



Praia Fluvial da Ribeira da Venda



Bealfest



Ribeira da Comenda



**Zona Espectáculo Ponte de Sor**  
**Chegada**  
**Zona Industrial de Ponte de Sor**



# MEDIDAS PREVISTAS PÓS-PROVA

A Organização em conjunto com os Municípios realizará uma volta a todo o percurso para verificar e avaliar o estado do mesmo.

Caso haja necessidade, o clube e os municípios farão a devida intervenção.

Todos os intervenientes na prova terão a responsabilidade de limpar o seu local de trabalho, encaminhar os resíduos para os locais adequados.

Durante e após prova a Comissão Ambiental visitará locais do percurso afim de verificar e identificar possíveis locais com necessidade de intervenção, tanto na recolha de resíduos como na reparação dos percursos. Por fim, a Comissão Ambiental realizará um relatório final.

**“PARA UM MUNDO MELHOR,  
UM DESPORTO AUTÓMOVEL  
+ SUSTENTÁVEL”**

Maria de Lurdes Coutinho  
Comissária Ambiental

