2026 M. LIETUVOS AUTOMOBILIŲ RALIO ČEMPIONATO VI ETAPAS
2026 M. LITHUANIAN RALLY4 TROPHY ČEMPIONATO VI ETAPAS

RALIO GIDAS II

ORLEN Lietuva
RALLY 2026
MAŽEIKIAI
AKMENĖ - TELŠIAI

2026 M. SPALIO 2–3 D.
MAŽEIKIAI · AKMENĖ · TELŠIAI

RALIO ŠTABAS
Mažeikių kultūros centras
Naftininkų g. 11, Mažeikiai

SERVISO ZONA
Pavenčių g. 28, Mažeikiai

ATIDARYMAS IR APDOVANOJIMAI
Mažeikių senamiesčio parkas
Mindaugo g. 28, Mažeikiai

GENERALINIS RĖMĖJAS
ORLEN Lietuva

RALIO MIESTAI
VIEKŠNIAI · MAŽEIKIAI · TELŠIAI

RALIO AUTOMOBILIS
DACIA

RALIO SERVISAS
MAŽEIKIŲ AUTOSERVISAS

RALIO DRAUDĖJAS
DRAUSFERA

RALIO NAMAI
ZAVENTE KAVINĖ-BARAS

OFICIALUS RADIJAS
AIDAS

ORGANIZATORIUS
MAŽEIKIŲ AUTO SPORTO KLUBAS

PARTNERIAI
DFDS · STATRENAI · MPM · MSS · RC · TDS · MINGRESTA · ScandiCare

Dėmesio! Tai tik informacinio pobūdžio dokumentas. Oficiali informacija skelbiama varžybų papildomuose nuostatuose ir biuleteniuose.

„ORLEN Lietuva“ ralis: paskutinio etapo intrigos ir virtualios stabdymo zonos

Pirmas spalio savaitgalis sudėlios visus taškus šių metų Lietuvos automobilių ralio čempionate. Tradicinio „ORLEN Lietuva“ ralio dalyvių sąraše yra pusšimtis ekipažų, laukiančių paskutinio čempionato etapo, kuriame pelnomiems taškams bus taikomas 1,2 koeficientas.

Naujovių visada galima rasti

„Mes visada stengiamės ieškoti naujovių, todėl ir šių metų ralyje dalyviams pasiūlysime tai, ko Lietuvoje dar niekada nebuvo. Tačiau šią naujovę jau tikrai žino ir teigiamai įvertino ir pasaulio, ir Europos čempionatų dalyviai, ši technologija ne sykį išbandyta ir kaimyninėje Latvijoje, kurios specialistus pasikvietėme į Mažeikių regioną, kad jie praktiškai pritaikytų savo žinias. Kalbu apie virtualias stabdymo zonas, kurios turės sumažinti lenktyninių automobilių greitį. Juk Lietuvoje iki šiol naudojamos arba tvorelės, arba šieno kūgiai, arba kitokios konstrukcijos... Bet dėl to nukenčia automobilių, bamperiai, sparnai, durelės, veidrodėliai. Nusprendėme pirmieji šalyje pasiūlyti automobilių nė kiek negadinančius sprendimus, - pasakoja ralio organizatorius Vitalijus Plastininas. – Dviejuose greičio ruožuose bus po dvi virtualias stabdymo zonas, visuose kituose – po vieną. Techniškai tai primena greičio fiksavimo „trikojų“ veikimą: 150 metrų atkarpoje, kuri bus tiksliai pažymėta ir kurią ekipažai galės jau pasižymėti susirašydami stenogramas, greitį bus privaloma sumažinti iki 50 km/val. Juk daugelis vairuotojų yra matę besišypsančius žalios spalvos „veidukus“ ten, kur važiuojama nustatytu greičiu. Jeigu greitis yra didesnis už numatytą, „veidukas“ bus raudonas. Nuo to, kiek bus viršyta nustatyta 50 km/val. riba, priklausys ir galima nuobauda ekipažui“, - šios naujovės subtilumus pristato Mažeikių ASK vadovas.

Galima priminti, kad priešpaskutiniame šalies čempionato etape jau užsitikrinęs čempionų vardą Vaidoto Žalos ir Ugniaus Vainevičiaus ekipažas kliudė greičio mažinimo zonoje buvusią tvorelę ir gavo 10 sekundžių baudą, kainavusią jiems pergalę Elektrėnų ralyje.

Trasos trijų rajonų keliuose

Paskutiniame šio sezono ralyje numatyta 11 greičio ruožų, jų bendras ilgis bus beveik 90 kilometrų. Trasos drieksis Mažeikių, Akmenės ir Telšių rajonų keliais. Didžiąją dalį atkarpų lenktynininkai yra važiavę, tačiau organizatoriai pasistengia, kad kasmet atsirastų kažkas naujo. Ne išimtis bus ir šių metų „ORLEN Lietuva“ ralis.

Lenktynės vyks vieną dieną – tik šeštadienį, tačiau Mažeikiai, kurie mini „ORLEN Lietuva“ veiklos mūsų šalyje dvidešimtmetį, kviečia visus jau penktadienį prisijungti prie šventinio sezono uždarymo.

Paskutinis etapas žada atkaklias kovas

Po Elektrėnuose vykusio ralio tapo aišku, kad absoliučių šalies čempionų vardus iškovoja Vaidotas Žala ir Ugnius Vainevičius. Tačiau būtent Elektrėnuose pirmą didelę karjeros pergalę iškovoję Deividas Gezevičius ir Evaldas Kvederis sezoną pabaigti tikrai norėtų dar vienu laimėjimu. Kas bus pasiryžę jiems mesti iššūkį? Jau dabar dalyvių sąraše – nemažai svečių iš Lenkijos ar Latvijos pavardžių. Ramūnas Čapkauskas sezoną baigs R5 klasės automobiliu, Justo Tamašausko ekipažas važiuos „Hyundai i20 VRT“, įdomu bus stebėti, kaip „Toyota GR Yaris Rally 2” automobilis paklus Jonui Sluckui.

Lietuvos čempionato pirmoje įskaitoje prieš paskutinį etapą 140 taškų turi J. Tamašausko, 118 – Eugenijaus Sladkevičiaus ekipažas.

LARČ2 įskaitoje jau niekas iš pirmos vietos neišstums 164 taškus turinčio V. Žalos ekipažo, D. Gezevičius turi 149, Rokas Steponavičius – 117, lenkas Aronas Domžala – 106 taškus.

LARČ3 įskaitoje pirmauja dar vienas svečias iš Lenkijos Arturas Dlugoszas (133 taškai), 112 turi Karolis Kairys, 88 – Petras Šiaučiūnas.

LARČ4 įskaitoje sezono nugalėtojų vardą jau užsitikrino 174 taškus turintis Irmanto Buivydo ekipažas, antrą vietą kol kas užima lenko Piotro Maluszynskio ekipažas (116), o dėl trečios vietos čempionate kovos dar nebaigė Erikas Valkeris (93) ir jaunasis Bruno Urmo Grycas iš Lenkijos (80).

5-oje įskaitoje intrigos paskutinėms lenktynėms irgi netrūks: 140 taškų turi Paulius Beniušis, 124 – Linas Vaškys, 123- Marius Vėgėlė.

LARČ6 įskaitoje sėkmingiausiai važiuoja svečiai iš Latvijos: Ralfo Sirmacio ekipažas turi 175, Guntis Lielkajis surinko 106, o į trečią vietą kol kas realiausiai pretenduoja Mindaugas Grikienis (54).

7 įskaitoje pirmauja 122 taškus surinkęs Giedriaus Notkaus ekipažas. 96 taškus pelnė Andrejus Apočkinas, 81 – Darius Sukackas, 75 – Nedas Radišauskas.

8 įskaitoje šį sezoną sėkmingiausiai važiuoja latvis Reinis Trūpas (70), o Marius Dainys surinko 28 taškus.

9 įskaitoje intriga kovoje dėl aukso ir dėl bronzos. Kol kas Ovidijus Vaštakas turi 132, o jo pagrindinis persekiotojas Andrius Grigaitis surinko 118. Į bronzą pretenduoja Adomas Kepalas (59), Mantas Garbuzas (49) ir Marius Kemešys (45).

Istorinių automobilių įskaitoje užtikrintą pergalę čempionate jau iškovojo Dovilo Čiutelės ekipažas (140), o kova dėl sidabro dar nesibaigė – Saulius Zurlys turi 32, o Alfonsas Žiūkas – 28 taškus.

Ir lenktynės, ir pramogos - nemokamos

„ORLEN Lietuva“ ralis išskirtinis ir tuo, jog bilietų pirkti į varžybas nereikės: visas renginys yra nemokamas.

Penktadienį, spalio 2 dieną, iškilmingas varžybų atidarymas numatytas Senamiesčio parke. Čia visus susirinkusius „apšildys“ Jovani intro, o po oficialių atidarymo kalbų ir visų ralyje startuosiančių ekipažų pristatymų, linksmoji vakarinė dalis tęsis – po fejerverkų Mažeikius turėtų „užvesti“ Jovani diskoteka.

Ten pat, Mažeikių Senamiesčio parke, šeštadienio vakarą vyks „ORLEN Lietuva“ ralio apdovanojimai.

INFORMACIJA ŽIŪROVAMS

Visa aktuali informacija: Dokumentai, Dalyviai, Starto tvarkos, Rezultatai ir kita informacija

https://autorally.lt
https://lasf.lt/
Oficialūs socialiniai tinklai: https://www.facebook.com/OrlenLietuvaRally

Visa informacija Sportity programėlėje Jūsų telefone
Sportity on line

Žiūrovams renginys NEMOKAMAS.

SAUGUMO REIKALAVIMAI

SAUGUMO TAISYKLĖS – SUSIPAŽINTI PRIVALOMA

ORLEN Lietuva Rally 2026 Saugumo Taisyklės

Žiūrovų saugumo atmintinė

DĖMESIO! AUTOMOBILIŲ SPORTAS GALI BŪTI PAVOJINGAS

Organizatoriaus taikomų saugumo priemonių bei taisyklių nepaisymas gali būti nelaimingų atsitikimų priežastis. Žiūrovai už savo saugumą bei gyvybę atsakingi patys.

ŠIAIS ŽENKLAIS PAŽYMĖTOS VIETOS YRA PAVOJINGOS

ORLEN Lietuva RALLY 2026 MAŽEIKIAI AKMENĖ - TELŠIAI

DĖMESIO!!!

Pavojingos ir žiūrovams draudžiamos zonos schemoje pažymėtos RAUDONAI. Stebėti varžybas galima tik saugioje zonoje.

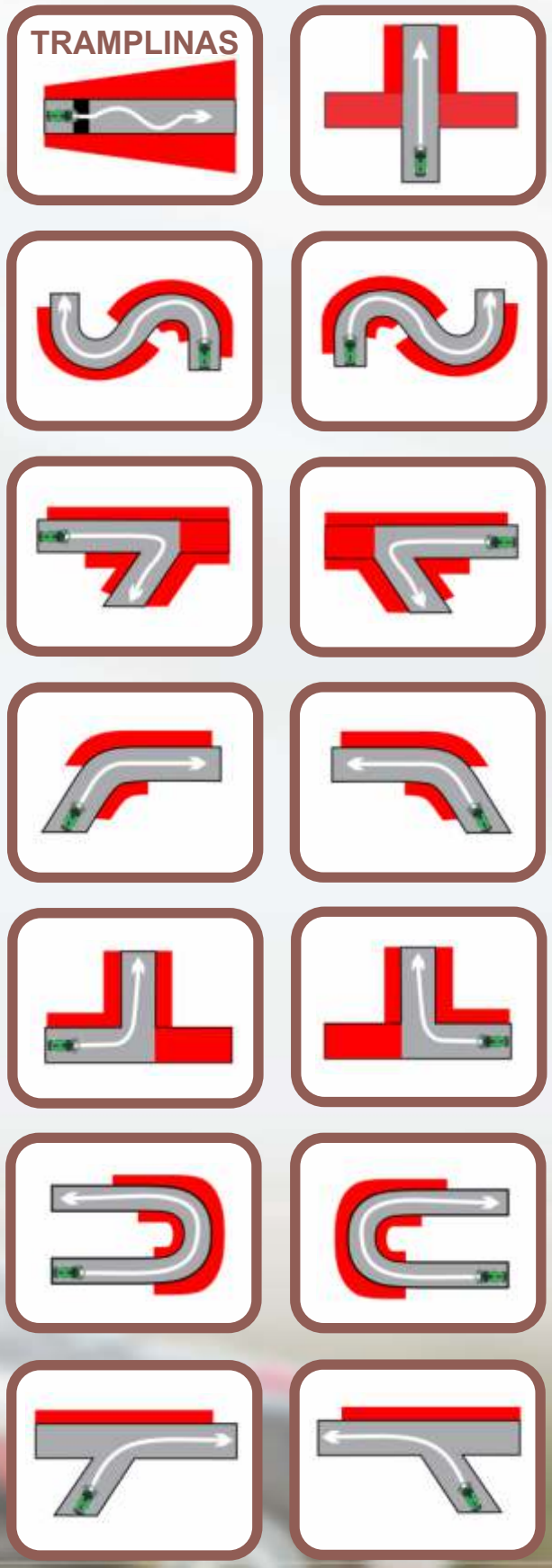

ŽIŪROVO ATMINTINĖ

Kaip saugiai ir komfortiškai mėgautis raliu?

Kad ralio „ORLEN Lietuva Rally 2026“ akimirkos paliktų tik geriausius įspūdžius, ralio organizacinė komanda ragina susipažinti su šiomis svarbiausiomis taisyklėmis ir rekomendacijomis:

Laikas ir informacija

Greičio ruožų uždarymas: Visi greičio ruožai uždaromi likus 1 valandai iki pirmojo sportinio automobilio starto. Planuokite savo atvykimą iš anksto.

Oficialūs informacijos kanalai: Visus operatyvius tvarkaraščio pakeitimus, rezultatus ir saugumo pranešimus sekite oficialioje „Sportity“ programėlėje. Prisijungimo slaptažodis: **ORLENRALLY26**.

Logistika ir komfortas

Automobilio parkavimas: Transporto priemones statykite tik tam skirtose vietose arba dešiniajame kelio krašte, palikdami pakankamai vietos pravažiuoti specialiajam transportui (greitajai pagalbai, gaisrinei). Neužblokuokite vietinių gyventojų įvažiavimų.

Tinkama apranga: Miško ir žvyrkelių trasose orai gali būti nenuspėjami. Rinkitės patogią, sluoksniuojamą aprangą ir patvarią, drėgmei atsparią avalynę. Pravers akiniai nuo dulkių ir kepurė nuo saulės.

Vanduo ir užkandžiai: Trasoje praleisite nemažai laiko, o prekybos taškai ne visada bus pasiekiami ranka. Su savimi turėkite pakankamai geriamojo vandens bei energijos suteikiančių užkandžių.

Griežti saugumo apribojimai

Dronų naudojimas: Griežtai draudžiama kelti dronus virš greičio ruožų trasų ir saugumo zonų be specialios organizatorių akreditacijos ir suderinimo. Nekontroliuojami skraidymo aparatai kelia tiesioginį pavojų lenktynininkų ir žiūrovų saugumui.

Naminiai gyvūnai: Rekomenduojame keturkojų augintinių į trasą nesivesti dėl didelio triukšmo ir streso. Jei visgi atvykote su gyvūnu, jis privalo būti tik su pavadėliu ir laikomas saugiu atstumu nuo trasos. Jūs asmeniškai atsakote už jo elgesį.

Saugumo reikalavimai: Saugos personalo ir teisėjų nurodymai yra privalomi visiems. Stovėkite tik saugiose vietose ir niekada neikite į trasą prasidėjus varžyboms.

Pagarba ir aplinka

Vietiniai gyventojai ir gamta: Ralis vyksta nuostabiuose Mažeikių, Akmenės ir Telšių kraštuose. Gerbkite vietinių gyventojų privatumą, neniokokite pasėlių, nelaužykite tvorų ir nepalikite šiukšlių – pasirūpinkite, kad trasų pakraščiai po jūsų apsilankymo liktų švarūs.

Emocijos

Pasiruoškite įspūdžiams: Ralis – tai neįtikėtinas greitis, žvyro fontanai, variklių riaumojimas ir grynas adrenalinas. Pasiruoškite stiprioms emocijoms, palaikykite ekipažus ir mėgaukitės kiekviena šios sporto šventės akimirka!

Kurkime ralio šventę kartu

ŽIŪROVO ATMINTINĖ
PASIRŪPINKITE, KAD TRASŲ PAKRAŠČIAI PO JŪSŲ APSILANKYMO LIKTŲ ŠVARŪS

KAIP RŪŠIUOTI?

Į POPIERIAUS KONTEINERĮ MESTI:

- Žurnalus
- Knygas
- Rašomąjį popierių
- Lankstinukus skrajutes
- Laikraščius
- Pakavimo popierių
- Gofruoto kartono dėžes
- Kartonines dėžutes
- Vokus

Dideles, į konteinerius netelpančias dėžes, išlankstykite, sukarpykite taip, kad tilptų.

Į PLASTIKO KONTEINERĮ MESTI:

- Plastikinius butelius
- Indelius nuo padažų
- Indelius nuo majonezo
- Tetrapakus
- Indelius nuo indų ploviklio
- Indelius nuo kosmetikos
- Skalbimo priemonių pakuotes
- Polietileno plėvelę
- Skardines nuo maisto
- Skardines nuo gėrimų
- Putplastį
- Puodus
- Foliją
- Plastikinius kamštelius
- Stalo įrankius
- Plastikinius rašiklius
- Dangtelius, metalinius dangtelius
- Metalines kepimo skardas
- Aliuminio lėkštes

Į STIKLO KONTEINERĮ MESTI:

- Stiklinius butelius
- Indus
- Kvepalų buteliukus
- Stiklainius
- Įvairaus dydžio stiklo duženas

Už išrūšiuotų popieriaus, plastiko, stiklo atliekų tvarkymą gyventojams mokėti nereikia.
Už neišrūšiuotas – reikia.

Į MAISTO ATLIEKŲ KONTEINERĮ MESTI:

- Popierinius rankšluosčius
- Popierines servetėles
- Kambarinius augalus ir jų dalis
- Daržovių, vaisių likučius
- Lupenas, žieves
- Sodo ir daržo atliekas
- Kiaušinių lukštus
- Naudojimui netinkamus maisto produktus
- Arbatos tirščius bei pakelius
- Kavos tirščius ir jų filtrus
- Riebalais ir kitais maisto produktais suteptą popierių

Maisto atliekas rinkite į maišelius. Prieš išmesdami juos sandariai užriškite.

Į tekstilės atliekų konteinerius meskite tik tinkamus dėvėti drabužius, batus ir kitą tekstilę.

Į MIŠRIŲ ATLIEKŲ KONTEINERĮ MESTI TIK TAI, KAS LIEKA PO RŪŠIAVIMO:

- Sauskelnes
- Higienos priemones
- Tualetinį popierių
- Sąšlavas, šaltus pelenus
- Dantų šepetėlius
- Naudotas virtuvės, dulo kempines
- Skutimosi peiliukus
- Porcelano, keramikos duženas
- Naudoti netinkamą tekstilę
- Naudoti netinkamą avalynę
- Veidrodžių duženas
- Lipnias juostas
- Naminių gyvūnų kraiką
- Užpildytus dulkių siurblių maišelius

Išrūšiuotoms atliekoms visada užteks vietos konteineriuose!
Jokių atliekų nedėkite prie konteinerių - už tai gresia piniginės baudos!
Didelių gabaritų atliekas vežkite į rūšiavimo centrus (atliekų surinkimo aikšteles).

ALYTAUS REGIONO ATLIEKŲ TVARKYMO CENTRAS | TVARKAU SAUGAU GYVENU

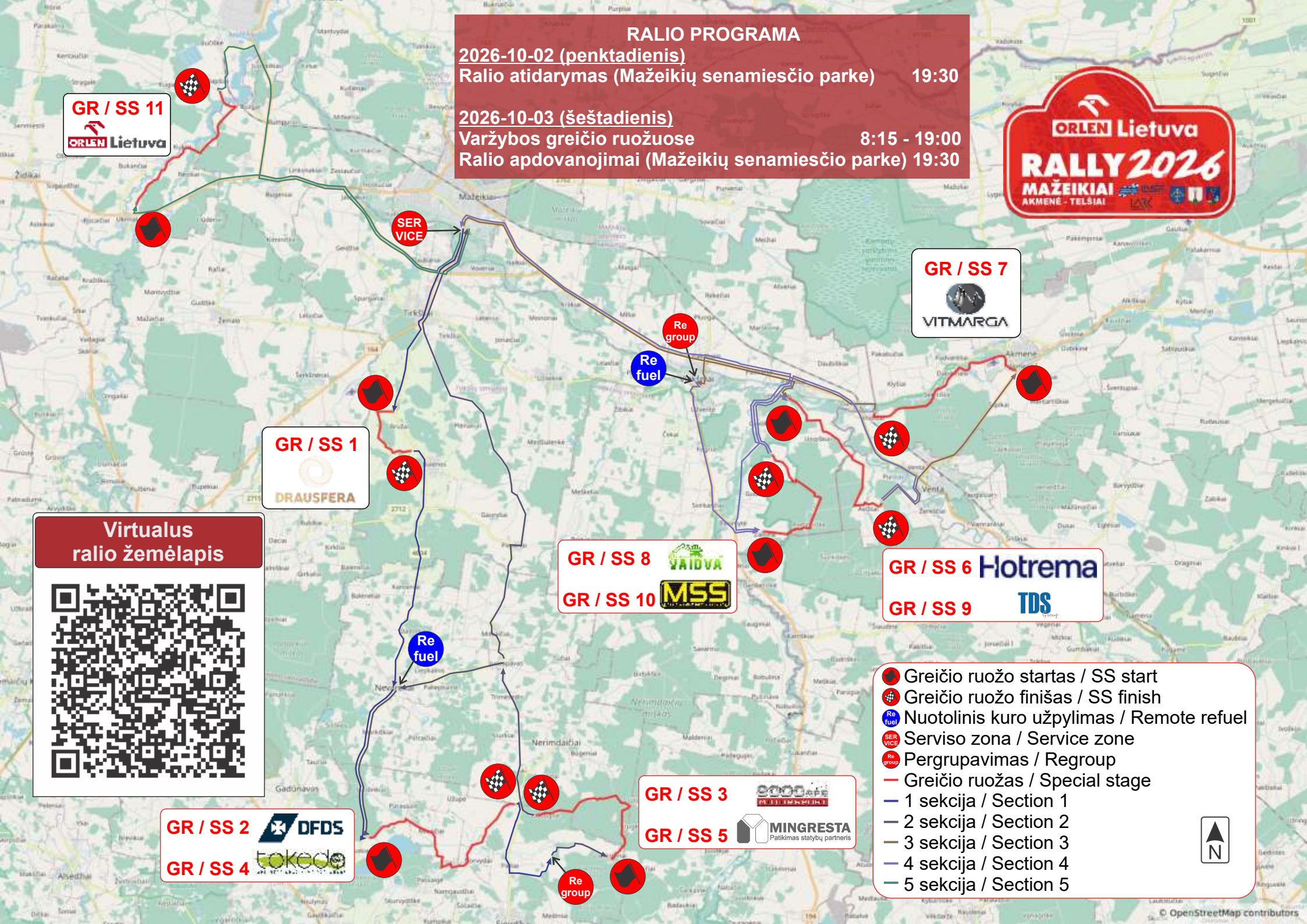
RALIO PROGRAMA
2026-10-02 (penktadienis)
Ralio atidarymas (Mažeikių senamiesčio parke) 19:30
2026-10-03 (šeštadienis)
Varžybos greičio ruožuose 8:15 - 19:00
Ralio apdovanojimai (Mažeikių senamiesčio parke) 19:30
ORLEN Lietuva RALLY 2026
MAŽEIKIAI
AKMENĖ - TELŠIAI
GR / SS 11
ORLEN Lietuva
SER VICE
GR / SS 7
VITMARGA
Re group
Re fuel
GR / SS 1
DRAUSFERA
Virtualus ralio žemėlapis
GR / SS 8
VAIDVA
GR / SS 10
MSS
GR / SS 6
Hotrema
GR / SS 9
TDS
Re fuel
GR / SS 3
GR / SS 5
MINGRESTA
Patikimas statybų partneris
GR / SS 2
DFDS
GR / SS 4
tokodo
Re group
Greičio ruožo startas / SS start
Greičio ruožo finišas / SS finish
Nuotolinis kuro užpylimas / Remote refuel
Serviso zona / Service zone
Pergrupavimas / Regroup
Greičio ruožas / Special stage
1 sekcija / Section 1
2 sekcija / Section 2
3 sekcija / Section 3
4 sekcija / Section 4
5 sekcija / Section 5
N
© OpenStreetMap contributors

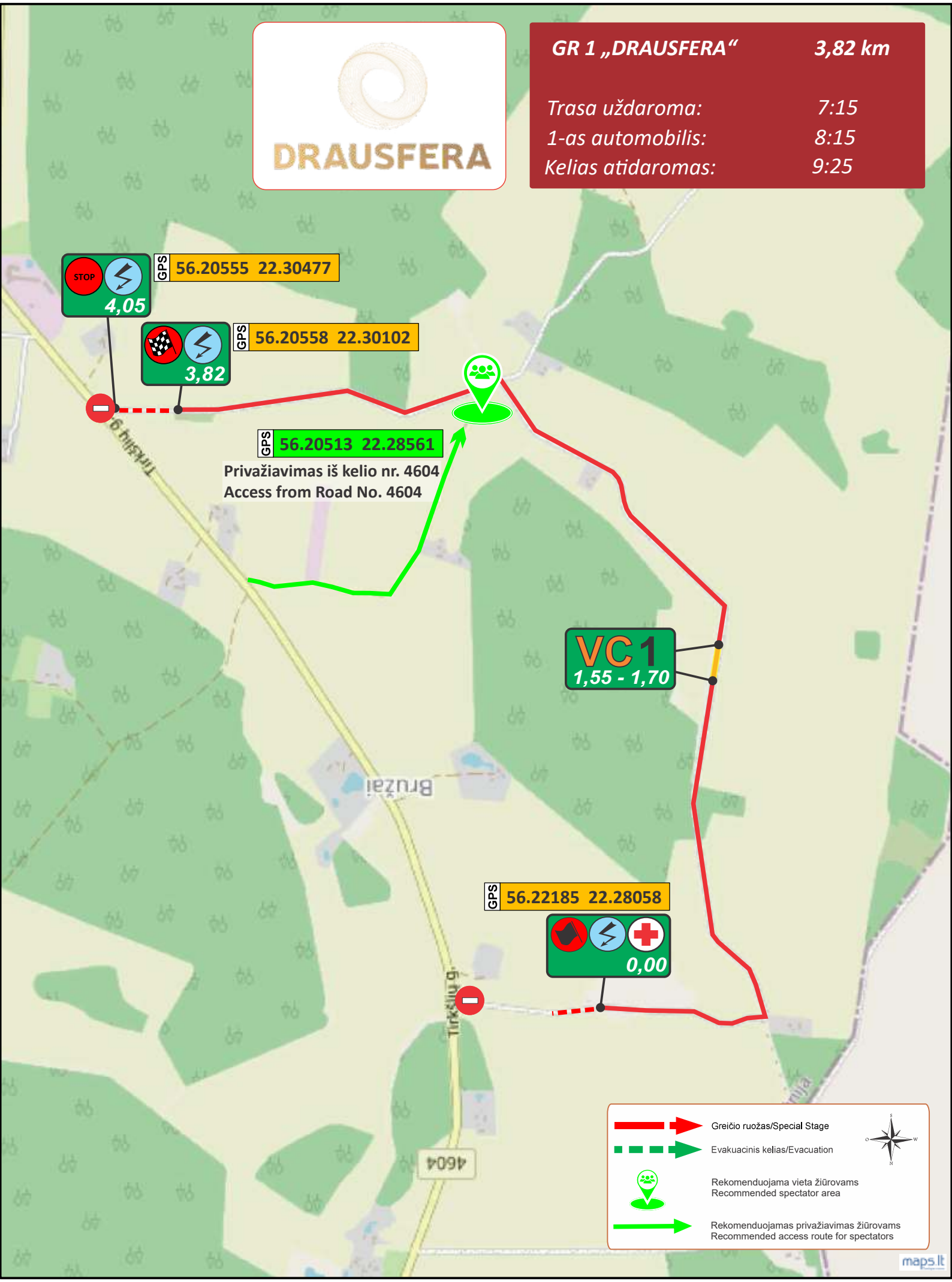
DRAUSFERA
GR 1 „DRAUSFERA“ 3,82 km
Trasa uždaroma: 7:15
1-as automobilis: 8:15
Kelias atidaromas: 9:25
STOP
4,05
GPS 56.20555 22.30477
3,82
GPS 56.20558 22.30102
GPS 56.20513 22.28561
Privažiavimas iš kelio nr. 4604
Access from Road No. 4604
VC 1
1,55 - 1,70
GPS 56.22185 22.28058
0,00
Bruzai
4604
Greičio ruožas/Special Stage
Evakuacinis kelias/Evacuation
Rekomenduojama vieta žiūrovams
Recommended spectator area
Rekomenduojamas privažiavimas žiūrovams
Recommended access route for spectators
maps.lt

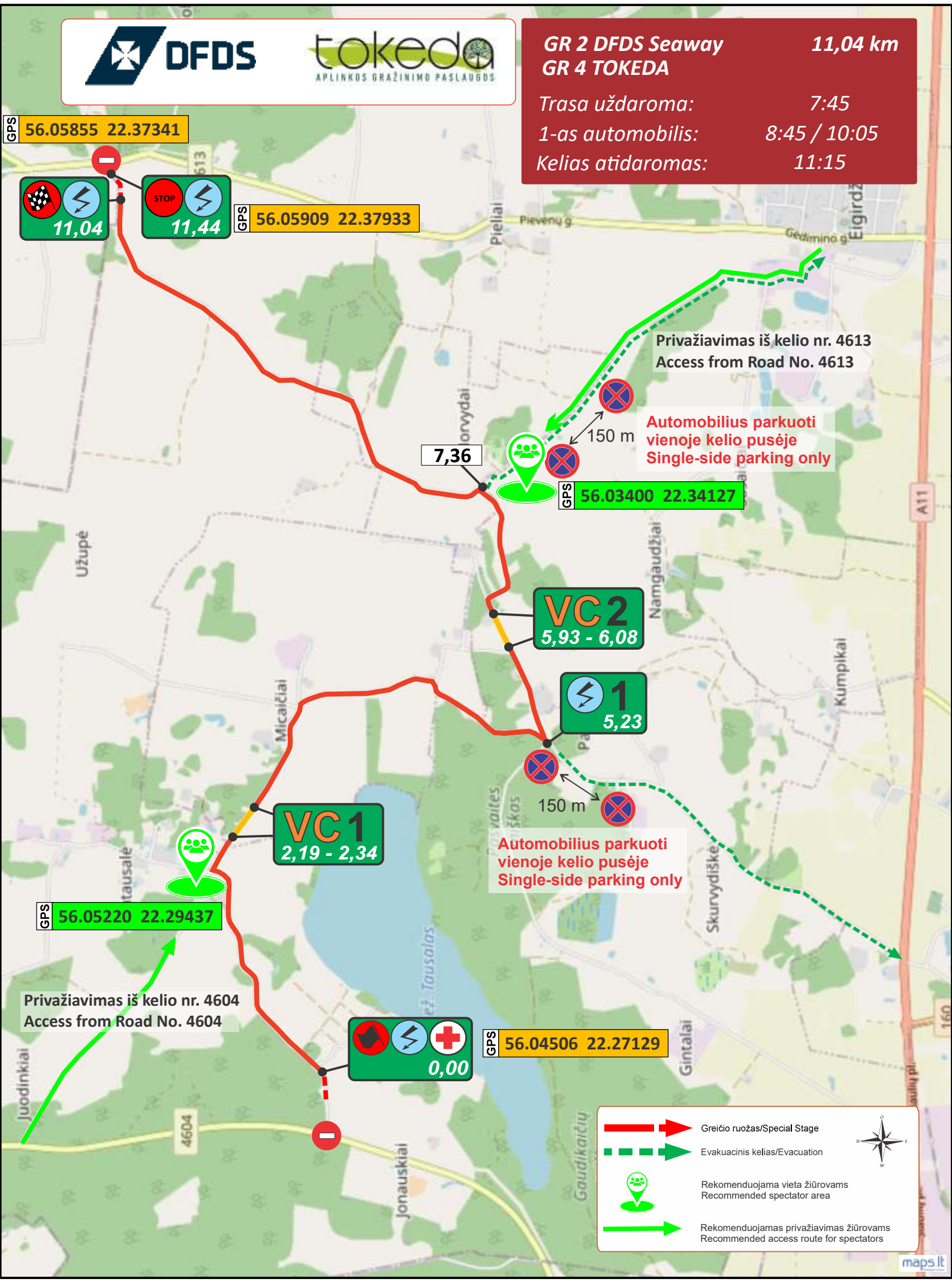
DFDS
tokeda
APLINKOS GRAŽINIMO PASLAUGOS
GR 2 DFDS Seaway 11,04 km
GR 4 TOKEDA
Trasa uždaroma: 7:45
1-as automobilis: 8:45 / 10:05
Kelias atidaromas: 11:15
GPS 56.05855 22.37341
11,04
STOP
11,44
GPS 56.05909 22.37933
Pievėnų g.
Gedimino g.
Privažiavimas iš kelio nr. 4613
Access from Road No. 4613
150 m
Automobilius parkuoti vienoje kelio pusėje
Single-side parking only
7,36
GPS 56.03400 22.34127
VC 2
5,93 - 6,08
1
5,23
150 m
Automobilius parkuoti vienoje kelio pusėje
Single-side parking only
VC 1
2,19 - 2,34
GPS 56.05220 22.29437
Privažiavimas iš kelio nr. 4604
Access from Road No. 4604
0,00
GPS 56.04506 22.27129
Užupė
Micaičiai
Namgaudžiai
Kumpikai
Skurvydiškė
Gintalai
Juodinkiai
Jonauskiai
Gaudikaičių
A11
4604
Greičio ruožas/Special Stage
Evakuacinis kelias/Evacuation
Rekomenduojama vieta žiūrovams
Recommended spectator area
Rekomenduojamas privažiavimas žiūrovams
Recommended access route for spectators
maps.lt

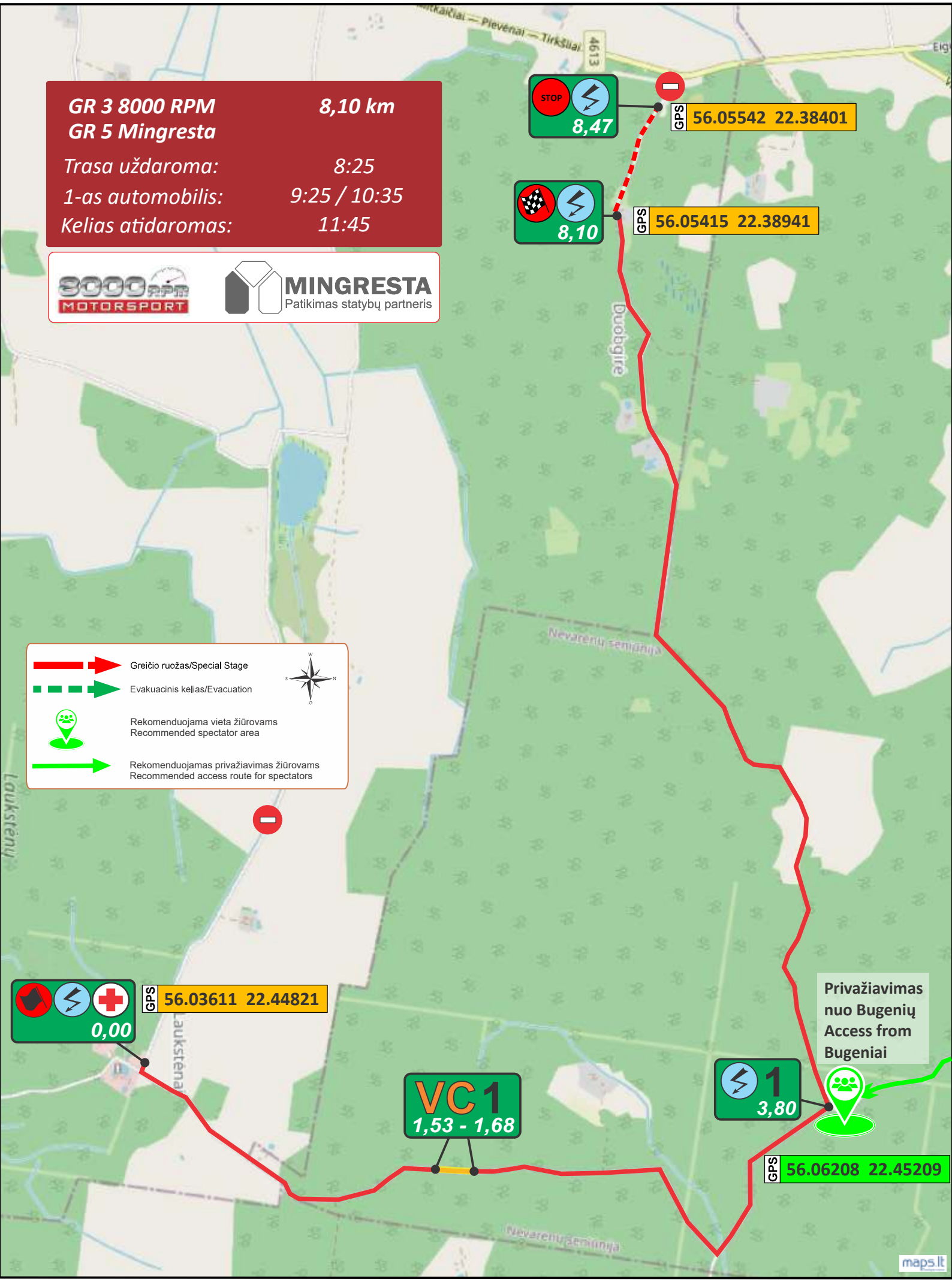
GR 3 8000 RPM
GR 5 Mingresta
8,10 km
Trasa uždaroma: 8:25
1-as automobilis: 9:25 / 10:35
Kelias atidaromas: 11:45
8000 RPM MOTORSPORT
MINGRESTA
Patikimas statybų partneris
STOP
8,47
GPS 56.05542 22.38401
8,10
GPS 56.05415 22.38941
Duobgirė
Nevarėnų seniūnija
Greičio ruožas/Special Stage
Evakuacinis kelias/Evacuation
Rekomenduojama vieta žiūrovams
Recommended spectator area
Rekomenduojamas privažiavimas žiūrovams
Recommended access route for spectators
Laukstėnų
0,00
GPS 56.03611 22.44821
VC 1
1,53 - 1,68
1
3,80
Privažiavimas nuo Bugenių
Access from Bugeniai
GPS 56.06208 22.45209
maps.lt

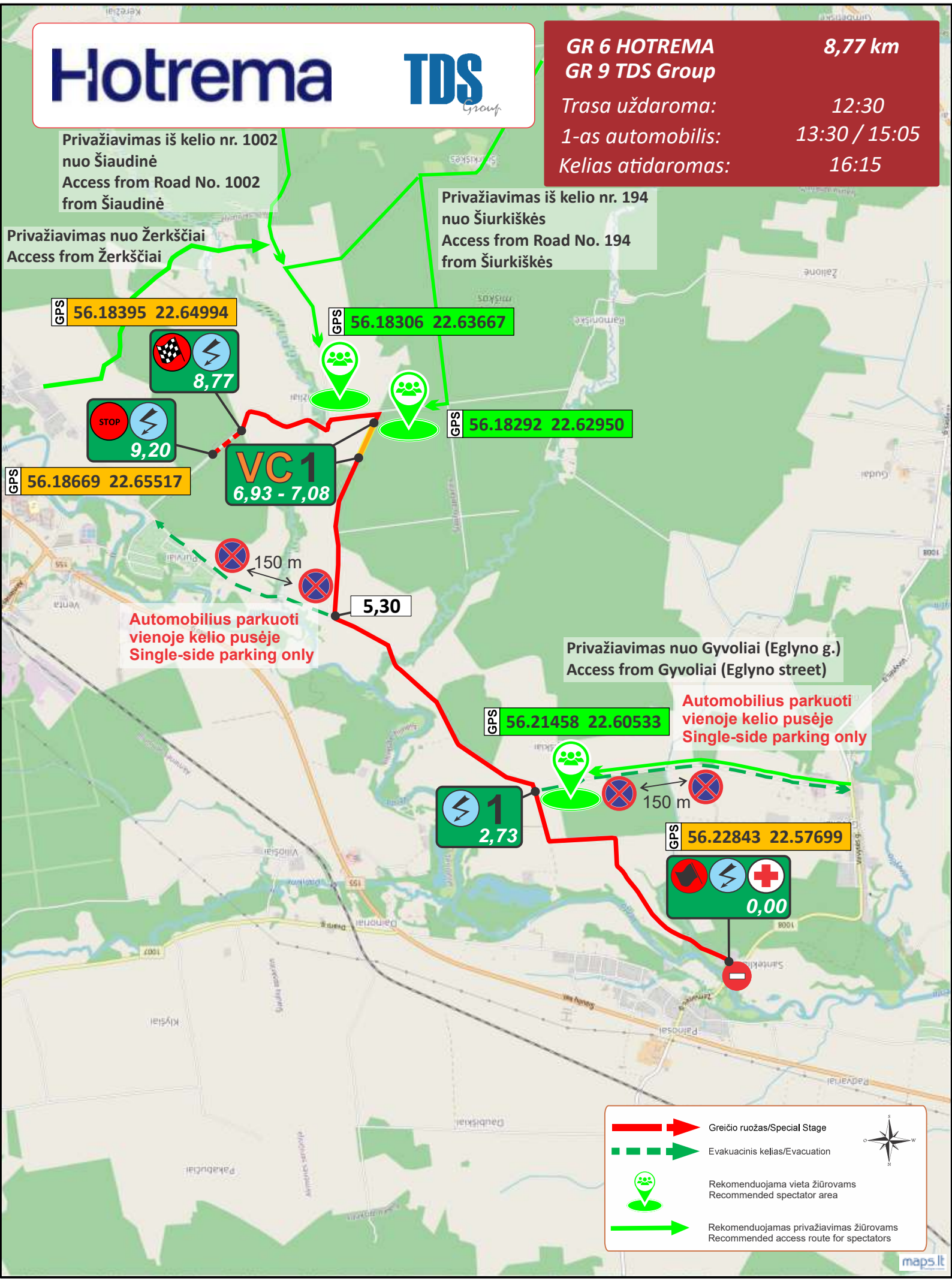
Hotrema
TDS Group
GR 6 HOTREMA 8,77 km
GR 9 TDS Group
Trasa uždaroma: 12:30
1-as automobilis: 13:30 / 15:05
Kelias atidaromas: 16:15
Privažiavimas iš kelio nr. 1002 nuo Šiaudinė
Access from Road No. 1002 from Šiaudinė
Privažiavimas nuo Žerkščiai
Access from Žerkščiai
Privažiavimas iš kelio nr. 194 nuo Šiurkiškės
Access from Road No. 194 from Šiurkiškės
GPS 56.18395 22.64994
8,77
STOP
9,20
GPS 56.18306 22.63667
GPS 56.18292 22.62950
GPS 56.18669 22.65517
VC 1
6,93 - 7,08
150 m
5,30
Automobilius parkuoti vienoje kelio pusėje
Single-side parking only
Privažiavimas nuo Gyvoliai (Eglyno g.)
Access from Gyvoliai (Eglyno street)
GPS 56.21458 22.60533
Automobilius parkuoti vienoje kelio pusėje
Single-side parking only
150 m
1
2,73
GPS 56.22843 22.57699
0,00
Greičio ruožas/Special Stage
Evakuacinis kelias/Evacuation
Rekomenduojama vieta žiūrovams
Recommended spectator area
Rekomenduojamas privažiavimas žiūrovams
Recommended access route for spectators
maps.lt

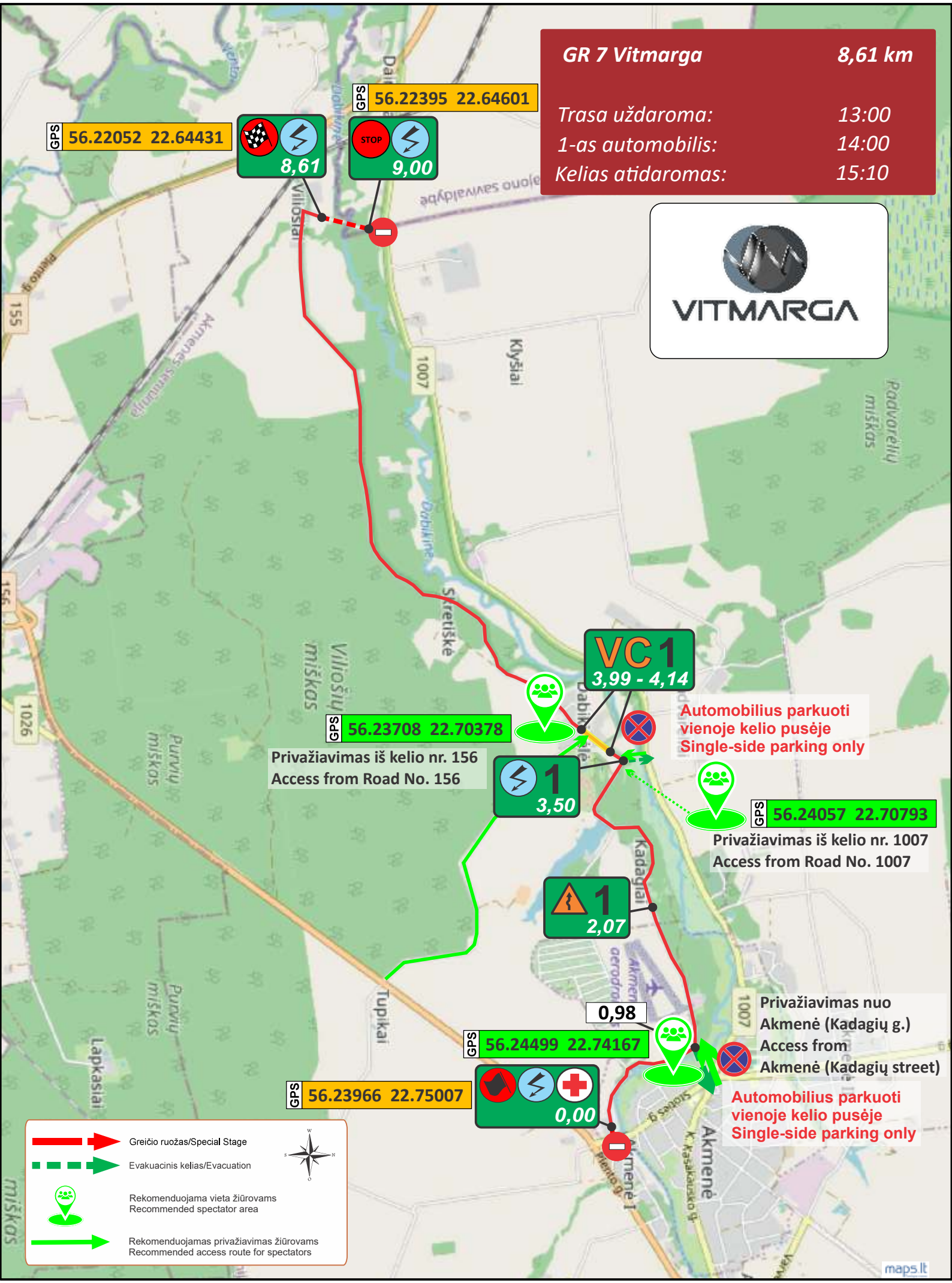
GR 7 Vitmarga 8,61 km
Trasa uždaroma: 13:00
1-as automobilis: 14:00
Kelias atidaromas: 15:10
VITMARGA
GPS 56.22052 22.64431
8,61
GPS 56.22395 22.64601
STOP
9,00
VC 1
3,99 - 4,14
Automobilius parkuoti vienoje kelio pusėje
Single-side parking only
GPS 56.23708 22.70378
Privažiavimas iš kelio nr. 156
Access from Road No. 156
1
3,50
GPS 56.24057 22.70793
Privažiavimas iš kelio nr. 1007
Access from Road No. 1007
1
2,07
0,98
Privažiavimas nuo Akmenė (Kadagių g.)
Access from Akmenė (Kadagių street)
GPS 56.24499 22.74167
GPS 56.23966 22.75007
0,00
Automobilius parkuoti vienoje kelio pusėje
Single-side parking only
Greičio ruožas/Special Stage
Evakuacinis kelias/Evacuation
Rekomenduojama vieta žiūrovams
Recommended spectator area
Rekomenduojamas privažiavimas žiūrovams
Recommended access route for spectators
maps.lt

GR 8/10 VAIDVA / MSS **6,44 km**

Trasa uždaroma:	13:50
1-as automobilis:	14:50 / 15:50
Kelias atidaromas:	17:00

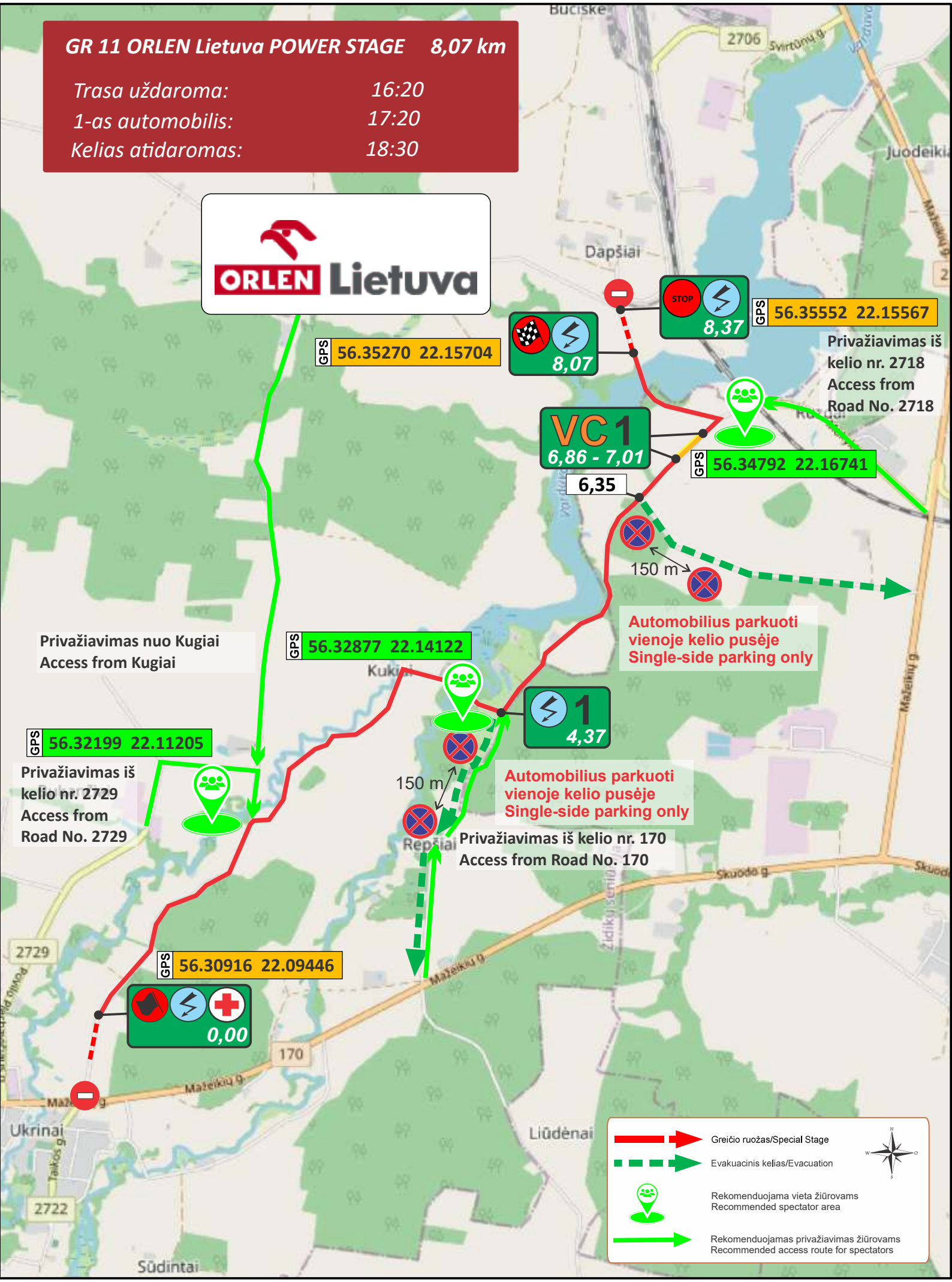
GR 11 ORLEN Lietuva POWER STAGE 8,07 km
Trasa uždaroma: 16:20
1-as automobilis: 17:20
Kelias atidaromas: 18:30
ORLEN Lietuva
GPS 56.35270 22.15704
8,07
STOP
8,37
GPS 56.35552 22.15567
Privažiavimas iš kelio nr. 2718
Access from Road No. 2718
VC 1
6,86 - 7,01
GPS 56.34792 22.16741
6,35
150 m
Automobilius parkuoti vienoje kelio pusėje
Single-side parking only
Privažiavimas nuo Kugiai
Access from Kugiai
GPS 56.32877 22.14122
1
4,37
GPS 56.32199 22.11205
Privažiavimas iš kelio nr. 2729
Access from Road No. 2729
150 m
Automobilius parkuoti vienoje kelio pusėje
Single-side parking only
Privažiavimas iš kelio nr. 170
Access from Road No. 170
GPS 56.30916 22.09446
0,00
Dapšiai
Kukiai
Repšiai
Ukrinai
Liūdėnai
Sūdintai
Mažeikių g
Skuodo g
2706
2729
2722
170
Greičio ruožas/Special Stage
Evakuacinis kelias/Evacuation
Rekomenduojama vieta žiūrovams
Recommended spectator area
Rekomenduojamas privažiavimas žiūrovams
Recommended access route for spectators
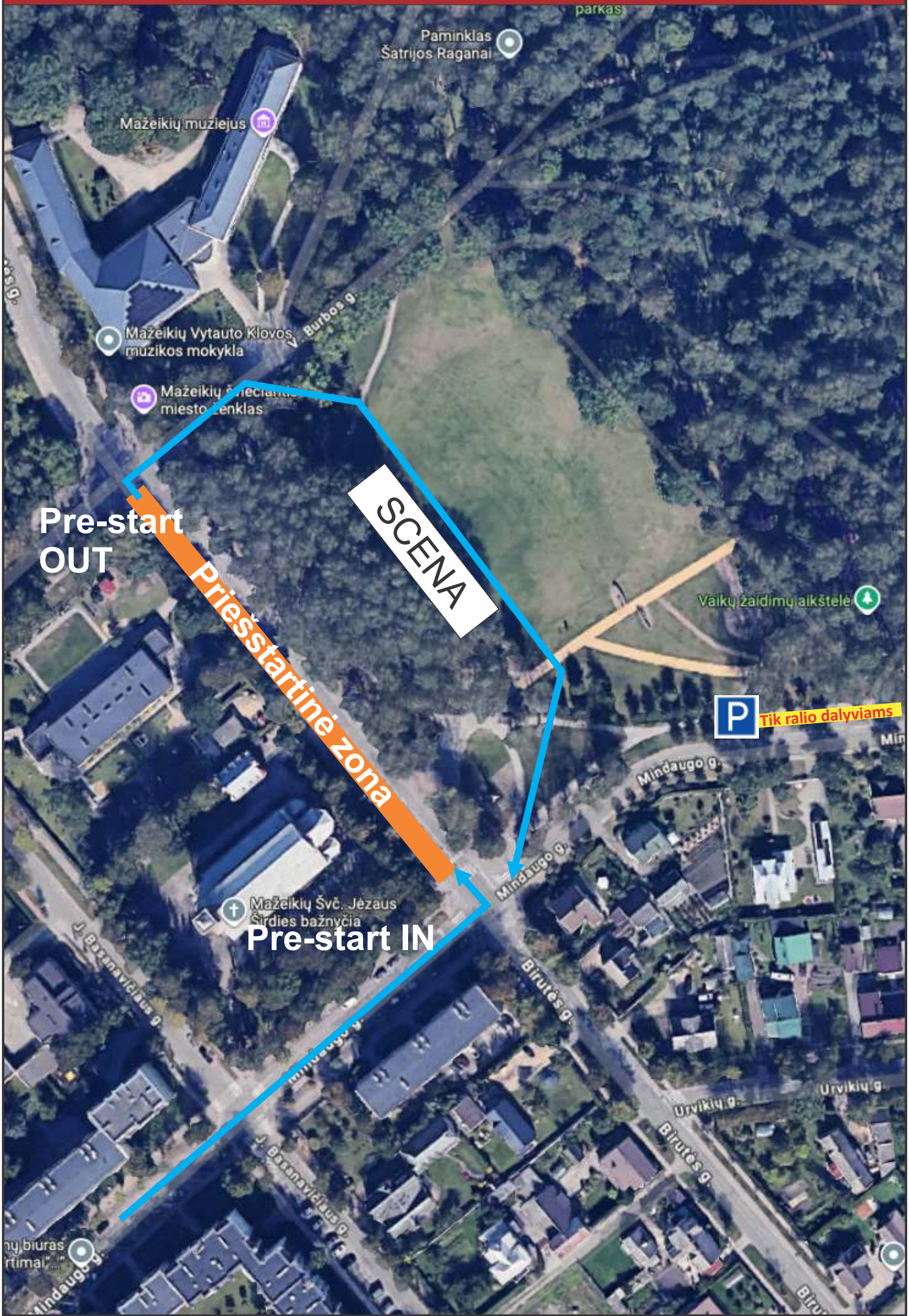
PRIEŠSTARTINĖ ZONA / PRE-START ZONE